



# Diário Oficial do **MUNICÍPIO**

Prefeitura Municipal de Ipu

1

Sexta-feira • 7 de Junho de 2013 • Ano I • Nº 1

Esta edição encontra-se no site: [www.ipu.ce.io.org.br](http://www.ipu.ce.io.org.br) em servidor certificado ICP-BRASIL

## Prefeitura Municipal de Ipu publica:

- LEI Nº 315/2012 DE 27 DE NOVEMBRO DE 2012.

**Se tá na Imprensa Oficial, todo mundo vê.**



Gestor - Luiz de Gonzaga Timbó Côrrea / Secretário - Governo / Editor - Ass. Comunicação  
Ipu-CE

CERTIFICAÇÃO DIGITAL: G6NCUFO+CKMTKXEVSRLA

**Leis**

---



# ORÇAMENTO 2013

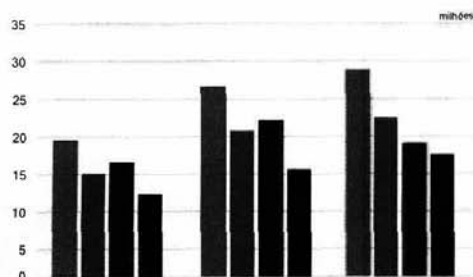



**Ofício Nº 063 /12,**

**Ipu, 27 de novembro de 2012.**

**Exmo. Senhor Presidente,**

**LUIZ DE GONZAGA TIMBÓ CORRÊA**, na qualidade de Prefeito Municipal de Ipu VEM, com o devido respeito e acatamento a presença de V.Exa., **ENCAMINHAR** a esse Egrégio Tribunal de Contas, a **LEI ORÇAMENTÁRIA ANUAL - LOA 2013 (ORÇAMENTO 2013), DECRETO DE Nº 048 /2012 (DETALHAMENTO DA DESPESA) e o EDITAL DE PUBLICAÇÃO DA LOA** para o exercício financeiro de 2013.

Sem mais para o momento, coloca-se à disposição dessa Colenda Corte de Contas para informações adicionais que se julgarem necessárias, aproveitando o ensejo para apresentar protestos de estima e consideração.

Respeitosamente,

**LUIZ DE GONZAGA TIMBÓ CORRÊA**  
**Prefeito Municipal**

Excelentíssimo Senhor  
Dr. MANOEL BESERRA VERAS  
Presidente do Tribunal de Contas dos Municípios  
**Fortaleza/CE**



**Ofício Nº 063 /12,**

**Ipu, 27 de novembro de 2012.**

**Exmo. Senhor Presidente,**

**LUIZ DE GONZAGA TIMBÓ CORRÊA**, na qualidade de Prefeito Municipal de Ipu VEM, com o devido respeito e acatamento a presença de V.Exa., **ENCAMINHAR** a esse Egrégio Tribunal de Contas, a **LEI ORÇAMENTÁRIA ANUAL - LOA 2013 (ORÇAMENTO 2013)**, **DECRETO DE Nº 048 /2012 (DETALHAMENTO DA DESPESA)** e o **EDITAL DE PUBLICAÇÃO DA LOA** para o exercício financeiro de 2013.

Sem mais para o momento, coloca-se à disposição dessa Colenda Corte de Contas para informações adicionais que se julgarem necessárias, aproveitando o ensejo para apresentar protestos de estima e consideração.

Respeitosamente,

**LUIZ DE GONZAGA TIMBÓ CORRÊA**  
**Prefeito Municipal**

Excelentíssimo Senhor  
Dr. MANOEL BESERRA VERAS  
Presidente do Tribunal de Contas dos Municípios  
**Fortaleza/CE**



**LEI N.º 315/2012 IPU - CE, 27 DE NOVEMBRO DE 2012**

**ESTIMA A RECEITA E FIXA A DESPESA DO  
MUNICÍPIO DE IPU PARA O EXERCÍCIO  
FINANCEIRO DE 2013, NA FORMA QUE INDICA.**

**O PREFEITO MUNICIPAL DE IPU,**

**FAÇO SABER QUE A CÂMARA MUNICIPAL DE IPU APROVA E EU SANCIONO A  
SEGUINTE LEI:**

#### **Título I**

#### **DAS DISPOSIÇÕES COMUNS**

**Art. 1º** - Esta Lei estima a Receita e fixa a Despesa do Município de IPU para o exercício financeiro de 2013, compreendendo:

**I** - o Orçamento Fiscal, referente aos Poderes do Município, seus fundos, órgãos e entidades da Administração Pública Municipal direta e indireta, instituídas e mantidas pelo Poder Público;

**II** - o Orçamento da Seguridade Social, abrangendo todas as entidades e órgãos da Administração direta e indireta a ele vinculados, bem como instituídas e mantidas pelo Poder Público;

**Parágrafo Único** - As categorias econômicas e de programação correspondem, respectivamente, ao nível superior das classificações econômicas (Receitas e Despesas Correntes e de Capital) e programáticas (Programas).

#### **Título II**

#### **DOS ORÇAMENTOS FISCAL E DA SEGURIDADE SOCIAL**

#### **Capítulo I**

#### **DA ESTIMATIVA DA RECEITA**

**1**



### Da Receita Total

**Art. 2º** - A Receita Orçamentária, a preços correntes e conforme a legislação tributária vigente é estimada em **R\$ 64.537.000,00 (SESSENTA E QUATRO MILHÕES E QUINHENTOS E TRINTA E SETE MIL REAIS)**, desdobrada nos seguintes agregados:

**I** - Orçamento Fiscal, em **R\$ 50.575.896,00 (CINQUENTA MILHÕES QUINHENTOS E SETENTA E CINCO MIL E OITOCENTOS E NOVENTA E SEIS REAIS)**

**II** - Orçamento da Seguridade Social, em **R\$ 14.212.151,00 (QUATORZE MILHÕES DUZENTOS E DOZE MIL E CENTO E CINQUENTA E UM REAIS)**.

**Art. 3º** - As receitas são estimadas por Categoria Econômica, segundo a origem dos recursos, conforme o disposto no Anexo I.

**Art. 4º** - A Receita será realizada com base no produto do que for arrecadado, na forma da legislação em vigor, de acordo com o desdobramento constante do Anexo II.

### Capítulo II

#### DA FIXAÇÃO DA DESPESA

### Da Despesa Total

**Art. 5º** - A Despesa Orçamentária, no mesmo valor da Receita Orçamentária, é fixada em **R\$ 64.537.000,00 (SESSENTA E QUATRO MILHÕES E QUINHENTOS E TRINTA E SETE MIL REAIS)**, desdobrada nos termos da Lei de Diretrizes Orçamentárias - LDO, para o exercício de 2.013, nos seguintes agregados:

**I** - Orçamento Fiscal, em **R\$ 45.271.149,00 (QUARENTA E CINCO MILHÕES DUZENTOS E SETENTA E UM MIL E CENTO E QUARENTA E NOVE REAIS)**.

**II** - Orçamento da Seguridade Social, em **R\$ 19.265.851,00 (DEZENOVE MILHÕES DUZENTOS E SESSENTA E CINCO MIL E OITOCENTOS E CINQUENTA UM REAIS)**.

**Parágrafo Único** – Do montante fixado no inciso II deste artigo para o Orçamento da Seguridade Social a quantia de **R\$ 5.053.700,00 (CINCO MILHÕES CINQUENTA E TRÊS MIL E SETECENTOS REAIS)**, será custeado com recursos do Orçamento Fiscal.



**Art. 6º** - Estão plenamente assegurados recursos para os investimentos que se encontram em fase de execução, em conformidade com a supracitada LDO - que dispõe sobre as diretrizes orçamentárias para o exercício de 2013.

### **Capítulo III**

#### **DA DISTRIBUIÇÃO DA DESPESA POR ÓRGÃO**

**Art. 7º** - A Despesa Total, fixada por Função, Poderes e Órgãos, está definida nos Anexos III e IV desta Lei.

### **Capítulo IV**

#### **DA AUTORIZAÇÃO PARA ABERTURA DE CRÉDITO**

**Art. 8º** - Ficam os Poderes Executivo e Legislativo, respeitadas as demais prescrições constitucionais e nos termos da Lei n.º 4.320/64, autorizados a abrir créditos adicionais suplementares às dotações dos orçamentos contidos nesta Lei:

**I** - até o limite de 80 % (oitenta por cento) do total da despesa fixada no Caput do Art. 5.º desta Lei, com a finalidade de incorporar valores que excedam as previsões constantes dos Orçamentos Fiscal e da Seguridade Social, através da transposição, remanejamento ou transferência de recursos de uma mesma categoria de programação, de uma categoria de programação para outra ou de um órgão para outro, de modo a cobrir as insuficiências das demais Dotações Orçamentárias - mediante a utilização de recursos provenientes:

- a)** da anulação parcial ou total de dotações orçamentárias, nos termos do Art. 43, § 1º, inciso III, da Lei Federal nº 4.320, de 17 de março de 1964; e
- b)** da Reserva de Contingência.

**II** - do superávit financeiro disponível do exercício anterior, efetivamente apurado em balanço, nos termos do Art. 43, § 1º, inciso I, da Lei Federal nº 4.320, de 17 de março de 1964;

**III** - do provável de excesso de arrecadação, nos termos do Art. 43, § 1º, inciso II, da Lei Federal nº 4.320, de 17 de março de 1964 em bases constantes.



**Parágrafo Único** – Estão excluídos do percentual autorizado neste artigo, inciso I, as suplementações de dotações orçamentárias dos grupos de natureza da despesa com Pessoal e Encargos Sociais, Juros e Encargos da Dívida e Amortização da Dívida, ficando o Chefe do Poder Executivo autorizado a abrir créditos suplementares no decurso da execução orçamentária até o limite da soma dos valores atribuídos a esses grupos.

**Art. 9º** – A Reserva de Contingência poderá ser usada:

**I** – para abrir créditos suplementares até o limite consignado sob a denominação de Reserva de Contingência, conforme o disposto na Lei de Diretrizes Orçamentárias – LDO para 2013.

### **Título III**

#### **DAS DISPOSIÇÕES FINAIS**

#### **Capítulo Único**

**Art. 10** - Fica o Poder Executivo autorizado a realizar, no curso da execução orçamentária, Operações de Crédito nas espécies, limites e condições estabelecidos em Resolução do Senado Federal e na legislação federal pertinente, em especial na Lei Complementar n.º 101 – LRF, de 04 de maio de 2000.

**Art. 11** - O Prefeito, no âmbito do Poder Executivo, poderá adotar parâmetros para utilização das dotações, de forma a compatibilizar as despesas à efetiva realização das receitas.

**Art. 12** - O Chefe do Poder Executivo fixará, através de decreto, o Detalhamento da Despesa por elemento de gasto das Atividades e Projetos correspondentes aos respectivos programas de trabalho das Unidades Orçamentárias.

**Art. 13** – Através de decreto, o Chefe do Poder Executivo Municipal fixará o Cronograma de Desembolso Financeiro das diversas unidades orçamentárias.

**Art. 14** – Através de decreto, o Chefe do Poder Executivo Municipal poderá estabelecer o Orçamento Criança e Adolescente.





**Art. 15** – Os Créditos Adicionais Especiais autorizados no exercício financeiro de 2012 e reabertos nos limites de seus saldos, conforme §2º do artigo 167, da Constituição Federal, obedecerão à codificação constante desta Lei.

**Art.16** – Fica o Executivo Municipal autorizado a realizar, no curso da execução orçamentária, Operações de Crédito nas espécies, limites e condições estabelecidas em Resolução do Senado Federal e na legislação federal pertinente, especialmente na Lei Complementar n.º 101/00 – LRF - Lei de Responsabilidade Fiscal.

**Art. 17** – As metas fiscais de receita, despesa, resultados primário e nominal, apurados segundo esta Lei, constantes do Demonstrativo da Contabilidade da Programação do Orçamento com as Metas de Resultados Fiscais, atualizam as metas fixadas na Lei de Diretrizes Orçamentárias para o exercício de 2013.

**Art. 18** - Os programas e seus respectivos valores constantes deste projeto de lei, no que couber, serão recepcionados pela Lei do Plano Plurianual do quadriênio 2010 a 2013 que deverá sofrer as alterações necessárias para compatibilização com esta Lei e suas alterações efetivadas mediante créditos adicionais.

**Art. 18** – Esta Lei entrará em vigor a partir de 1.º de janeiro de 2013, revogadas as disposições em contrário.

Paço da **PREFEITURA MUNICIPAL DE IPU**, em 27 de novembro de 2012.

**LUIZ DE GONZAGA TIMBÓ CORRÊA**  
**Prefeito Municipal**



## **EDITAL DE PUBLICAÇÃO**

O PREFEITO MUNICIPAL DE IPU, no uso de suas atribuições legais conferidas pelos Arts. 28, inciso X, da Constituição do Estado do Ceará, Art. 131, § 1º da Lei Orgânica do Município, VEM, através deste, tempestivamente, publicar a LEI DE Nº 315 /2012 de 27 de novembro de 2012 que trata da LEI ORÇAMENTÁRIA ANUAL (LOA 2013), para o exercício financeiro de 2013, no Flanelógrafo do Município de IPU, com fundamento na jurisprudência do Superior Tribunal de Justiça, conforme Decisão proferida no Recurso Especial Nº 105.232 (96/0056484-5/Ceará) e na Lei de nº 191/09 de 26 de janeiro de 2009 deste Município e na Rede Mundial de Computadores- INTERNET- [WWW.ipu.ce.gov.br](http://WWW.ipu.ce.gov.br) e [WWW.itese.com.br](http://WWW.itese.com.br) para conhecimento e controle pelos interessados diretos e pelo povo em geral do início da sua vigência, bem como garantir sua eficácia e validade.

Ipu, 27 de novembro de 2012

**LUIZ DE GONZAGA TIMBÓ CORRÊA**  
Prefeito Municipal

Governo Municipal de Ipu  
ORÇAMENTO PROGRAMA PARA 2013 - Consolidado

Em R\$ 1,00  
CONASP

DEMONSTRATIVO DAS RECEITAS POR FONTES  
E DAS DESPESAS POR FUNÇÕES

F O N T E S		F U N Ç Õ E S	
Receitas Correntes	65.865.800,00		
Receita Tributária	1.721.849,00	Legislativa	1.620.000,00
Receitas de Contribuições	1.110.000,00	Administração	8.659.000,00
Receita Patrimonial	311.000,00	Segurança Pública	308.000,00
Receita de Serviços	2.597.000,00	Assistência Social	1.664.491,00
Transferências Correntes	59.727.951,00	Previdência Social	1.050.000,00
Outras Receitas Correntes	398.000,00	Saúde	15.401.360,00
Receitas de Capital	2.653.000,00	Educação	25.215.149,00
Transferências de Capital	2.607.000,00	Cultura	976.000,00
Outras Receitas de Capital	46.000,00	Urbanismo	2.248.000,00
Receitas Intra-Orçamentárias Correntes	1.175.000,00	Habitação	295.000,00
Receitas de Contribuições	1.075.000,00	Saneamento	2.229.000,00
Serviços de Captação, Adução, Tratamento	100.000,00	Gestão Ambiental	43.000,00
Deduções da Receita	-5.156.800,00	Ciência e Tecnologia	42.000,00
Deduções - FUNDEB	-5.156.800,00	Agricultura	212.000,00
		Comércio e Serviços	61.000,00
		Energia	130.000,00
		Transporte	304.000,00
		Desporto e Lazer	1.439.000,00
		Encargos Especiais	890.000,00
		Reserva de Contingência	1.750.000,00
<b>TOTAL GERAL</b>	<b>64.537.000,00</b>	<b>TOTAL GERAL</b>	<b>64.537.000,00</b>

Governo Municipal de Ipu  
ORÇAMENTO PROGRAMA PARA 2013 - Consolidado

Em R\$ 1,00  
CONASP

DEMONSTRATIVO DAS RECEITAS POR FONTES  
E DAS DESPESAS POR USOS

F O N T E S		U S O S	
Receitas Correntes	65.865.800,00	Camara Municipal	1.620.000,00
Receita Tributária	1.721.849,00	Gabinete do Prefeito	1.748.000,00
Receitas de Contribuições	1.110.000,00	Gabinete do Vice-Prefeito	260.000,00
Receita Patrimonial	311.000,00	Sec.de Administração e Planejamento	1.527.000,00
Receita de Serviços	2.597.000,00	Secretaria de Relações Institucionais	224.000,00
Transferências Correntes	59.727.951,00	Secretaria de Educação/Fme	25.215.149,00
Outras Receitas Correntes	398.000,00	Secretaria de Saúde/Fundo Mun.de Saúde	8.422.360,00
Receitas de Capital	2.653.000,00	Secretaria do Trabalho e Ação Social	2.743.491,00
Transferências de Capital	2.607.000,00	Secretaria de Infra-Estrutura	5.438.000,00
Outras Receitas de Capital	46.000,00	Secretaria Municipal de Cultura	1.301.000,00
Receitas Intra-Orçamentárias Correntes	1.175.000,00	Sec.de Agric.Pecuaria e Rec.Hidricos	424.000,00
Receitas de Contribuições	1.075.000,00	Secretaria Municipal do Meio Ambiente	354.000,00
Serviços de Captação, Adução, Tratamento	100.000,00	Secretaria Munic.do Esporte e Juventude	820.000,00
Deduções da Receita	-5.156.800,00	Secretaria Munic.de De desenv Econ e Tecno	301.000,00
Deduções - FUNDEB	-5.156.800,00	Instituto de Previdencia do Ipu	2.200.000,00
		Autarquia Municipal de Transito de Ipu	253.000,00
		Secretaria Municipal de Finanças	1.402.000,00
		Secretaria Municipal de Turismo	257.000,00
		Secretaria da Cidadania e Segurança	308.000,00
		Autarquia Munic.Hosp,Dr. Jose Evang.Olive	6.979.000,00
		Serviço Autônomo de Água e Esgoto-Saae	2.140.000,00
		Reserva de Contingencia	600.000,00
<b>TOTAL GERAL</b>	<b>64.537.000,00</b>	<b>TOTAL GERAL</b>	<b>64.537.000,00</b>



Governo Municipal de Ipu  
**Consolidado**  
Anexo 2, da Lei nº 4320, de 17/03/64. (Portaria SOF nº 8, de 04/02/85)

ORÇAMENTO PROGRAMA PARA 2013  
**Adendo III**  
Em R\$ 1,00  
CONASP

RECEITA SEGUNDO AS CATEGORIAS ECONÔMICAS

CÓDIGO	E S P E C I F I C A Ç Ã O	DESDOBRAMENTO	FONTE	CATEG. ECONÔMICA
1000.00.00.00.00	Receitas Correntes			65.865.800,00
1100.00.00.00.00	Receita Tributária		1.721.849,00	
1110.00.00.00.00	Impostos	1.620.000,00		
1112.00.00.00.00	Imposto sobre o Patrimônio e a Renda	940.000,00		
1112.02.00.00.00	Imposto sobre a Propriedade Predial Territorial Urbana	220.000,00		
1112.04.00.00.00	Imposto Renda Prov. de Qualquer Natureza	670.000,00		
1112.04.31.00.00	Imposto de Renda Retido nas Fontes sobre Rendimentos do Trabalho	600.000,00		
1112.04.34.00.00	Imposto de Renda Retido nas Fontes sobre Outros Rendimentos	70.000,00		
1112.08.00.00.00	Imposto sobre Transmissão de Bens Imóveis - ITBI	50.000,00		
1113.00.00.00.00	Imposto sobre Produção e a Circulação	680.000,00		
1113.05.00.00.00	Imposto sobre Serviços de Qualquer Natureza	680.000,00		
1113.05.01.00.00	Imposto sobre Serviços de Qualquer Natureza	680.000,00		
1120.00.00.00.00	Taxas	101.849,00		
1121.00.00.00.00	Taxas pelo Exercício Poder de Polícia	97.000,00		
1121.25.00.00.00	Taxa de Licença para Funcion. Estabelec. Comerc. Indust. e	3.000,00		
1121.26.00.00.00	Taxa de Publicidade Comercial	2.000,00		
1121.28.00.00.00	Taxa de Funcionamento de Estabelecimentos em Horário Especial	33.000,00		
1121.29.00.00.00	Taxa de Licença para Execução de Obras	2.000,00		
1121.30.00.00.00	Taxa de Autorização Funcionamento de Transporte	1.000,00		
1121.31.00.00.00	Taxa de Utilização de Área de Domínio Público	5.000,00		
1121.36.00.00.00	Taxa de Apreensão, Depósito ou Liberação de Animais	1.000,00		
1121.99.00.00.00	Outras Taxas pelo Exercício do Poder de Polícia	50.000,00		
1122.00.00.00.00	Taxas pela Prestação de Serviços	4.849,00		
1122.99.00.00.00	Outras Taxas pela Prestação de Serviços	4.849,00		
1200.00.00.00.00	Receitas de Contribuições		1.110.000,00	
1210.00.00.00.00	Contribuições Sociais	1.010.000,00		
1210.29.00.00.00	Contribuições p/ Regime Próprio de Previdência do Servid. Público	1.010.000,00		
1210.29.07.00.00	Contribuição do Servidor Ativo Civil p/ o Regime Próprio	1.000.000,00		
1210.29.09.00.00	Contribuições do Servidor Inativo Civil p/ o Regime Próprio	5.000,00		

- continua -

- continuação -

1210.29.11.00.00	Contribuições de Pensionista Civil p/ o Regime Próprio	5.000,00	
1220.00.00.00.00	Contribuições de Intervenção no Domínio Econômico	100.000,00	
1220.29.00.00.00	Contribuição para Custeio dos Serviços de Iluminação Pública	100.000,00	
1300.00.00.00.00	Receita Patrimonial		311.000,00
1320.00.00.00.00	Receitas de Valores Mobiliários	306.000,00	
1321.00.00.00.00	Juros de Títulos de Renda	1.000,00	
1321.11.00.00.00	Ações e Cotas de Sociedades	1.000,00	
1325.00.00.00.00	Remuneração de Depósitos Bancários	303.000,00	
1325.01.00.00.00	Remuneração de Depósitos de Recursos Vinculados	243.000,00	
1325.01.02.00.00	Rec. de Rem. de Dep. Banc. de Rec. Vinc. - FUNDEB	23.000,00	
1325.01.03.00.00	Rec. de Rem. de Dep. Banc. de Rec. Vinc. - Fundo de Saúde	25.000,00	
1325.01.04.00.00	Rec. de Rem. de Dep. Banc. de Rec. Vinc. - RPPS	100.000,00	
1325.01.05.00.00	Rec. de Rem. de Dep. Banc. de Rec. Vinc. - MDE	28.000,00	
1325.01.06.00.00	Rec. de Rem. de Dep. Banc. de Rec. Vinc. - Ações Serv. Publ. e Saud	50.000,00	
1325.01.10.00.00	Rec. de Rec. de Dep. Banc. de Rec. Vinc. - FNAS	2.000,00	
1325.01.99.00.00	Rem. de Outros Dep. Banc. de Recur. Vinculado	15.000,00	
1325.02.00.00.00	Remuneração de Dep. Banc. de Recur. Não Vinculados	60.000,00	
1325.02.99.00.00	Remuneração de Outros Depósitos de Recursos Não Vinculados	60.000,00	
1329.00.00.00.00	Outras Receitas de Valores Mobiliários	2.000,00	
1330.00.00.00.00	Receita de Concessões e Permissões	2.000,00	
1333.00.00.00.00	Receita de Concessões e Permissões-Direitos de Uso de Bens	2.000,00	
1333.01.00.00.00	Receita de Concessão de Direito Real de Uso de Área Pública	2.000,00	
1390.00.00.00.00	Outras Receitas Patrimoniais	3.000,00	
1600.00.00.00.00	Receita de Serviços		2.597.000,00
1600.05.00.00.00	Serviços de Saúde	470.000,00	
1600.05.99.00.00	Outros Serviços de Saúde	470.000,00	
1600.41.00.00.00	Serviços de Captação, Adução, Tratamento, Reserva. Distr. de Água	2.100.000,00	
1600.44.00.00.00	Serviços de Abate de Animais	5.000,00	
1600.48.00.00.00	Serviços de Religamento de Água	15.000,00	
1600.99.00.00.00	Outros Serviços	7.000,00	
1700.00.00.00.00	Transferências Correntes		59.727.951,00
1720.00.00.00.00	Transferências Intergovernamentais	56.628.951,00	
1721.00.00.00.00	Transferências da União	32.062.151,00	
1721.01.00.00.00	Participação na Receita da União	21.005.000,00	
1721.01.02.00.00	Cota-Parte do Fundo de Participação dos Municípios	21.000.000,00	
1721.01.05.00.00	Cota-Parte do Imposto sobre a Propriedade Territorial Rural	5.000,00	

- continua -

- continuação -

1721.22.00.00.00	Transf. da Compensação Financ. pela Exploração de Rec. Naturais	227.000,00
1721.22.20.00.00	Cota-Parte da Compensação Financeira de Recursos Minerais	26.000,00
1721.22.50.00.00	Cota-Parte Royalties pela Participação Especial-Lei Nº 9.478/97	51.000,00
1721.22.70.00.00	Cota-Parte do Fundo Especial do Petróleo - FEP	150.000,00
1721.33.00.00.00	Transf. Recursos do SUS - Repasse Fundo a Fundo	8.307.660,00
1721.33.11.00.00	Atenção Básica	3.261.000,00
1721.33.11.10.00	Piso de Atenção Básica Fixo (PAB Fixo)	1.100.000,00
1721.33.11.18.00	Núcleo de Apoio a Saúde da Família- Nasf	120.000,00
1721.33.11.31.00	Saúde da Família	770.000,00
1721.33.11.32.00	Agentes Comunitários de Saúde	900.000,00
1721.33.11.33.00	Saúde Bucal	214.000,00
1721.33.11.34.00	Compensação de Especificidades Regionais	157.000,00
1721.33.12.00.00	Atenção de Mac Ambulatorial e Hospitalar	4.780.000,00
1721.33.12.10.00	Limite Financeiro da Mac Ambulatorial e Hospitalar	4.530.000,00
1721.33.12.13.00	CEO-Centro Espec. Odontológica	140.000,00
1721.33.12.20.00	Fundo de Ações Estratégicas e Compensação - FAEC	110.000,00
1721.33.13.00.00	Vigilância em Saúde	236.660,00
1721.33.13.10.00	Vigilância Epidemiológica e Ambiental em Saúde	203.000,00
1721.33.13.20.00	Vigilância Sanitária	33.660,00
1721.33.99.00.00	Outros Programas Financ. por Transf. Fundo a Fundo	30.000,00
1721.34.00.00.00	Transferências de Recursos Fundo Nacion. do Desen.Assis.Soc. - FNAS	607.491,00
1721.34.02.00.00	Trans.União-Prog.Errad.Trabal.Infan-P ETI- PVMC	72.000,00
1721.34.04.00.00	Transferencia FNAS- Igd- PBF	221.000,00
1721.34.05.00.00	Transferencia FNAS - Projovem-PBVI	60.291,00
1721.34.06.00.00	Transferencia FNAS PAIF/CRAS- PBF	151.200,00
1721.34.07.00.00	Transferencia FNAS- IGD/SUAS	37.000,00
1721.34.08.00.00	Transferencia FNAS-PBVII-Criança e Idoso	54.000,00
1721.34.99.00.00	Outras Transferencia Fundo a Fundo- FNAS	12.000,00
1721.35.00.00.00	Transferência de Recursos do Fundo Nac. de Desen. Educação.-FNDE	1.870.000,00
1721.35.01.00.00	Transferências do Salário-Educação	600.000,00
1721.35.02.00.00	Transferências Diretas do FNDE - Prog. Dinheiro Direto na Escola	100.000,00
1721.35.03.00.00	Transferências Direta do FNDE-Prog. Nacional Alimentação Escolar	650.000,00
1721.35.04.00.00	Tran.Dir.FNDE Ref.ao Progr.Nacional de Apoio Transp.Escolar-PNATE	360.000,00

- continua -



- continuação -

1721.35.99.00.00	Outras Transf. Dir. Fund. Nacio. Desenvolvimento da Educação-FNDE	160.000,00	
1721.36.00.00.00	Transferência Financeira do ICMS - Desoneração - Lc. Nº 87/96	25.000,00	
1721.99.00.00.00	Outras Transferências da União	20.000,00	
1722.00.00.00.00	Transferências dos Estados	5.066.800,00	
1722.01.00.00.00	Participação na Receita dos Estados	4.706.000,00	
1722.01.01.00.00	Cota-Parte do ICMS	4.000.000,00	
1722.01.02.00.00	Cota-Parte do IPVA	600.000,00	
1722.01.04.00.00	Cota-Parte do IPI sobre Exportação	16.000,00	
1722.01.13.00.00	Cota-Parte da Contribuição de Intervenção no Domínio Econômico	90.000,00	
1722.22.00.00.00	Transferência da Cota-Parte da Compensação Financeira (25%)	16.000,00	
1722.22.30.00.00	Cota-Parte Royalties-Compen.Financ.pela	16.000,00	
1722.99.00.00.00	Outras Transferências dos Estados	344.800,00	
1724.00.00.00.00	Transferências Multigovernamentais	19.500.000,00	
1724.01.00.00.00	Transf.Recur.do Fundo de Man.Desenv. da Educação Básica - FUNDEB	15.000.000,00	
1724.02.00.00.00	Transferência de Recursos da Complementação da União ao FUNDEB	4.500.000,00	
1760.00.00.00.00	Transferências de Convênios	3.099.000,00	
1761.00.00.00.00	Transferências de Convênios com a União e de Suas Entidades	90.000,00	
1761.01.00.00.00	Transferências de Convênios da União p/ o Sist.Único de Saúde-SUS	20.000,00	
1761.02.00.00.00	Transferênc.de Convênios União Destinadas a Programa de Educação	20.000,00	
1761.99.00.00.00	Outras Transferências de Convênios da União	50.000,00	
1762.00.00.00.00	Transferências de Convênios-Estados/Dist.Federal e Suas	3.009.000,00	
1762.01.00.00.00	Transferên.de Convênios Estados p/O Sistema Único de Saúde - SUS	50.000,00	
1762.02.00.00.00	Transf.de Convênio dos Estados Destinadas a Programas de Educação	150.000,00	
1762.99.00.00.00	Outras Transferências de Convênio dos Estados	2.809.000,00	
1900.00.00.00.00	Outras Receitas Correntes		398.000,00
1910.00.00.00.00	Multas e Juros de Mora	253.000,00	
1911.00.00.00.00	Multas e Juros de Mora dos Tributos	19.000,00	
1911.38.00.00.00	Multas e Juros de Mora do IPTU	12.000,00	
1911.39.00.00.00	Multas e Juros de Mora do ITBI	2.000,00	
1911.40.00.00.00	Multas e Juros de Mora do ISS	3.000,00	
1911.99.00.00.00	Multas e Juros de Mora de Outros Tributos	2.000,00	
1911.99.01.00.00	Multas e Juros de Mora de Outros Tributos	2.000,00	
1913.00.00.00.00	Multas e Juros de Mora da Dívida Ativa dos Tributos	13.000,00	
1913.11.00.00.00	Multas e Juros de Mora da Dívida Ativa do IPTU	6.000,00	

- continua -

- continuação -

1913.12.00.00.00	Multas e Juros de Mora da Dívida Ativa do ITBI	2.000,00		
1913.13.00.00.00	Multas e Juros de Mora Dívida Ativa do ISS	2.000,00		
1913.99.00.00.00	Multas e Juros de Mora da Dívida Ativa de Outros Tributos	3.000,00		
1918.00.00.00.00	Multas e Juros de Mora de Outras Receitas	50.000,00		
1918.14.00.00.00	Multas e Juros de Mora da Receita Exploração de Recursos Minerais	30.000,00		
1918.99.00.00.00	Outras Multas e Juros de Mora	20.000,00		
1919.00.00.00.00	Multas de Outras Origens	171.000,00		
1919.15.00.00.00	Multas Previstas na Legislação do Trânsito	131.000,00		
1919.48.00.00.00	Multas Aplicadas Pelos Tribunais de Contas	25.000,00		
1919.99.00.00.00	Outras Multas	15.000,00		
1920.00.00.00.00	Indenizações e Restituições	35.000,00		
1921.00.00.00.00	Indenizações	5.000,00		
1921.99.00.00.00	Outras Indenizações	5.000,00		
1922.00.00.00.00	Restituições	30.000,00		
1922.10.00.00.00	Compens.Financ.Entre o Regim.Geral e Regim.Próp.de Prev.Servidor	15.000,00		
1922.10.01.00.00	Comp.Financeiras Entre o Regime Geral e o RPPS - Principal	15.000,00		
1922.99.00.00.00	Outras Restituições	15.000,00		
1930.00.00.00.00	Receita da Dívida Ativa	14.000,00		
1931.00.00.00.00	Receita da Dívida Ativa Tributária	12.000,00		
1931.11.00.00.00	Receita da Dívida Ativa do I.P.T.U.	5.000,00		
1931.12.00.00.00	Receita da Dívida Ativa do I.T.B.I.	3.000,00		
1931.13.00.00.00	Receita da Dívida Ativa do I.S.S.	2.000,00		
1931.99.00.00.00	Receita da Dívida Ativa de Outros Tributos	2.000,00		
1931.99.01.00.00	Receita da Dívida Ativa de Outros Tributos - Principal	2.000,00		
1932.00.00.00.00	Receita da Dívida Ativa Não Tributária	2.000,00		
1932.99.00.00.00	Receita da Dívida Ativa Não Tributária de Outras Receitas	2.000,00		
1932.99.01.00.00	Receita da Dívida Ativa Não-Tributária de Outras Rec. -	2.000,00		
1990.00.00.00.00	Receitas Correntes Diversas	96.000,00		
1990.99.00.00.00	Outras Receitas	96.000,00		
2000.00.00.00.00	Receitas de Capital			
2400.00.00.00.00	Transferências de Capital		2.607.000,00	2.653.000,00
2470.00.00.00.00	Transferências de Convênios	2.607.000,00		
2471.00.00.00.00	Transferências de Convênios da União e de Suas Entidades	700.000,00		
2471.01.00.00.00	Transferências de Convênio da União p/ o Sistema Único Saúde-SUS	150.000,00		
2471.02.00.00.00	Transferências de Convênio da União Destinadas a Prog.de Educação	150.000,00		
2471.99.00.00.00	Outras Transferências de Convênio da União	400.000,00		

- continua -

- continuação -

2472.00.00.00.00	Transferências de Convênio dos Estados, Distr. Feder. Suas Entidades	1.907.000,00		
2472.01.00.00.00	Transferências de Convênio dos Estados p/ Sist. Unif. Saúde - SUS	150.000,00		
2472.02.00.00.00	Transferências de Convênio dos Estados Destin. a Prog. de Educação	250.000,00		
2472.99.00.00.00	Outras Transferências de Convênio dos Estados	1.507.000,00		
2500.00.00.00.00	Outras Receitas de Capital		46.000,00	
2590.00.00.00.00	Outras Receitas	46.000,00		
7000.00.00.00.00	Receitas Intra-Orçamentárias			
	Correntes			
7200.00.00.00.00	Receitas de Contribuições		1.075.000,00	1.175.000,00
7210.00.00.00.00	Contribuições Sociais	1.075.000,00		
7210.29.00.00.00	Contribuições Previdenciárias do Regime Próprio	1.075.000,00		
7210.29.01.00.00	Contribuição Patronal de Servidor Ativo Civil p/ o Regime Próprio	1.075.000,00		
7600.00.00.00.00	Serviços de Captação, Adução, Tratamento, Resíduo e Dist de Água		100.000,00	
7600.41.00.00.00	Serviços de Captação, Adução, Tratamento, Resíduo e Dist de Água	100.000,00		
9000.00.00.00.00	Deduções da Receita			
9500.00.00.00.00	Deduções - FUNDEB		-5.156.800,00	-5.156.800,00
9510.00.00.00.00	Dedução de Receita Tributária - FUNDEB	-5.156.800,00		
9517.00.00.00.00	Dedução da Receita de Transferências Correntes	-5.156.800,00		
9517.21.00.00.00	Dedução da Receita de Transferências da União - FUNDEB	-4.233.600,00		
9517.21.01.00.00	Dedução das Receitas de Transferência da União	-4.229.600,00		
9517.21.01.02.00	Dedução de Receita do FPM-FUNDEB e Redutor Financeiro	-4.200.000,00		
9517.21.01.02.01	Dedução de Receita do FPM - FUNDEB	-4.200.000,00		
9517.21.01.05.00	Dedução de Receita para a Formação do FUNDEB-ITR	-29.600,00		
9517.21.36.00.00	Dedução de Receita p/ a Formação do FUNDEB-ICMS Deson.-Lei 87/96	-4.000,00		
9517.22.00.00.00	Dedução de Transferências dos Estados	-923.200,00		
9517.22.01.00.00	Dedução das Receitas de Transferências dos Estados	-923.200,00		
9517.22.01.01.00	Dedução de Receita para a Formação do FUNDEB - ICMS	-800.000,00		
9517.22.01.02.00	Dedução de Receita para Formação do FUNDEB - IPVA	-120.000,00		
9517.22.01.04.00	Dedução de Receita para a Formação do FUNDEB - IPI - Exportação	-3.200,00		
TOTAL DA RECEITA				64.537.000,00

Governo Municipal de Ipu  
ORÇAMENTO PROGRAMA PARA 2013 - Consolidado  
DEMONSTRATIVO DA LEGISLAÇÃO DA RECEITA

CONASP

CÓDIGO	ESPECIFICAÇÃO	LEGISLAÇÃO
1000.00.00.00.00	Receitas Correntes	
1100.00.00.00.00	Receita Tributária	
1110.00.00.00.00	Impostos	
1112.00.00.00.00	Imposto sobre o Patrimônio e a Renda	
1112.02.00.00.00	Imposto sobre a Propriedade Predial Territorial Urbana	CÓDIGO TRIBUTÁRIO DO MUNICÍPIO
1112.04.00.00.00	Imposto Renda Prov. de Qualquer Natureza	
1112.04.31.00.00	Imposto de Renda Retido nas Fontes sobre Rendimentos do Trabalho	PORTARIA Nº 300, DE 27 DE JUNHO DE 2002
1112.04.34.00.00	Imposto de Renda Retido nas Fontes sobre Outros Rendimentos	PORTARIA Nº 300, DE 27 DE JUNHO DE 2002
1112.08.00.00.00	Imposto sobre Transmissão de Bens Imóveis - ITBI	CÓDIGO TRIBUTÁRIO DO MUNICÍPIO
1113.00.00.00.00	Imposto sobre Produção e a Circulação	
1113.05.00.00.00	Imposto sobre Serviços de Qualquer Natureza	
1113.05.01.00.00	Imposto sobre Serviços de Qualquer Natureza	
1120.00.00.00.00	Taxas	
1121.00.00.00.00	Taxas pelo Exercício Poder de Polícia	
1121.25.00.00.00	Taxa de Licença para Funcion,Estabelec.Comerc.Indust.e Pres.Servi	
1121.26.00.00.00	Taxa de Publicidade Comercial	PORTARIA Nº 300, DE 27 DE JUNHO DE 2002
1121.28.00.00.00	Taxa de Funcionamento de Estabelecimentos em Horário Especial	PORTARIA Nº 300, DE 27 DE JUNHO DE 2002
1121.29.00.00.00	Taxa de Licença para Execução de Obras	PORTARIA Nº 248, DE 29 DE ABRIL DE 2003
1121.30.00.00.00	Taxa de Autorização Funcionamento de Transporte	
1121.31.00.00.00	Taxa de Utilização de Área de Domínio Público	PORTARIA Nº 300, DE 27 DE JUNHO DE 2002
1121.36.00.00.00	Taxa de Apreensão, Depósito ou Liberação de Animais	PORTARIA Nº 300, DE 27 DE JUNHO DE 2002
1121.99.00.00.00	Outras Taxas pelo Exercício do Poder de Polícia	PORTARIA Nº 300, DE 27 DE JUNHO DE 2002
1122.00.00.00.00	Taxas pela Prestação de Serviços	
1122.99.00.00.00	Outras Taxas pela Prestação de Serviços	PORTARIA Nº 300, DE 27 DE JUNHO DE 2002
1200.00.00.00.00	Receitas de Contribuições	
1210.00.00.00.00	Contribuições Sociais	
1210.29.00.00.00	Contribuições p/ Regime Próprio de Previdência do Servid.Público	
1210.29.07.00.00	Contribuição do Servidor Ativo Civil p/ o Regime Próprio	PORTARIA Nº245, DE 27 DE ABRIL DE 2007
1210.29.09.00.00	Contribuições do Servidor Inativo Civil p/ o Regime Próprio	PORTARIA Nº245, DE 27 DE ABRIL DE 2007
1210.29.11.00.00	Contribuições de Pensionista Civil p/ o Regime Próprio	PORTARIA Nº245, DE 27 DE ABRIL DE 2007
1220.00.00.00.00	Contribuições de Intervenção no Domínio Econômico	
1220.29.00.00.00	Contribuição para Custeio dos Serviços de Iluminação Pública	
1300.00.00.00.00	Receita Patrimonial	
1320.00.00.00.00	Receitas de Valores Mobiliários	
1321.00.00.00.00	Juros de Títulos de Renda	
1321.11.00.00.00	Ações e Cotas de Sociedades	
1325.00.00.00.00	Remuneração de Depósitos Bancários	
1325.01.00.00.00	Remuneração de Depósitos de Recursos Vinculados	
1325.01.02.00.00	Rec. de Rem. de Dep. Banc. de Rec. Vinc. - FUNDEB	
1325.01.03.00.00	Rec. de Rem. de Dep. Banc. de Rec. Vinc. - Fundo de Saúde	PORTARIA INTERMIN. Nº 446 de 16/04/2004
1325.01.04.00.00	Rec. de Rem. de Dep. Banc. de Rec. Vinc. - RPPS	
1325.01.05.00.00	Rec. de Rem. de Dep. Banc. de Rec. Vinc. - MDE	
1325.01.06.00.00	Rec. de Rem. de Dep. Banc. de Rec. Vinc. - Ações Serv.Publ.e Saud	PORTARIA INTERMIN. Nº 446 de 16/04/2004
1325.01.10.00.00	Rec. de Rec. de Dep. Banc. de Rec. Vinc. - FNAS	
1325.01.99.00.00	Rem. de Outros Dep. Banc. de Recur. Vinculado	PORTARIA INTERMIN. Nº 446 de 16/04/2004
1325.02.00.00.00	Remuneração de Dep.Banc.de Recur. Não Vinculados	
1325.02.99.00.00	Remuneração de Outros Depósitos de Recursos Não Vinculados	

- continua -

- continuação -

CÓDIGO	ESPECIFICAÇÃO	LEGISLAÇÃO
1329.00.00.00.00	Outras Receitas de Valores Mobiliários	
1330.00.00.00.00	Receita de Concessões e Permissões	
1333.00.00.00.00	Receita de Concessões e Permissões-Direitos de Uso de Bens Públic	
1333.01.00.00.00	Receita de Concessão de Direito Real de Uso de Área Pública	PORTARIA Nº 340 DA STN, DE 26/04/2006
1390.00.00.00.00	Outras Receitas Patrimoniais	PORTARIA Nº 248, DE 29 DE ABRIL DE 2003
1600.00.00.00.00	Receita de Serviços	
1600.05.00.00.00	Serviços de Saúde	
1600.05.99.00.00	Outros Serviços de Saúde	PORTARIA Nº 300, DE 27 DE JUNHO DE 2002
1600.41.00.00.00	Serviços de Captação, Adução, Tratamento, Reserva. Distr. de Água	PORTARIA Nº 300, DE 27 DE JUNHO DE 2002
1600.44.00.00.00	Serviços de Abate de Animais	PORTARIA Nº 300, DE 27 DE JUNHO DE 2002
1600.48.00.00.00	Serviços de Religamento de Água	PORTARIA Nº 300, DE 27 DE JUNHO DE 2002
1600.99.00.00.00	Outros Serviços	
1700.00.00.00.00	Transferências Correntes	
1720.00.00.00.00	Transferências Intergovernamentais	
1721.00.00.00.00	Transferências da União	
1721.01.00.00.00	Participação na Receita da União	
1721.01.02.00.00	Cota-Parte do Fundo de Participação dos Municípios	LETRA B, ITEM I DO ART 159 DA CONST.FED.
1721.01.05.00.00	Cota-Parte do Imposto sobre a Propriedade Territorial Rural	ITEM II, ART. 158, DA CONST. FEDERAL
1721.22.00.00.00	Transf. da Compensação Financ. pela Exploração de Rec. Naturais	
1721.22.20.00.00	Cota-Parte da Compensação Financeira de Recursos Minerais	PORTARIA Nº 248, DE 29 DE ABRIL DE 2003
1721.22.50.00.00	Cota-Parte Royalties pela Participação Especial-Lei Nº 9.478/97	PORTARIA Nº 248, DE 29 DE ABRIL DE 2003
1721.22.70.00.00	Cota-Parte do Fundo Especial do Petróleo - FEP	PORTARIA Nº 248, DE 29 DE ABRIL DE 2003
1721.33.00.00.00	Transf. Recursos do SUS - Repasse Fundo a Fundo	
1721.33.11.00.00	Atenção Básica	
1721.33.11.10.00	Piso de Atenção Básica Fixo (PAB Fixo)	
1721.33.11.18.00	Núcleo de Apoio a Saúde da Família- Nasf	
1721.33.11.31.00	Saúde da Família	
1721.33.11.32.00	Agentes Comunitários de Saúde	
1721.33.11.33.00	Saúde Bucal	
1721.33.11.34.00	Compensação de Especificidades Regionais	
1721.33.12.00.00	Atenção de Mac Ambulatorial e Hospitalar	
1721.33.12.10.00	Limite Financeiro da Mac Ambulatorial e Hospitalar	
1721.33.12.13.00	CEO-Centro Espec. Odontológica	
1721.33.12.20.00	Fundo de Ações Estratégicas e Compensação - FAEC	
1721.33.13.00.00	Vigilância em Saúde	
1721.33.13.10.00	Vigilância Epidemiológica e Ambiental em Saúde	
1721.33.13.20.00	Vigilância Sanitária	
1721.33.99.00.00	Outros Programas Financ. por Transf. Fundo a Fundo	
1721.34.00.00.00	Transferências de Recursos Fundo Nacion. do Desen.Assis.Soc.- FNAS	
1721.34.02.00.00	Trans.União-Prog.Errad.Trabal.Infan-PETI- PVMC	
1721.34.04.00.00	Transferencia FNAS- Igd- PBF	
1721.34.05.00.00	Transferencia FNAS - Projovem-PBVI	
1721.34.06.00.00	Transferencia FNAS PAIF/CRAS- PBF	
1721.34.07.00.00	Transferencia FNAS- IGD/SUAS	
1721.34.08.00.00	Transferencia FNAS-PBVII-Criança e Idoso	
1721.34.99.00.00	Outras Transferencia Fundo a Fundo- FNAS	
1721.35.00.00.00	Transferência de Recursos do Fundo Nac. de Desenv. Educação.-FNDE	
1721.35.01.00.00	Transferências do Salário-Educação	PORTARIA N 248, DE 29 DE ABRIL DE 2003
1721.35.02.00.00	Transferências Diretas do FNDE - Prog. Dinheiro Direto na Escola	
1721.35.03.00.00	Transferências Direta do FNDE-Prog. Nacional Alimentação Escolar	
1721.35.04.00.00	Tran.Dir.FNDE Ref.ao Progr.Nacional de Apoio Transp.Escolar-PNATE	

- continua -

- continuação -

CÓDIGO	ESPECIFICAÇÃO	LEGISLAÇÃO
1721.35.99.00.00	Outras Transf. Dir. Fund. Nacio. Desenvolvimento da Educação-FNDE	PORTARIA 248, DE 29 DE ABRIL DE 2003
1721.36.00.00.00	Transferência Financeira do ICMS - Desoneração - Lc. Nº 87/96	ART.2º DA PORT. STN Nº 406, DE 26/05/06
1721.99.00.00.00	Outras Transferências da União	ART. 2º DA PORT. STN Nº406, DE 26/05/06
1722.00.00.00.00	Transferências dos Estados	
1722.01.00.00.00	Participação na Receita dos Estados	
1722.01.01.00.00	Cota-Parte do ICMS	ITEM IV, DO ART. 158 DA CONST. FEDERAL
1722.01.02.00.00	Cota-Parte do IPVA	ITEM III, ART. 158 DA CONST. FEDERAL
1722.01.04.00.00	Cota-Parte do IPI sobre Exportação	PORTARIA Nº 300 DE 27 DE JUNHO DE 2002
1722.01.13.00.00	Cota-Parte da Contribuição de Intervenção no Domínio Econômico	PORTARIA Nº 248, DE 29 DE ABRIL DE 2003
1722.22.00.00.00	Transferência da Cota-Parte da Compensação Financeira (25%)	
1722.22.30.00.00	Cota-Parte Royalties-Compen.Financ.pela Produ.Petro-Lei 7.990/89	PORTARIA Nº 248, DE 29 DE ABRIL DE 2003
1722.99.00.00.00	Outras Transferências dos Estados	PORTARIA Nº 248, DE 29 DE ABRIL DE 2003
1724.00.00.00.00	Transferências Multigovernamentais	
1724.01.00.00.00	Transf.Recur.do Fundo de Man.Desenv. da Educação Básica - FUNDEB	PORTARIA Nº 248, DE 29 DE ABRIL DE 2003
1724.02.00.00.00	Transferência de Recursos da Complementação da União ao FUNDEB	PORTARIA Nº 248, DE 29 DE ABRIL DE 2003
1760.00.00.00.00	Transferências de Convênios	
1761.00.00.00.00	Transferências de Convênios com a União e de Suas Entidades	
1761.01.00.00.00	Transferências de Convênios da União p/ o Sist.Único de Saúde-SUS	PORTARIA Nº 248, DE 29 DE ABRIL DE 2003
1761.02.00.00.00	Transferênc.de Convênios União Destinadas a Programa de Educação	PORTARIA Nº 248, DE 29 DE ABRIL DE 2003
1761.99.00.00.00	Outras Transferências de Convênios da União	PORTARIA Nº 248, DE 29 DE ABRIL DE 2003
1762.00.00.00.00	Transferências de Convênios-Estados/Dist.Federal e Suas Entidades	
1762.01.00.00.00	Transferên.de Convênios Estados p/O Sistema Único de Saúde - SUS	PORTARIA Nº 248, DE 29 DE ABRIL DE 2003
1762.02.00.00.00	Transf.de Convênio dos Estados Destinadas a Programas de Educação	PORTARIA Nº 248, DE 29 DE ABRIL DE 2003
1762.99.00.00.00	Outras Transferências de Convênio dos Estados	PORTARIA Nº 248, DE 29 DE ABRIL DE 2003
1900.00.00.00.00	Outras Receitas Correntes	
1910.00.00.00.00	Multas e Juros de Mora	
1911.00.00.00.00	Multas e Juros de Mora dos Tributos	
1911.38.00.00.00	Multas e Juros de Mora do IPTU	PORTARIA Nº 248, DE 29 DE ABRIL DE 2003
1911.39.00.00.00	Multas e Juros de Mora do ITBI	PORTARIA Nº 248, DE 29 DE ABRIL DE 2003
1911.40.00.00.00	Multas e Juros de Mora do ISS	PORTARIA Nº 248, DE 29 DE ABRIL DE 2003
1911.99.00.00.00	Multas e Juros de Mora de Outros Tributos	
1911.99.01.00.00	Multas e Juros de Mora de Outros Tributos	PORTARIA STN Nº 340, DE 26/04/2006
1913.00.00.00.00	Multas e Juros de Mora da Dívida Ativa dos Tributos	
1913.11.00.00.00	Multas e Juros de Mora da Dívida Ativa do IPTU	PORTARIA Nº 248, DE 29 DE ABRIL DE 2003
1913.12.00.00.00	Multas e Juros de Mora da Dívida Ativa do ITBI	PORTARIA Nº 248, DE 29 DE ABRIL DE 2003
1913.13.00.00.00	Multas e Juros de Mora Dívida Ativa do ISS	PORTARIA Nº 248, DE 29 DE ABRIL DE 2003
1913.99.00.00.00	Multas e Juros de Mora da Dívida Ativa de Outros Tributos	PORTARIA Nº 300, DE 27 DE JUNHO DE 2002
1918.00.00.00.00	Multas e Juros de Mora de Outras Receitas	
1918.14.00.00.00	Multas e Juros de Mora da Receita Exploração de Recursos Minerais	ART. 1º DA PORT. STN Nº406, DE 26/05/06
1918.99.00.00.00	Outras Multas e Juros de Mora	
1919.00.00.00.00	Multas de Outras Origens	
1919.15.00.00.00	Multas Previstas na Legislação do Trânsito	
1919.48.00.00.00	Multas Aplicadas Pelos Tribunais de Contas	PORTARIA Nº 219, DE 29-04-2004 - STN
1919.99.00.00.00	Outras Multas	
1920.00.00.00.00	Indenizações e Restituições	
1921.00.00.00.00	Indenizações	
1921.99.00.00.00	Outras Indenizações	PORTARIA Nº300 DE 27/06/2002 - STN
1922.00.00.00.00	Restituições	
1922.10.00.00.00	Compens.Financ.Entre o Regim.Geral e Regim.Própr.de Prev.Servidor	
1922.10.01.00.00	Comp.Financeiras Entre o Regime Geral e o RPPS - Principal	PORTARIA-CONJUNTA Nº 1, DE 30/07/2009

- continua -

- continuação -

CÓDIGO	ESPECIFICAÇÃO	LEGISLAÇÃO
1922.99.00.00.00	Outras Restituições	
1930.00.00.00.00	Receita da Dívida Ativa	
1931.00.00.00.00	Receita da Dívida Ativa Tributária	
1931.11.00.00.00	Receita da Dívida Ativa do I.P.T.U.	PORTARIA Nº 248, DE 29 DE ABRIL DE 2003
1931.12.00.00.00	Receita da Dívida Ativa do I.T.B.I.	PORTARIA Nº 248, DE 29 DE ABRIL DE 2003
1931.13.00.00.00	Receita da Dívida Ativa do I.S.S.	PORTARIA Nº 248, DE 29 DE ABRIL DE 2003
1931.99.00.00.00	Receita da Dívida Ativa de Outros Tributos	
1931.99.01.00.00	Receita da Dívida Ativa de Outros Tributos - Principal	PORTARIA STN Nº 340, DE 26/04/2006
1932.00.00.00.00	Receita da Dívida Ativa Não Tributária	
1932.99.00.00.00	Receita da Dívida Ativa Não Tributária de Outras Receitas	
1932.99.01.00.00	Receita da Dívida Ativa Não-Tributária de Outras Rec. - Principal	PORTARIA STN Nº 340, DE 26/04/2006
1990.00.00.00.00	Receitas Correntes Diversas	
1990.99.00.00.00	Outras Receitas	
2000.00.00.00.00	Receitas de Capital	
2400.00.00.00.00	Transferências de Capital	
2470.00.00.00.00	Transferências de Convênios	
2471.00.00.00.00	Transferências de Convênios da União e de Suas Entidades	
2471.01.00.00.00	Transferências de Convênio da União p/ o Sistema Unico Saude-SUS	PORTARIA Nº300 DE 27/06/2002 - STN
2471.02.00.00.00	Transferências de Convênio da União Destinadas a Prog.de Educação	PORTARIA Nº 248, DE 29 DE ABRIL DE 2003
2471.99.00.00.00	Outras Transferências de Convênio da União	PORTARIA Nº 248, DE 29 DE ABRIL DE 2003
2472.00.00.00.00	Transferências de Convênio dos Estados, Distr. Feder. Suas Entidades	
2472.01.00.00.00	Transferências de Convênio dos Estados p/ Sist.Unico Saúde - SUS	PORTARIA Nº 248, DE 29 DE ABRIL DE 2003+
2472.02.00.00.00	Transferências de Convênio dos Estados Destin. a Prog.de Educação	PORTARIA Nº 248, DE 29 DE ABRIL DE 2003
2472.99.00.00.00	Outras Transferências de Convênio dos Estados	PORTARIA Nº 248, DE 29 DE ABRIL DE 2003
2500.00.00.00.00	Outras Receitas de Capital	
2590.00.00.00.00	Outras Receitas	REC. NÃO CLASS. ITENS ANTERIORES-INVEST.
7000.00.00.00.00	Receitas Intra-Orçamentárias Correntes	
7200.00.00.00.00	Receitas de Contribuições	
7210.00.00.00.00	Contribuições Sociais	
7210.29.00.00.00	Contribuições Previdenciárias do Regime Próprio	
7210.29.01.00.00	Contribuição Patronal de Servidor Ativo Civil p/ o Regime Próprio	PORTARIA Nº 340 DE 26 DE ABRIL DE 2006
7600.00.00.00.00	Serviços de Captação, Adução, Tratamento, Resíduo e Dist de Água	
7600.41.00.00.00	Serviços de Captação, Adução, Tratamento, Resíduo e Dist de Água	
9000.00.00.00.00	Deduções da Receita	
9500.00.00.00.00	Deduções - FUNDEB	
9510.00.00.00.00	Dedução de Receita Tributária - FUNDEB	
9517.00.00.00.00	Dedução da Receita de Transferências Correntes	
9517.21.00.00.00	Dedução da Receita de Transferências da União - FUNDEB	
9517.21.01.00.00	Dedução das Receitas de Transferência da União	
9517.21.01.02.00	Dedução de Receita do FPM-FUNDEB e Redutor Financeiro	
9517.21.01.02.01	Dedução de Receita do FPM - FUNDEB	
9517.21.01.05.00	Dedução de Receita para a Formação do FUNDEB-ITR	PORTARIA CONJUNTA Nº 2, DE 08/08/2007
9517.21.36.00.00	Dedução de Receita p/ a Formação do FUNDEB-ICMS Deson.-Lei 87/96	PORTARIA CONJUNTA Nº2, DE 08/08/2007
9517.22.00.00.00	Dedução de Transferências dos Estados	
9517.22.01.00.00	Dedução das Receitas de Transferências dos Estados	
9517.22.01.01.00	Dedução de Receita para a Formação do FUNDEB - ICMS	PORTARIA CONJUNTA Nº 2 DE 08/08/2007
9517.22.01.02.00	Dedução de Receita para Formação do FUNDEB - IPVA	PORTARIA CONJUNTA Nº 2 DE 08/08/2007
9517.22.01.04.00	Dedução de Receita para a Formação do FUNDEB - IPI - Exportação	PORTARIA CONJUNTA Nº 2 DE 08/08/2007

Governo Municipal de Ipu  
Camara Municipal de Ipu  
Anexo 6, da Lei nº 4320, de 17/03/64. (Portaria SOF nº 8, de 04/02/85)  
Em R\$ 1,00

ORÇAMENTO PROGRAMA PARA 2013  
Orçamento Fiscal - Adendo V

CONASP

ÓRGÃO.....: 01 Camara Municipal  
UNIDADE ORÇAMENTÁRIA.: 0101 Camara Municipal

PROGRAMA  
DE TRABALHO

CÓDIGO	E S P E C I F I C A Ç Ã O	PROJETOS	ATIVIDADES	TOTAL
01	Legislativa	0,00	1.620.000,00	1.620.000,00
01 031	Ação Legislativa	0,00	1.620.000,00	1.620.000,00
01 031 0001	Ação Legislativa	0,00	1.620.000,00	1.620.000,00
01 031 0001 2.001	Funcionamento do Legislativo Municipal FUNCIONAMENTO DO LEGISLATIVO MUNICIPAL.		1.620.000,00	1.620.000,00
TOTAL		0,00	1.620.000,00	1.620.000,00



Governo Municipal de Ipu  
Camara Municipal de Ipu

Anexo 2, da Lei nº 4320, de 17/03/64. (Portaria SOF nº 8, de 04/02/85)

ORÇAMENTO PROGRAMA PARA 2013

Orçamento Fiscal - Adendo III

Em R\$ 1,00  
CONASP

NATUREZA DA DESPESA SEGUNDO AS CATEGORIAS ECONÔMICAS

ÓRGÃO.....: 01 Camara Municipal  
UNIDADE ORÇAMENTARIA.: 0101 Camara Municipal

NATUREZA  
DA DESPESA

CÓDIGO	ESPECIFICAÇÃO	FONTE	DESDOBRAMENTO	ELEMENTO	CATEG. ECONÔMICA
3.0.00.00.00	Despesas Correntes				1.548.000,00
3.1.00.00.00	Pessoal e Encargos Sociais			900.000,00	
3.1.90.00.00	Aplicações Diretas		900.000,00		
3.1.90.03.00	Pensões do RPPS e do Militar	010000	40.000,00		
3.1.90.11.00	Vencimentos e Vant. Fixas Pessoal Civil	010000	700.000,00		
3.1.90.13.00	Obrigações Patronais	010000	160.000,00		
3.3.00.00.00	Outras Despesas Correntes			648.000,00	
3.3.90.00.00	Aplicações Diretas		648.000,00		
3.3.90.14.00	Diárias - Civil	010000	40.000,00		
3.3.90.30.00	Material de Consumo	010000	47.000,00		
3.3.90.35.00	Serviços de Consultoria	010000	60.000,00		
3.3.90.36.00	Outros Serv. de Terceiros Pessoa Física	010000	120.000,00		
3.3.90.39.00	Outros Serv. de Terç. Pessoa Juridica	010000	380.000,00		
3.3.90.92.00	Despesas de Exercícios Anteriores	010000	1.000,00		
4.0.00.00.00	Despesas de Capital				72.000,00
4.4.00.00.00	Investimentos			70.000,00	
4.4.90.00.00	Aplicações Diretas		70.000,00		
4.4.90.52.00	Equipamentos e Material Permanente	010000	70.000,00		
4.6.00.00.00	Amortização da Divida			2.000,00	
4.6.90.00.00	Aplicações Diretas		2.000,00		
4.6.90.71.00	Principal da Divida Contratual Resgatado	010000	2.000,00		
TOTAL DA DESPESA					1.620.000,00

Governo Municipal de Ipu  
Gabinete do Prefeito  
Anexo 6, da Lei nº 4320, de 17/03/64. (Portaria SOF nº 8, de 04/02/85)  
Em R\$ 1,00

ORÇAMENTO PROGRAMA PARA 2013  
Orçamento Fiscal - Adendo V

CONASP

ÓRGÃO.....: 02 Gabinete do Prefeito  
UNIDADE ORÇAMENTÁRIA.: 0201 Gabinete do Prefeito

PROGRAMA  
DE TRABALHO

CÓDIGO	E S P E C I F I C A Ç Ã O	PROJETOS	ATIVIDADES	TOTAL
04	Administração	0,00	1.748.000,00	1.748.000,00
04 122	Administração Geral	0,00	1.748.000,00	1.748.000,00
04 122 0007	Supervisão e Coordenação Superior	0,00	1.748.000,00	1.748.000,00
04 122 0007 2.002	Manutenção do Gabinete do Prefeito Manutenção do funcionamento do Gabinete do Prefeito.		1.689.000,00	1.689.000,00
04 122 0007 2.003	Funcionamento das Atividades de Controladoria GARANTIR RECURSOS PARA AS ATIVIDADES DA CONTROLADORIA INTERNA VISANDO A MELHORIA DO SISTEMA DE CONTROLE.		59.000,00	59.000,00
TOTAL		0,00	1.748.000,00	1.748.000,00

Governo Municipal de Ipu  
Gabinete do Prefeito

ORÇAMENTO PROGRAMA PARA 2013

Anexo 2, da Lei nº 4320, de 17/03/64. (Portaria SOF nº 8, de 04/02/85)

Orçamento Fiscal - Adendo III  
Em R\$ 1,00  
CONASP

NATUREZA DA DESPESA SEGUNDO AS CATEGORIAS ECONÔMICAS

ÓRGÃO.....: 02 Gabinete do Prefeito NATUREZA  
UNIDADE ORÇAMENTÁRIA.: 0201 Gabinete do Prefeito DA DESPESA

CÓDIGO	ESPECIFICAÇÃO	FONTE	DESDOBRAMENTO	ELEMENTO	CATEG. ECONÔMICA
3.0.00.00.00	Despesas Correntes				1.732.000,00
3.1.00.00.00	Pessoal e Encargos Sociais			1.086.000,00	
3.1.90.00.00	Aplicações Diretas		1.056.000,00		
3.1.90.04.00	Contratação por Tempo Determinado	010000	330.000,00		
3.1.90.11.00	Vencimentos e Vant. Fixas Pessoal Civil	010000	681.000,00		
3.1.90.13.00	Obrigações Patronais	010000	37.000,00		
3.1.90.91.00	Sentenças Judiciais	010000	2.000,00		
3.1.90.92.00	Despesas de Exercícios Anteriores	010000	3.000,00		
3.1.90.94.00	Indenizações e Restituições Trabalhistas	010000	1.000,00		
3.1.90.96.00	Ressarcimento de Desp. de Pessoal Requis	010000	2.000,00		
3.1.91.00.00	Apl. Dir. entre Órgãos Integr. do Orçam.		30.000,00		
3.1.91.13.00	Obrigações Patronais	010000	30.000,00		
3.3.00.00.00	Outras Despesas Correntes			646.000,00	
3.3.50.00.00	Transf. a Inst. Priv. sem Fins Lucrativo		41.000,00		
3.3.50.41.00	Contribuições	010000	39.000,00		
3.3.50.43.00	Subvenções Sociais	010000	2.000,00		
3.3.90.00.00	Aplicações Diretas		603.000,00		
3.3.90.14.00	Diárias - Civil	010000	11.000,00		
3.3.90.30.00	Material de Consumo	010000	136.000,00		
3.3.90.33.00	Passagens e Despesas com Locomoção	010000	11.000,00		
3.3.90.35.00	Serviços de Consultoria	010000	17.000,00		
3.3.90.36.00	Outros Serv. de Terceiros Pessoa Física	010000	75.000,00		
3.3.90.39.00	Outros Serv. de Terc. Pessoa Jurídica	010000	345.000,00		
3.3.90.47.00	Obrigações Tributárias e Contributivas	010000	3.000,00		
3.3.90.91.00	Sentenças Judiciais	010000	2.000,00		
3.3.90.92.00	Despesas de Exercícios Anteriores	010000	3.000,00		
3.3.91.00.00	Apl. Dir. entre Órgãos Integr. do Orçam.		2.000,00		
3.3.91.39.00	Outros Serv. de Terc. Pessoa Jurídica	010000	2.000,00		
4.0.00.00.00	Despesas de Capital			16.000,00	16.000,00
4.4.00.00.00	Investimentos			16.000,00	
4.4.90.00.00	Aplicações Diretas		16.000,00		
4.4.90.52.00	Equipamentos e Material Permanente	010000	16.000,00		
TOTAL DA DESPESA					1.748.000,00

Governo Municipal de Ipu  
Gabinete do Vice-Prefeito  
Anexo 6, da Lei nº 4320, de 17/03/64. (Portaria SOF nº 8, de 04/02/85)  
Em R\$ 1,00

ORÇAMENTO PROGRAMA PARA 2013  
Orçamento Fiscal - Adendo V

CONASP

ÓRGÃO.....: 03 Gabinete do Vice-Prefeito  
UNIDADE ORÇAMENTARIA.: 0301 Gabinete do Vice-Prefeito

PROGRAMA  
DE TRABALHO

CÓDIGO	ESPECIFICAÇÃO	PROJETOS	ATIVIDADES	TOTAL
04	Administração	0,00	260.000,00	260.000,00
04 122	Administração Geral	0,00	260.000,00	260.000,00
04 122 0007	Supervisão e Coordenação Superior	0,00	260.000,00	260.000,00
04 122 0007 2.004	Manutenção do Gabinete do Vice-Prefeito Manutenção das atividades do gabinete do vice-prefeito		260.000,00	260.000,00
TOTAL		0,00	260.000,00	260.000,00

Governo Municipal de Ipu  
Gabinete do Vice-Prefeito

ORÇAMENTO PROGRAMA PARA 2013

Anexo 2, da Lei nº 4320, de 17/03/64. (Portaria SOF nº 8, de 04/02/85)

Orçamento Fiscal - Adendo III

Em R\$ 1,00  
CONASP

NATUREZA DA DESPESA SEGUNDO AS CATEGORIAS ECONÔMICAS

ÓRGÃO.....: 03 Gabinete do Vice-Prefeito NATUREZA  
UNIDADE ORÇAMENTÁRIA.: 0301 Gabinete do Vice-Prefeito DA DESPESA

CÓDIGO	ESPECIFICAÇÃO	FONTE	DESDOBRAMENTO	ELEMENTO	CATEG. ECONÔMICA
3.0.00.00.00	Despesas Correntes				255.000,00
3.1.00.00.00	Pessoal e Encargos Sociais			164.000,00	
3.1.90.00.00	Aplicações Diretas		153.000,00		
3.1.90.04.00	Contratação por Tempo Determinado	010000	11.000,00		
3.1.90.11.00	Vencimentos e Vant. Fixas Pessoal Civil	010000	120.000,00		
3.1.90.13.00	Obrigações Patronais	010000	16.000,00		
3.1.90.91.00	Sentenças Judiciais	010000	2.000,00		
3.1.90.92.00	Despesas de Exercícios Anteriores	010000	2.000,00		
3.1.90.94.00	Indenizações e Restituições Trabalhistas	010000	2.000,00		
3.1.91.00.00	Apl. Dir. entre Órgãos Integr. do Orçam.		11.000,00		
3.1.91.13.00	Obrigações Patronais	010000	11.000,00		
3.3.00.00.00	Outras Despesas Correntes			91.000,00	
3.3.90.00.00	Aplicações Diretas		89.000,00		
3.3.90.14.00	Diárias - Civil	010000	16.000,00		
3.3.90.30.00	Material de Consumo	010000	8.000,00		
3.3.90.33.00	Passagens e Despesas com Locomoção	010000	16.000,00		
3.3.90.35.00	Serviços de Consultoria	010000	22.000,00		
3.3.90.36.00	Outros Serv. de Terceiros Pessoa Física	010000	11.000,00		
3.3.90.39.00	Outros Serv. de Terc. Pessoa Jurídica	010000	11.000,00		
3.3.90.47.00	Obrigações Tributárias e Contributivas	010000	3.000,00		
3.3.90.92.00	Despesas de Exercícios Anteriores	010000	2.000,00		
3.3.91.00.00	Apl. Dir. entre Órgãos Integr. do Orçam.		2.000,00		
3.3.91.39.00	Outros Serv. de Terc. Pessoa Jurídica	010000	2.000,00		
4.0.00.00.00	Despesas de Capital				5.000,00
4.4.00.00.00	Investimentos			5.000,00	
4.4.90.00.00	Aplicações Diretas		5.000,00		
4.4.90.52.00	Equipamentos e Material Permanente	010000	5.000,00		
TOTAL DA DESPESA					260.000,00

Governo Municipal de Ipu  
Secretaria Municipal de Adm. e Planejamento  
Anexo 6, da Lei nº 4320, de 17/03/64. (Portaria SOF nº 8, de 04/02/85)  
Em R\$ 1,00

ORÇAMENTO PROGRAMA PARA 2013  
Orçamento Fiscal - Adendo V

CONASP

ÓRGÃO.....: 04 Sec.de Administração e Planejamento  
UNIDADE ORÇAMENTÁRIA.: 0401 Sec.de Administração e Planejamento

PROGRAMA  
DE TRABALHO

CÓDIGO	E S P E C I F I C A Ç Ã O	PROJETOS	ATIVIDADES	TOTAL
04	Administração	0,00	1.527.000,00	1.527.000,00
04 122	Administração Geral	0,00	1.527.000,00	1.527.000,00
04 122 0009	Administração Geral na Gestão Pública Municipal	0,00	1.527.000,00	1.527.000,00
04 122 0009 2.005	Manutenção da Sec.de Adm e Planejamento MANUTENÇÃO DAS ATIVIDADES ADMINISTRATIVAS DA SEC. DE ADMINISTRAÇÃO E PLANEJAMENTO.		1.527.000,00	1.527.000,00
TOTAL		0,00	1.527.000,00	1.527.000,00

Governo Municipal de Ipu  
Secretaria Municipal de Adm. e Planejamento  
Anexo 2, da Lei nº 4320, de 17/03/64. (Portaria SOF nº 8, de 04/02/85)

ORÇAMENTO PROGRAMA PARA 2013  
Orçamento Fiscal - Adendo III  
Em R\$ 1,00  
CONASP

**NATUREZA DA DESPESA SEGUNDO AS CATEGORIAS ECONÔMICAS**

ÓRGÃO.....: 04 Sec.de Administração e Planejamento NATUREZA  
UNIDADE ORÇAMENTÁRIA.: 0401 Sec.de Administração e Planejamento DA DESPESA

CÓDIGO	E S P E C I F I C A Ç Ã O	FONTE	DESDOBRAMENTO	ELEMENTO	CATEG. ECONÔMICA
3.0.00.00.00	Despesas Correntes				1.440.000,00
3.1.00.00.00	Pessoal e Encargos Sociais			587.000,00	
3.1.90.00.00	Aplicações Diretas		582.000,00		
3.1.90.04.00	Contratação por Tempo Determinado	010000	50.000,00		
3.1.90.11.00	Vencimentos e Vant. Fixas Pessoal Civil	010000	380.000,00		
3.1.90.13.00	Obrigações Patronais	010000	32.000,00		
3.1.90.91.00	Sentenças Judiciais	010000	108.000,00		
3.1.90.92.00	Despesas de Exercícios Anteriores	010000	5.000,00		
3.1.90.94.00	Indenizações e Restituições Trabalhistas	010000	2.000,00		
3.1.90.96.00	Ressarcimento de Desp. de Pessoal Requis	010000	5.000,00		
3.1.91.00.00	Apl. Dir. entre Órgãos Integr. do Orçam.		5.000,00		
3.1.91.13.00	Obrigações Patronais	010000	5.000,00		
3.3.00.00.00	Outras Despesas Correntes			853.000,00	
3.3.50.00.00	Transf. a Inst. Priv. sem Fins Lucrativo		16.000,00		
3.3.50.43.00	Subvenções Sociais	010000	16.000,00		
3.3.90.00.00	Aplicações Diretas		835.000,00		
3.3.90.14.00	Diárias - Civil	010000	11.000,00		
3.3.90.30.00	Material de Consumo	010000	120.000,00		
3.3.90.33.00	Passagens e Despesas com Locomoção	010000	11.000,00		
3.3.90.35.00	Serviços de Consultoria	010000	100.000,00		
3.3.90.36.00	Outros Serv. de Terceiros Pessoa Física	010000	32.000,00		
3.3.90.39.00	Outros Serv. de Terc. Pessoa Jurídica	010000	410.000,00		
3.3.90.47.00	Obrigações Tributárias e Contributivas	010000	100.000,00		
3.3.90.91.00	Sentenças Judiciais	010000	16.000,00		
3.3.90.92.00	Despesas de Exercícios Anteriores	010000	5.000,00		
3.3.90.93.00	Indenizações e Restituições	010000	30.000,00		
3.3.91.00.00	Apl. Dir. entre Órgãos Integr. do Orçam.		2.000,00		
3.3.91.39.00	Outros Serv. de Terc. Pessoa Jurídica	010000	2.000,00		
4.0.00.00.00	Despesas de Capital			87.000,00	87.000,00
4.4.00.00.00	Investimentos				
4.4.90.00.00	Aplicações Diretas		87.000,00		
4.4.90.51.00	Obras e Instalações	010000	11.000,00		
4.4.90.52.00	Equipamentos e Material Permanente	010000	54.000,00		
4.4.90.61.00	Aquisição de Imóveis	010000	22.000,00		
TOTAL DA DESPESA					1.527.000,00

Governo Municipal de Ipu  
Secretaria de Relações Institucionais  
Anexo 6, da Lei nº 4320, de 17/03/64. (Portaria SOF nº 8, de 04/02/85)  
Em R\$ 1,00

ORÇAMENTO PROGRAMA PARA 2013  
Orçamento Fiscal - Adendo V

CONASP

ÓRGÃO.....: 05 Secretaria de Relações Institucionais  
UNIDADE ORÇAMENTÁRIA.: 0501 Secretaria de Relações Institucionais

PROGRAMA  
DE TRABALHO

CÓDIGO	E S P E C I F I C A Ç Ã O	PROJETOS	ATIVIDADES	TOTAL
04	Administração	0,00	224.000,00	224.000,00
04 122	Administração Geral	0,00	224.000,00	224.000,00
04 122 0009	Administração Geral na Gestão Pública Municipal	0,00	224.000,00	224.000,00
04 122 0009 2.006	Manutenção das Atividades da Secretaria de Relações Institucionais MANUTENÇÃO DAS ATIVIDADES DA SECRETARIA DE RELAÇÕES INSTITUCIONAIS-SRI.		224.000,00	224.000,00
TOTAL		0,00	224.000,00	224.000,00



Governo Municipal de Ipu  
Secretaria de Relações Institucionais  
Anexo 2, da Lei nº 4320, de 17/03/64. (Portaria SOF nº 8, de 04/02/85)

ORÇAMENTO PROGRAMA PARA 2013  
Orçamento Fiscal - Adendo III  
Em R\$ 1,00  
CONASP

NATUREZA DA DESPESA SEGUNDO AS CATEGORIAS ECONÔMICAS

ÓRGÃO.....: 05 Secretaria de Relações Institucionais NATUREZA  
UNIDADE ORÇAMENTÁRIA.: 0501 Secretaria de Relações Institucionais DA DESPESA

CÓDIGO	E S P E C I F I C A Ç Ã O	FONTE	DESDOBRAMENTO	ELEMENTO	CATEG. ECONÔMICA
3.0.00.00.00	Despesas Correntes				220.000,00
3.1.00.00.00	Pessoal e Encargos Sociais			145.000,00	
3.1.90.00.00	Aplicações Diretas		140.000,00		
3.1.90.04.00	Contratação por Tempo Determinado	010000	5.000,00		
3.1.90.11.00	Vencimentos e Vant. Fixas Pessoal Civil	010000	120.000,00		
3.1.90.13.00	Obrigações Patronais	010000	10.000,00		
3.1.90.91.00	Sentenças Judiciais	010000	3.000,00		
3.1.90.92.00	Despesas de Exercícios Anteriores	010000	2.000,00		
3.1.91.00.00	Apl. Dir. entre Órgãos Integr. do Orçam.		5.000,00		
3.1.91.13.00	Obrigações Patronais	010000	5.000,00		
3.3.00.00.00	Outras Despesas Correntes			75.000,00	
3.3.90.00.00	Aplicações Diretas		73.000,00		
3.3.90.14.00	Diárias - Civil	010000	5.000,00		
3.3.90.30.00	Material de Consumo	010000	16.000,00		
3.3.90.33.00	Passagens e Despesas com Locomoção	010000	5.000,00		
3.3.90.35.00	Serviços de Consultoria	010000	5.000,00		
3.3.90.36.00	Outros Serv. de Terceiros Pessoa Física	010000	5.000,00		
3.3.90.39.00	Outros Serv. de Terc. Pessoa Jurídica	010000	30.000,00		
3.3.90.47.00	Obrigações Tributárias e Contributivas	010000	3.000,00		
3.3.90.91.00	Sentenças Judiciais	010000	2.000,00		
3.3.90.92.00	Despesas de Exercícios Anteriores	010000	2.000,00		
3.3.91.00.00	Apl. Dir. entre Órgãos Integr. do Orçam.		2.000,00		
3.3.91.39.00	Outros Serv. de Terc. Pessoa Jurídica	010000	2.000,00		
4.0.00.00.00	Despesas de Capital				4.000,00
4.4.00.00.00	Investimentos			4.000,00	
4.4.90.00.00	Aplicações Diretas		4.000,00		
4.4.90.52.00	Equipamentos e Material Permanente	010000	4.000,00		
TOTAL DA DESPESA					224.000,00

Governo Municipal de Ipu  
Fundo Municipal de Educação  
Anexo 6, da Lei nº 4320, de 17/03/64. (Portaria SOF nº 8, de 04/02/85)  
Em R\$ 1,00

ORÇAMENTO PROGRAMA PARA 2013  
Orçamento Fiscal - Adendo V

CONASP

ÓRGÃO.....: 06 Secretaria de Educacao/Fme  
UNIDADE ORÇAMENTÁRIA.: 0601 Fundo Municipal de Educação-Fme

PROGRAMA  
DE TRABALHO

CÓDIGO	E S P E C I F I C A Ç Ã O	PROJETOS	ATIVIDADES	TOTAL
12	Educação	411.000,00	5.281.149,00	5.692.149,00
12 122	Administração Geral	0,00	1.549.000,00	1.549.000,00
12 122 0009	Administração Geral na Gestão Pública Municipal	0,00	1.549.000,00	1.549.000,00
12 122 0009 2.007	Manutenção dos Conselhos Municipais MANUTENÇÃO DO FUNCIONAMENTO DOS CONSELHOS MUNICIPAIS NO AMBITO DA EDUCAÇÃO MUNICIPAL		37.000,00	37.000,00
12 122 0009 2.008	Manut.das Atividades da Sec.de Educação ASSEGURAR RECURSOS PARA AS ATIVIDADES ADMINISTRATIVAS DA SECRETARIA DE EDUCAÇÃO		1.512.000,00	1.512.000,00
12 361	Ensino Fundamental	400.000,00	2.536.149,00	2.936.149,00
12 361 0032	Merenda Escolar	0,00	473.000,00	473.000,00
12 361 0032 2.009	Merenda Escolar do Ensino Fundamental PNAEF Funcionamento do Programa de merenda escolar no município.		473.000,00	473.000,00
12 361 0038	Transporte Escolar	103.000,00	0,00	103.000,00
12 361 0038 1.001	Aquisição de Transporte Escolar GARANTIR RECURSOS PARA AQUISIÇÃO DO TRANSPORTE ESCOLAR EM PROVEITO DO TRANSPORTE ESCOLAR A TODOS OS ESTUDANTES QUE NECESSITAM DESLOCAMENTO.	103.000,00		103.000,00
12 361 0042	Revitalização do Ensino Fundamental	297.000,00	2.063.149,00	2.360.149,00
12 361 0042 1.002	Const,Ampl e Reforma da Rede Fisica do Ensino Fundamental	297.000,00		297.000,00
	Garantir recurso para construção, ampliação e reforma de Unidades Escolares do ensino fundamental, com recursos próprios.			
12 361 0042 2.010	Manut.Prog Transporte Escolar do Ensino Fundamental		638.000,00	638.000,00
	Manutencao das atividades do Transporte Escolar.			
12 361 0042 2.011	Manutenção do Programa Dinheiro Direto na Escola -PDDE		100.000,00	100.000,00
	Manutencao das atividades do Programa Dinheiro Direto na Escola-FNDE .			
12 361 0042 2.012	Manut.do Programa Salario Educação		700.000,00	700.000,00
	Manutencao dos Programas financiados com recurso do salario educacao.			
12 361 0042 2.013	Manutencao do Ensino Fundamental/Fme ASSEGURAR RECURSOS PARA O ENSINO FUNDAMENTAL COM RECURSOS PROPRIOS		625.149,00	625.149,00

- continua -

- continuação -

12 362	Ensino Médio	0,00	410.000,00	410.000,00
12 362 0002	Programa de Apoio Assistência a Estudantes do Ensino	0,00	410.000,00	410.000,00
12 362 0002 2.014	Manutenção do Programa de Transporte Escolar/ Ensino Médio		383.000,00	383.000,00
	ASSEGURAR RECURSOS PARA O PROGRAMA DE TRANSPORTE ESCOLAR AOS ALUNOS DE ENSINO MEDIO			
12 362 0002 2.015	Manutenção das Atividades de Apoio ao Ensino Medio		27.000,00	27.000,00
	ASSEGURAR RECURSOS AO ESTUDANTE DO ENSINO MEDIO REGULAR OU POLIVALENTE FORNECENDO MATERIAL E OUTROS OBJETOS NECESSÁRIOS AO SEU DESENVOLVIMENTO EDUCACIONAL			
12 364	Ensino Superior	0,00	326.000,00	326.000,00
12 364 0046	Assistência Complementar à Educação Superior	0,00	326.000,00	326.000,00
12 364 0046 2.016	Apoio a Estudante Universitário-Fme		326.000,00	326.000,00
	Atendimento às necessidades do ensino superior, de interesse municipal.			
12 365	Educação Infantil	11.000,00	349.000,00	360.000,00
12 365 0032	Merenda Escolar	0,00	157.000,00	157.000,00
12 365 0032 2.017	Manut.da Merenda Escolar Pré-Escolar Pnaep		67.000,00	67.000,00
	Manutenção da merenda escolar nas pré-escólas.			
12 365 0032 2.018	Merenda Escolar/ PNAEC Creche		90.000,00	90.000,00
	GARANTIR MERENDA ESCOLAR AOS ALUNOS DA REDE DE CRECHES			
12 365 0048	Revitalização da Educação Infantil	11.000,00	192.000,00	203.000,00
12 365 0048 1.003	Construção, Ampliação e Reforma da Rede Física da Educação Infantil	11.000,00		11.000,00
	PROPORCIONAR O ACESSO Á EDUCAÇÃO INFANTIL A TODOS NESTA FAIXA ETÁRIA.			
12 365 0048 2.019	Manutenção e Funcionamento da Educação Infantil/Fme		192.000,00	192.000,00
	Manutenção do ensino infantil.			
12 366	Educação de Jovens e Adultos	0,00	79.000,00	79.000,00
12 366 0031	Educação de Jovens e Adultos	0,00	47.000,00	47.000,00
12 366 0031 2.020	Manutenção da Educação de Jovens e Adultos/Fme		47.000,00	47.000,00
	PROPORCIONAR EDUCAÇÃO AS PESSOAS QUE NAO TIVERAM A OPORTUNIDADE DE ENSINO EM IDADE ADEQUADA OU ABANDONARAM A ESCOLA.			
12 366 0032	Merenda Escolar	0,00	32.000,00	32.000,00
12 366 0032 2.021	Merenda Escolar/ Pnae EJA		32.000,00	32.000,00
	ASSEGURAR RECURSOS MERENDA ESCOLAR AOS ALUNOS DA REDE DE JOVENS E ADULTOS.			
12 367	Educação Especial	0,00	32.000,00	32.000,00
12 367 0049	Ensino Especial	0,00	32.000,00	32.000,00
12 367 0049 2.022	Manutenção da Educação Especial/Fme		32.000,00	32.000,00
	MANUTENÇÃO DO PROGRAMA BRASIL ALFABETIZADO (ALFABETIZAÇÃO E CIDADANIA) DO FNDE. ACELERAÇÃO DE APRENDIZAGEM.			
TOTAL			411.000,00	5.281.149,00
				5.692.149,00

Governo Municipal de Ipu  
Fundo Municipal de Educação

ORÇAMENTO PROGRAMA PARA 2013

Anexo 2, da Lei nº 4320, de 17/03/64. (Portaria SOF nº 8, de 04/02/85)

Orçamento Fiscal - Adendo III

Em R\$ 1,00  
CONASP

NATUREZA DA DESPESA SEGUNDO AS CATEGORIAS ECONÔMICAS

ÓRGÃO.....: 06 Secretaria de Educacao/Fme  
UNIDADE ORÇAMENTÁRIA.: 0601 Fundo Municipal de Educação-Fme

NATUREZA  
DA DESPESA

CÓDIGO	E S P E C I F I C A Ç Ã O	FONTE	DESDOBRAMENTO	ELEMENTO	CATEG. ECONÔMICA
3.0.00.00.00	Despesas Correntes				5.107.149,00
3.1.00.00.00	Pessoal e Encargos Sociais			794.000,00	
3.1.90.00.00	Aplicações Diretas		768.000,00		
3.1.90.04.00	Contratação por Tempo Determinado	010000	230.000,00		
3.1.90.11.00	Vencimentos e Vant. Fixas Pessoal Civil	010000	480.000,00		
3.1.90.13.00	Obrigações Patronais	010000	40.000,00		
3.1.90.91.00	Sentenças Judiciais	010000	2.000,00		
3.1.90.92.00	Despesas de Exercícios Anteriores	010000	4.000,00		
3.1.90.94.00	Indenizações e Restituições Trabalhistas	010000	7.000,00		
3.1.90.96.00	Ressarcimento de Desp. de Pessoal Requis	010000	5.000,00		
3.1.91.00.00	Apl. Dir. entre Órgãos Integr. do Orçam.		26.000,00		
3.1.91.13.00	Obrigações Patronais	010000	26.000,00		
3.3.00.00.00	Outras Despesas Correntes			4.313.149,00	
3.3.50.00.00	Transf. a Inst. Priv. sem Fins Lucrativo		85.000,00		
3.3.50.41.00	Contribuições	010100	80.000,00		
3.3.50.43.00	Subvenções Sociais	010000	5.000,00		
3.3.90.00.00	Aplicações Diretas		4.223.149,00		
3.3.90.14.00	Diárias - Civil	010000	7.000,00		
3.3.90.30.00	Material de Consumo	010000	532.000,00		
		010100	667.000,00		
		010300	50.000,00		
		012600	150.000,00		
3.3.90.31.00	Premiações Cult.Art.Cient.Desp.e Outras	010000	3.000,00		
3.3.90.32.00	Material, Bem ou Serv. p/ Dist. Gratuita	010000	5.000,00		
3.3.90.33.00	Passagens e Despesas com Locomoção	010000	17.000,00		
3.3.90.35.00	Serviços de Consultoria	010000	76.000,00		
3.3.90.36.00	Outros Serv. de Terceiros Pessoa Física	010000	298.000,00		
		010100	21.000,00		
		010300	50.000,00		
3.3.90.39.00	Outros Serv. de Terc. Pessoa Jurídica	010000	1.307.149,00		
		010100	525.000,00		
		010300	450.000,00		
		012700	20.000,00		
3.3.90.47.00	Obrigações Tributárias e Contributivas	010000	16.000,00		
3.3.90.91.00	Sentenças Judiciais	010000	5.000,00		
3.3.90.92.00	Despesas de Exercícios Anteriores	010000	17.000,00		
3.3.90.93.00	Indenizações e Restituições	010000	7.000,00		
3.3.91.00.00	Apl. Dir. entre Órgãos Integr. do Orçam.		5.000,00		
3.3.91.39.00	Outros Serv. de Terc. Pessoa Jurídica	010000	5.000,00		

- continua -

- continuação -

4.0.00.00.00	Despesas de Capital				585.000,00	585.000,00
4.4.00.00.00	Investimentos					
4.4.90.00.00	Aplicações Diretas			585.000,00		
4.4.90.51.00	Obras e Instalações	010000		11.000,00		
		012600		147.000,00		
		012700		150.000,00		
4.4.90.52.00	Equipamentos e Material Permanente	010000		108.000,00		
		010100		5.000,00		
		010300		50.000,00		
4.4.90.61.00	Aquisição de Imóveis	012600		103.000,00		
		010000		11.000,00		

TOTAL DA DESPESA | 5.692.149,00

Governo Municipal de Ipu  
FUNDEB  
Anexo 6, da Lei nº 4320, de 17/03/64. (Portaria SOF nº 8, de 04/02/85)  
Em R\$ 1,00

ORÇAMENTO PROGRAMA PARA 2013  
Orçamento Fiscal - Adendo V

CONASP

ÓRGÃO.....: 06 Secretaria de Educacao/Fme  
UNIDADE ORÇAMENTÁRIA.: 0602 FUNDEB

PROGRAMA  
DE TRABALHO

CÓDIGO	ESPECIFICAÇÃO	PROJETOS	ATIVIDADES	TOTAL
12	Educação	662.000,00	18.861.000,00	19.523.000,00
12 361	Ensino Fundamental	500.000,00	17.618.000,00	18.118.000,00
12 361 0038	Transporte Escolar	0,00	613.000,00	613.000,00
12 361 0038 2.023	Manut.do Transporte Escolar-FUNDEB 40% MANUTENÇÃO DO TRANSPORTE ESCOLAR COM RECURSOS DO FUNDEB		613.000,00	613.000,00
12 361 0042	Revitalização do Ensino Fundamental	500.000,00	17.005.000,00	17.505.000,00
12 361 0042 1.004	Construção, Ampliação e Reforma da Rede Física do Ens. Fund/FUNDEB	500.000,00		500.000,00
12 361 0042 2.024	Manut. e Revitalização do ensino fundamental com construção, ampliação e reforma de escolas, com recursos do FUNDEB.		11.442.000,00	11.442.000,00
12 361 0042 2.024	Remuneração dos Profissionais do Magisterio- 60% Manutenção das atividades dos profissionais do ensino fundamental, com parcela 60% dos recursos do FUNDEB.			
12 361 0042 2.025	Manut.Ensino Fundamental-FUNDEB 40% Manutenção das atividades administrativas do ensino fundamental, com 40% dos recursos do FUNDEB		5.563.000,00	5.563.000,00
12 365	Educação Infantil	162.000,00	788.000,00	950.000,00
12 365 0048	Revitalização da Educação Infantil	162.000,00	788.000,00	950.000,00
12 365 0048 1.005	Construção, Ampliação e Reforma da Rede Física do Ens. Infantil/FUNDEB	162.000,00		162.000,00
12 365 0048 2.026	Manut. e Revitalização da Educação Infantil com construção, ampliação e reforma de escolas, com recursos do FUNDEB.		600.000,00	600.000,00
12 365 0048 2.027	Remuneração do Magisterio Educação Infantil - 60% Manutenção do Ensino Infantil - FUNDEB 60%		188.000,00	188.000,00
12 366	Educação de Jovens e Adultos	0,00	455.000,00	455.000,00
12 366 0049	Ensino Especial	0,00	455.000,00	455.000,00
12 366 0049 2.028	Manut.do Programa Jovens e Adultos - FUNDEB 60% Manutenção do Programa Jovens e Adultos - FUNDEB 60%.		141.000,00	141.000,00
12 366 0049 2.029	Manut.do Programa Educação Jovens e Adultos- 40% Manutenção do Programa Jovens e Adultos - FUNDEB 40%.		314.000,00	314.000,00
<b>TOTAL</b>		<b>662.000,00</b>	<b>18.861.000,00</b>	<b>19.523.000,00</b>

Governo Municipal de Ipu  
F U N D e B

ORÇAMENTO PROGRAMA PARA 2013

Anexo 2, da Lei nº 4320, de 17/03/64. (Portaria SOF nº 8, de 04/02/85)

Orçamento Fiscal - Adendo III

Em R\$ 1,00  
CONASP

NATUREZA DA DESPESA SEGUNDO AS CATEGORIAS ECONÔMICAS

ÓRGÃO.....: 06 Secretaria de Educacao/Fme  
UNIDADE ORÇAMENTÁRIA.: 0602 F U N D e B

NATUREZA  
DA DESPESA

CÓDIGO	E S P E C I F I C A Ç Ã O	FONTE	DESDOBRAMENTO	ELEMENTO	CATEG. ECONÔMICA
3.0.00.00.00	Despesas Correntes				18.656.000,00
3.1.00.00.00	Pessoal e Encargos Sociais			14.942.000,00	
3.1.90.00.00	Aplicações Diretas		14.308.000,00		
3.1.90.04.00	Contratação por Tempo Determinado	010200	2.478.000,00		
3.1.90.11.00	Vencimentos e Vant. Fixas Pessoal Civil	010200	10.384.000,00		
3.1.90.13.00	Obrigações Patronais	010200	1.401.000,00		
3.1.90.92.00	Despesas de Exercícios Anteriores	014400	23.000,00		
3.1.90.94.00	Indenizações e Restituições Trabalhistas	010200	22.000,00		
3.1.91.00.00	Apf. Dir. entre Órgãos Integr. do Orçam.		634.000,00		
3.1.91.13.00	Obrigações Patronais	010200	634.000,00		
3.3.00.00.00	Outras Despesas Correntes			3.714.000,00	
3.3.90.00.00	Aplicações Diretas		3.712.000,00		
3.3.90.14.00	Diárias - Civil	010200	23.000,00		
3.3.90.30.00	Material de Consumo	010200	1.492.000,00		
3.3.90.33.00	Passagens e Despesas com Locomoção	010200	2.000,00		
3.3.90.35.00	Serviços de Consultoria	010200	108.000,00		
3.3.90.36.00	Outros Serv. de Terceiros Pessoa Física	010200	339.000,00		
3.3.90.39.00	Outros Serv. de Terç. Pessoa Juridica	010200	1.724.000,00		
3.3.90.92.00	Despesas de Exercícios Anteriores	010200	24.000,00		
3.3.91.00.00	Apf. Dir. entre Órgãos Integr. do Orçam.		2.000,00		
3.3.91.39.00	Outros Serv. de Terç. Pessoa Juridica	010200	2.000,00		
4.0.00.00.00	Despesas de Capital			867.000,00	867.000,00
4.4.00.00.00	Investimentos			867.000,00	
4.4.90.00.00	Aplicações Diretas		867.000,00		
4.4.90.51.00	Obras e Instalações	010200	662.000,00		
4.4.90.52.00	Equipamentos e Material Permanente	010200	205.000,00		
TOTAL DA DESPESA					19.523.000,00

Governo Municipal de Ipu  
Secretaria do Trabalho e Ação Social  
Anexo 6, da Lei nº 4320, de 17/03/64. (Portaria SOF nº 8, de 04/02/85)  
Em R\$ 1,00

ORÇAMENTO PROGRAMA PARA 2013  
Orçamento Fiscal - Adendo V

CONASP

ÓRGÃO.....: 08 Secretaria do Trabalho e Ação Social  
UNIDADE ORÇAMENTÁRIA.: 0801 Secretaria do Trab e Ação Social

PROGRAMA  
DE TRABALHO

CÓDIGO	E S P E C I F I C A Ç Ã O	PROJETOS	ATIVIDADES	TOTAL
04	Administração	0,00	1.079.000,00	1.079.000,00
04 122	Administração Geral	0,00	1.079.000,00	1.079.000,00
04 122 0028	Gestao da Politica de Assistencia Social	0,00	1.079.000,00	1.079.000,00
04 122 0028 2.041	Manut.da Sec.do Trabalho e Ação Social MANUTENÇÃO DAS ATIVIDADES DA SECRETARIA DO TRABALHO E ASSISTENCIA SOCIAL.		1.079.000,00	1.079.000,00
TOTAL		0,00	1.079.000,00	1.079.000,00



Governo Municipal de Ipu  
Secretaria do Trabalho e Ação Social  
Anexo 2, da Lei nº 4320, de 17/03/64. (Portaria SOF nº 8, de 04/02/85)

ORÇAMENTO PROGRAMA PARA 2013  
Orçamento Fiscal - Adendo III  
Em R\$ 1,00  
CONASP

**NATUREZA DA DESPESA SEGUNDO AS CATEGORIAS ECONÔMICAS**

ÓRGÃO.....: 08 Secretaria do Trabalho e Ação Social  
UNIDADE ORÇAMENTÁRIA.: 0801 Secretaria do Trab e Ação Social

NATUREZA  
DA DESPESA

CÓDIGO	ESPECIFICAÇÃO	FONTE	DESDOBRAMENTO	ELEMENTO	CATEG. ECONÔMICA
3.0.00.00.00	Despesas Correntes				1.069.000,00
3.1.00.00.00	Pessoal e Encargos Sociais			632.000,00	
3.1.90.00.00	Aplicações Diretas		621.000,00		
3.1.90.04.00	Contratação por Tempo Determinado	010000	97.000,00		
3.1.90.11.00	Vencimentos e Vant. Fixas Pessoal Civil	010000	486.000,00		
3.1.90.13.00	Obrigações Patronais	010000	32.000,00		
3.1.90.91.00	Sentenças Judiciais	010000	2.000,00		
3.1.90.92.00	Despesas de Exercícios Anteriores	010000	2.000,00		
3.1.90.96.00	Ressarcimento de Desp. de Pessoal Requis	010000	2.000,00		
3.1.91.00.00	Apl. Dir. entre Órgãos Integr. do Orçam.		11.000,00		
3.1.91.13.00	Obrigações Patronais	010000	11.000,00		
3.3.00.00.00	Outras Despesas Correntes			437.000,00	
3.3.50.00.00	Transf. a Inst. Priv. sem Fins Lucrativo		5.000,00		
3.3.50.41.00	Contribuições	010000	2.000,00		
3.3.50.43.00	Subvenções Sociais	010000	3.000,00		
3.3.90.00.00	Aplicações Diretas		430.000,00		
3.3.90.14.00	Diárias - Civil	010000	5.000,00		
3.3.90.30.00	Material de Consumo	010000	140.000,00		
3.3.90.31.00	Premiações Cult.Art.Cient.Desp.e Outras	010000	1.000,00		
3.3.90.32.00	Material, Bem ou Serv. p/ Dist. Gratuita	010000	5.000,00		
3.3.90.33.00	Passagens e Despesas com Locomoção	010000	3.000,00		
3.3.90.35.00	Serviços de Consultoria	010000	3.000,00		
3.3.90.36.00	Outros Serv. de Terceiros Pessoa Física	010000	49.000,00		
3.3.90.39.00	Outros Serv. de Terç. Pessoa Jurídica	010000	216.000,00		
3.3.90.47.00	Obrigações Tributárias e Contributivas	010000	5.000,00		
3.3.90.92.00	Despesas de Exercícios Anteriores	010000	1.000,00		
3.3.90.93.00	Indenizações e Restituições	010000	2.000,00		
3.3.91.00.00	Apl. Dir. entre Órgãos Integr. do Orçam.		2.000,00		
3.3.91.39.00	Outros Serv. de Terç. Pessoa Jurídica	010000	2.000,00		
4.0.00.00.00	Despesas de Capital			10.000,00	10.000,00
4.4.00.00.00	Investimentos			10.000,00	
4.4.90.00.00	Aplicações Diretas		10.000,00		
4.4.90.52.00	Equipamentos e Material Permanente	010000	5.000,00		
4.4.90.61.00	Aquisição de Imóveis	010000	5.000,00		
<b>TOTAL DA DESPESA</b>					<b>1.079.000,00</b>

Governo Municipal de Ipu  
Secretaria de Infra-Estrutura  
Anexo 6, da Lei nº 4320, de 17/03/64. (Portaria SOF nº 8, de 04/02/85)  
Em R\$ 1,00

ORÇAMENTO PROGRAMA PARA 2013  
Orçamento Fiscal - Adendo V

CONASP

ÓRGÃO.....: 09 Secretaria de Infra-Estrutura  
UNIDADE ORÇAMENTÁRIA.: 0901 Secretaria de Infra-Estrutura

PROGRAMA  
DE TRABALHO

CÓDIGO	E S P E C I F I C A Ç Ã O	PROJETOS	ATIVIDADES	TOTAL
04	Administração	5.000,00	1.487.000,00	1.492.000,00
04 122	Administração Geral	5.000,00	1.487.000,00	1.492.000,00
04 122 0009	Administração Geral na Gestão Pública Municipal	0,00	1.487.000,00	1.487.000,00
04 122 0009 2.059	Manut.das Ativs.da Sec.Infra-Estrutura		1.477.000,00	1.477.000,00
	MANUT.DOS SERVIÇOS ADMINISTRATIVOS DA SECRETARIA DE INFRA-ESTRUTURA			
04 122 0009 2.060	Contribuição para Consorcio		10.000,00	10.000,00
	Assegurar recursos para contribuição para consorcio.			
04 122 0059	Edificações Públicas	5.000,00	0,00	5.000,00
04 122 0059 1.010	Construção de Centro Administrativo	5.000,00		5.000,00
	GARANTIR RECURSOS PARA CONSTRUÇÃO DO CENTRO ADMINISTRATIVO			
15	Urbanismo	831.000,00	1.417.000,00	2.248.000,00
15 391	Patrimônio Hist Artístico e Arqueológico	110.000,00	0,00	110.000,00
15 391 0059	Edificações Públicas	110.000,00	0,00	110.000,00
15 391 0059 1.011	Construção,Ampliação e Reforma de Predios Públicos	110.000,00		110.000,00
	CONSTRUIR PRÉDIOS PÚBLICOS E OUTRAS EDIFICAÇÕES PÚBLICAS, CAPAZES DE ACOMPANHAREM O CRESCIMENTO DA CIDADE, BEM COMO REFORMA E RECUPERAR PRÉDIOS HISTÓRICOS TOMBADOS.			
15 451	Infra-Estrutura Urbana	521.000,00	0,00	521.000,00
15 451 0115	Infraestrutura Urbana	521.000,00	0,00	521.000,00
15 451 0115 1.012	Construção, Ampliação e Reforma de Infra estrutura Viaria	190.000,00		190.000,00
	Dotar a sede e os distritos do municipio de uma melhor estrutura viaria urbana.			
15 451 0115 1.013	Construção e Reforma de Praças Públicas e Logradouros Públicos	160.000,00		160.000,00
	DOTAR O MUNICIPIO DE ESPAÇOS PÚBLICOS PARA MELHORIA DE VIDA DA POPULAÇÃO.			
15 451 0115 1.014	Urbanização de Praças Públicas	11.000,00		11.000,00
	GARANTIR RECURSOS PARA URBANIZAÇÃO DE PRAÇAS.			
15 451 0115 1.015	Const.e Recup.de Pavimentação Asfáltica	130.000,00		130.000,00
	Implantação e Recuperação de Pavimentação Asfáltica, na sede e nos Distritos			
15 451 0115 1.016	Construção e Ampliação da Av.Abdoral Timbo	30.000,00		30.000,00
	Garantir recursos para as obras de construção da Av. Abdoral Timbo.			

- continua -

- continuação -

15 452	Serviços Urbanos	200.000,00	1.417.000,00	1.617.000,00
15 452 0066	Melhoria e Manutenção de Serviços Urbanos	200.000,00	1.417.000,00	1.617.000,00
15 452 0066 1.017	Implantação e Controle de Resíduos Sólidos dos Asséguar recursos para implantação e controle de resíduos sólidos.	200.000,00		200.000,00
15 452 0066 2.061	Manutenção da Limpeza Urbana MANTER OS SERVIÇOS URBANOS BUSCANDO O BEM ESTAR DE TODA A POPULAÇÃO.		1.126.000,00	1.126.000,00
15 452 0066 2.062	Manutenção de Praças, Jardins e Logradouros Públicos Manutenção dos Logradouros Públicos		291.000,00	291.000,00
17	Saneamento	89.000,00	0,00	89.000,00
17 512	Saneamento Básico Urbano	89.000,00	0,00	89.000,00
17 512 0069	Saneamento Básico	69.000,00	0,00	69.000,00
17 512 0069 1.018	Construção e Ampliação do Sistema de Saneamento e Esgoto MELHORAR A QUALIDADE DE VIDA DA POPULAÇÃO COLOCANDO A SUA DISPOSIÇÃO UM SISTEMA ADEQUADO DE SANEAMENTO BÁSICO.	54.000,00		54.000,00
17 512 0069 1.019	Construção, Ampliação e Reforma do Abastecimento de Água Melhoria do Sistema de Abastecimento D'água.	10.000,00		10.000,00
17 512 0069 1.020	Construção de Kits Sanitários GARANTIR RECURSOS PARA CONSTRUÇÃO DE KITS SANITARIOS EM PROVEITO DAS PESSOAS CARENTES	5.000,00		5.000,00
17 512 0070	Abastecimento D'Água	20.000,00	0,00	20.000,00
17 512 0070 1.021	Construção de Cisternas GARANTIR O ABASTECIMENTO DAGUA.	10.000,00		10.000,00
17 512 0070 1.022	Construção de Poços Profundos Melhor a estrutura hidrica permanente do município.	10.000,00		10.000,00
20	Agricultura	80.000,00	0,00	80.000,00
20 605	Abastecimento	35.000,00	0,00	35.000,00
20 605 0066	Melhoria e Manutenção de Serviços Urbanos	35.000,00	0,00	35.000,00
20 605 0066 1.023	Construção,Ampliação e Reforma de Mata douro, Mercado,Feira e Galpão PROPICIAR CONDIÇÕES HIGIÊNICAS PARA COMERCIALIZAÇÃO DE PRODUTOS.	35.000,00		35.000,00
20 607	Irrigação	15.000,00	0,00	15.000,00
20 607 0076	Implantação de Infraestrutura Hidrica	15.000,00	0,00	15.000,00
20 607 0076 1.024	Construção de Açudes e Barragens Públicas OFERECER MELHOR QUALIDADE DE VIDA E ABASTECIMENTO DAGUA PARA POPULAÇÃO DAS LOCALIDADES BENEFICIADAS.	15.000,00		15.000,00
20 691	Promoção Comercial	30.000,00	0,00	30.000,00
20 691 0120	Promoção do Turismo	30.000,00	0,00	30.000,00
20 691 0120 1.025	Implantação de Parque de Exposição implantação de parques de exposição	30.000,00		30.000,00
25	Energia	30.000,00	100.000,00	130.000,00
25 452	Serviços Urbanos	0,00	100.000,00	100.000,00
25 452 0066	Melhoria e Manutenção de Serviços Urbanos	0,00	100.000,00	100.000,00
25 452 0066 2.063	Manutenção dos Serviços de Iluminação Pública MANUTENÇÃO DA ILUMINAÇÃO PÚBLICA		100.000,00	100.000,00

- continua -

- continuação -

25 752	Energia Elétrica	30.000,00	0,00	30.000,00
25 752 0109	Energia para Todos	30.000,00	0,00	30.000,00
25 752 0109 1.026	Construção, Ampliação e Reforma da Rede de Energia Elétrica	30.000,00		30.000,00
	AMPLIAR E MELHORAR A REDE DE DISTRIBUIÇÃO DA REDE DE ENERGIA ELETRICA			
26	Transporte	110.000,00	194.000,00	304.000,00
26 782	Transporte Rodoviário	110.000,00	194.000,00	304.000,00
26 782 0118	Implementação da Infraestrutura de Transporte	110.000,00	194.000,00	304.000,00
26 782 0118 1.027	Construção e Reforma.de Estradas, Pontes e Passagens Molhada	100.000,00		100.000,00
	Dotar o municipio de uma melhor infra-estrutura rodoviaria.			
26 782 0118 1.028	Construção e Reforma de Abrigo para Passageiros	10.000,00		10.000,00
	Melhoria do Transporte de Passageiro			
26 782 0118 2.064	Manutenção do Sistema Rodoviário Municipal		194.000,00	194.000,00
	DOTAR O MUNICIPIO DE INFRAESTRUTURA DE TRANSPORTE.			
27	Desporto e Lazer	800.000,00	0,00	800.000,00
27 813	Lazer	800.000,00	0,00	800.000,00
27 813 0022	Implementação do Lazer Comunitário	800.000,00	0,00	800.000,00
27 813 0022 1.029	Construção do Polo de Lazer da Bica do Ipu	800.000,00		800.000,00
	PRÓPORCIONAR AS COMUNIDADES E AS PESSOAS DIFERENTES OPCÕES DE LAZER, PARA JOVENS, ADULTOS E PESSOAS DA TERCEIRA IDADE.			
TOTAL		1.945.000,00	3.198.000,00	5.143.000,00

Governo Municipal de Ipu  
Secretaria de Infra Estrutura

ORÇAMENTO PROGRAMA PARA 2013

Anexo 2, da Lei nº 4320, de 17/03/64. (Portaria SOF nº 8, de 04/02/85)

Orçamento Fiscal - Adendo III

Em R\$ 1,00  
CONASP

NATUREZA DA DESPESA SEGUNDO AS CATEGORIAS ECONÔMICAS

ÓRGÃO.....: 09 Secretaria de Infra-Estrutura NATUREZA  
UNIDADE ORÇAMENTÁRIA.: 0901 Secretaria de Infra-Estrutura DA DESPESA

CÓDIGO	ESPECIFICAÇÃO	FONTE	DESDOBRAMENTO	ELEMENTO	CATEG. ECONÔMICA
3.0.00.00.00	Despesas Correntes				3.170.000,00
3.1.00.00.00	Pessoal e Encargos Sociais			888.000,00	
3.1.90.00.00	Aplicações Diretas		827.000,00		
3.1.90.04.00	Contratação por Tempo Determinado	010000	110.000,00		
3.1.90.11.00	Vencimentos e Vant. Fixas Pessoal Civil	010000	605.000,00		
3.1.90.13.00	Obrigações Patronais	010000	101.000,00		
3.1.90.91.00	Sentenças Judiciais	010000	2.000,00		
3.1.90.92.00	Despesas de Exercícios Anteriores	010000	2.000,00		
3.1.90.94.00	Indenizações e Restituições Trabalhistas	010000	2.000,00		
3.1.90.96.00	Ressarcimento de Desp. de Pessoal Requis	010000	5.000,00		
3.1.91.00.00	Apl. Dir. entre Órgãos Integr. do Orçam.		61.000,00		
3.1.91.13.00	Obrigações Patronais	010000	61.000,00		
3.3.00.00.00	Outras Despesas Correntes			2.282.000,00	
3.3.70.00.00	Transf. a Inst. Multigovernamentais		10.000,00		
3.3.70.41.00	Contribuições	010000	10.000,00		
3.3.90.00.00	Aplicações Diretas		2.270.000,00		
3.3.90.14.00	Diárias - Civil	010000	5.000,00		
3.3.90.30.00	Material de Consumo	010000	256.000,00		
3.3.90.33.00	Passagens e Despesas com Locomoção	010000	5.000,00		
3.3.90.35.00	Serviços de Consultoria	010000	11.000,00		
3.3.90.36.00	Outros Serv. de Terceiros Pessoa Física	010000	121.000,00		
3.3.90.39.00	Outros Serv. de Terc. Pessoa Jurídica	010000	1.753.000,00		
		011800	100.000,00		
3.3.90.47.00	Obrigações Tributárias e Contributivas	010000	5.000,00		
3.3.90.91.00	Sentenças Judiciais	010000	5.000,00		
3.3.90.92.00	Despesas de Exercícios Anteriores	010000	7.000,00		
3.3.90.93.00	Indenizações e Restituições	010000	2.000,00		
3.3.91.00.00	Apl. Dir. entre Órgãos Integr. do Orçam.		2.000,00		
3.3.91.39.00	Outros Serv. de Terc. Pessoa Jurídica	010000	2.000,00		
4.0.00.00.00	Despesas de Capital			1.973.000,00	1.973.000,00
4.4.00.00.00	Investimentos				
4.4.90.00.00	Aplicações Diretas		1.973.000,00		
4.4.90.51.00	Obras e Instalações	010000	171.000,00		
		015500	1.774.000,00		
4.4.90.52.00	Equipamentos e Material Permanente	010000	23.000,00		
4.4.90.61.00	Aquisição de Imóveis	010000	5.000,00		
TOTAL DA DESPESA					5.143.000,00

Governo Municipal de Ipu  
Fundo de Habitação de Interesse Social- Fhis  
Anexo 6, da Lei nº 4320, de 17/03/64. (Portaria SOF nº 8, de 04/02/85)  
Em R\$ 1,00

ORÇAMENTO PROGRAMA PARA 2013  
Orçamento Fiscal - Adendo V

CONASP

ÓRGÃO.....: 09 Secretaria de Infra-Estrutura  
UNIDADE ORÇAMENTÁRIA.: 0902 Fundo de Habitação de Interesse Social

PROGRAMA  
DE TRABALHO

CÓDIGO	E S P E C I F I C A Ç Ã O	PROJETOS	ATIVIDADES	TOTAL
16	Habitação	270.000,00	25.000,00	295.000,00
16 482	Habitação Urbana	270.000,00	25.000,00	295.000,00
16 482 0068	Implementação da Melhoria da Qualidade Habitacional	270.000,00	25.000,00	295.000,00
16 482 0068 1.030	Construção e Melhoria de Unidade Habitacional INCREMENTAR A POLÍTICA DE MELHORIA HABITACIONAL DO MUNICÍPIO.	270.000,00		270.000,00
16 482 0068 2.065	Manutenção do Fundo de Habitação de Inte resse Social- FMHIS Assegurar recursos para manutenção do Fundo de Habitação de Interesse social.		25.000,00	25.000,00
TOTAL		270.000,00	25.000,00	295.000,00

Governo Municipal de Ipu  
Fundo de Habitação de Interesse Social- Fhis  
Anexo 2, da Lei nº 4320, de 17/03/64. (Portaria SOF nº 8, de 04/02/85)

ORÇAMENTO PROGRAMA PARA 2013  
Orçamento Fiscal - Adendo III  
Em R\$ 1,00  
CONASP

NATUREZA DA DESPESA SEGUNDO AS CATEGORIAS ECONÔMICAS

ÓRGÃO.....: 09 Secretaria de Infra-Estrutura  
UNIDADE ORÇAMENTÁRIA.: 0902 Fundo de Habitação de Interesse Social

NATUREZA  
DA DESPESA

CÓDIGO	ESPECIFICAÇÃO	FONTE	DESDOBRAMENTO	ELEMENTO	CATEG. ECONÔMICA
3.0.00.00.00	Despesas Correntes				25.000,00
3.3.00.00.00	Outras Despesas Correntes			25.000,00	
3.3.90.00.00	Aplicações Diretas		25.000,00		
3.3.90.30.00	Material de Consumo	010000	10.000,00		
3.3.90.36.00	Outros Serv. de Terceiros Pessoa Física	010000	5.000,00		
3.3.90.39.00	Outros Serv. de Terc. Pessoa Juridica	010000	10.000,00		
4.0.00.00.00	Despesas de Capital				270.000,00
4.4.00.00.00	Investimentos			270.000,00	
4.4.90.00.00	Aplicações Diretas		270.000,00		
4.4.90.51.00	Obras e Instalações	015500	270.000,00		
TOTAL DA DESPESA					295.000,00

Governo Municipal de Ipu  
Secretaria da Cultura  
Anexo 6, da Lei nº 4320, de 17/03/64. (Portaria SOF nº 8, de 04/02/85)  
Em R\$ 1,00

ORÇAMENTO PROGRAMA PARA 2013  
Orçamento Fiscal - Adendo V

CONASP

ÓRGÃO.....: 10 Secretaria Municipal de Cultura  
UNIDADE ORÇAMENTÁRIA.: 1001 Secretaria Municipal de Cultura

PROGRAMA  
DE TRABALHO

CÓDIGO	E S P E C I F I C A Ç Ã O	PROJETOS	ATIVIDADES	TOTAL
04	Administração	0,00	325.000,00	325.000,00
04 122	Administração Geral	0,00	325.000,00	325.000,00
04 122 0009	Administração Geral na Gestão Pública Municipal	0,00	325.000,00	325.000,00
04 122 0009 2.066	Manutenção das Atividades da Secretaria de Cultura MANUTENÇÃO DAS ATIVIDADES GERAIS DA SECRETARIA DA CULTURA		325.000,00	325.000,00
13	Cultura	135.000,00	841.000,00	976.000,00
13 392	Difusão Cultural	135.000,00	841.000,00	976.000,00
13 392 0054	Criação, Produção e Difusão Cultural e Artísticas	135.000,00	841.000,00	976.000,00
13 392 0054 1.031	Construção, Ampliação e Reforma da Biblioteca Pública GARANTIR RECURSOS PARA CONSTRUÇÃO DE INFRAESTRUTURA CULTURAL.	27.000,00		27.000,00
13 392 0054 1.032	Construção, Ampliação e Reforma da Infraestrutura Cultural AMPLIAR E RESTAURAR PRÉDIOS DO PATRIMÔNIO ARTÍSTICO, CULTURAL E ARQUEOLÓGICO.	108.000,00		108.000,00
13 392 0054 2.067	Manutenção das Atividades Culturais Manutenção dos Programas culturais municipais.		369.000,00	369.000,00
13 392 0054 2.068	Manut. das Ativs. da Cultura e Tradição Manutenção dos Programas culturais municipais e tradicionais do município.		472.000,00	472.000,00
TOTAL		135.000,00	1.166.000,00	1.301.000,00



Governo Municipal de Ipu  
Secretaria da Cultura

ORÇAMENTO PROGRAMA PARA 2013

Anexo 2, da Lei nº 4320, de 17/03/64. (Portaria SOF nº 8, de 04/02/85)

Orçamento Fiscal - Adendo III

Em R\$ 1,00  
CONASP

**NATUREZA DA DESPESA SEGUNDO AS CATEGORIAS ECONÔMICAS**

ÓRGÃO.....: 10 Secretaria Municipal de Cultura  
UNIDADE ORÇAMENTÁRIA.: 1001 Secretaria Municipal de Cultura

NATUREZA  
DA DESPESA

CÓDIGO	ESPECIFICAÇÃO	FONTE	DESDOBRAMENTO	ELEMENTO	CATEG. ECONÔMICA
3.0.00.00.00	Despesas Correntes				1.105.000,00
3.1.00.00.00	Pessoal e Encargos Sociais			410.000,00	
3.1.90.00.00	Aplicações Diretas		403.000,00		
3.1.90.04.00	Contratação por Tempo Determinado	010000	10.000,00		
3.1.90.11.00	Vencimentos e Vant. Fixas Pessoal Civil	010000	378.000,00		
3.1.90.13.00	Obrigações Patronais	010000	13.000,00		
3.1.90.91.00	Sentenças Judiciais	010000	1.000,00		
3.1.90.94.00	Indenizações e Restituições Trabalhistas	010000	1.000,00		
3.1.91.00.00	Apl. Dir. entre Órgãos Integr. do Orçam.		7.000,00		
3.1.91.13.00	Obrigações Patronais	010000	7.000,00		
3.3.00.00.00	Outras Despesas Correntes			695.000,00	
3.3.90.00.00	Aplicações Diretas		691.000,00		
3.3.90.14.00	Diárias - Civil	010000	3.000,00		
3.3.90.30.00	Material de Consumo	010000	43.000,00		
3.3.90.31.00	Premiações Cult.Art.Cient.Desp.e Outras	010000	2.000,00		
3.3.90.32.00	Material, Bem ou Serv. p/ Dist. Gratuita	010000	3.000,00		
3.3.90.33.00	Passagens e Despesas com Locomoção	010000	6.000,00		
3.3.90.36.00	Outros Serv. de Terceiros Pessoa Física	010000	65.000,00		
3.3.90.39.00	Outros Serv. de Terc. Pessoa Jurídica	010000	496.000,00		
		012400	65.000,00		
3.3.90.47.00	Obrigações Tributárias e Contributivas	010000	2.000,00		
3.3.90.92.00	Despesas de Exercícios Anteriores	010000	3.000,00		
3.3.90.93.00	Indenizações e Restituições	010000	3.000,00		
3.3.91.00.00	Apl. Dir. entre Órgãos Integr. do Orçam.		4.000,00		
3.3.91.39.00	Outros Serv. de Terc. Pessoa Jurídica	010000	4.000,00		
4.0.00.00.00	Despesas de Capital			196.000,00	196.000,00
4.4.00.00.00	Investimentos			196.000,00	
4.4.90.00.00	Aplicações Diretas		196.000,00		
4.4.90.51.00	Obras e Instalações	015500	135.000,00		
4.4.90.52.00	Equipamentos e Material Permanente	010000	61.000,00		
<b>TOTAL DA DESPESA</b>					<b>1.301.000,00</b>

Governo Municipal de Ipu  
Secretaria Municipal de Agric., Pecuária e Rec.Híd  
Anexo 6, da Lei nº 4320, de 17/03/64. (Portaria SOF nº 8, de 04/02/85)  
Em R\$ 1,00

ORÇAMENTO PROGRAMA PARA 2013  
Orçamento Fiscal - Adendo V

CONASP

ÓRGÃO.....: 11 Sec.de Agric.Pecuaria e Rec.Hidricos  
UNIDADE ORÇAMENTÁRIA.: 1101 Sec.de Agric.Pec e Rec.Hidricos

PROGRAMA  
DE TRABALHO

CÓDIGO	E S P E C I F I C A Ç Ã O	PROJETOS	ATIVIDADES	TOTAL
04	Administração	0,00	292.000,00	292.000,00
04 122	Administração Geral	0,00	292.000,00	292.000,00
04 122 0073	Gestao da Política Agropecuaria	0,00	292.000,00	292.000,00
04 122 0073 2.069	Manut.das Ativ.da Sec.de Agricultura, Pecuaria e Recursos Hidricos		292.000,00	292.000,00
	Manutenção das Atividades da Secretaria			
20	Agricultura	0,00	132.000,00	132.000,00
20 606	Extensão Rural	0,00	101.000,00	101.000,00
20 606 0073	Gestao da Política Agropecuaria	0,00	101.000,00	101.000,00
20 606 0073 2.070	Manutenção dos Programas de Incentivos a Agricultura e a Pecuaria		101.000,00	101.000,00
	INCENTIVAR E APOIAR OS PRODUTOS LOCAIS.			
20 608	Promoção da Produção Agropecuária	0,00	31.000,00	31.000,00
20 608 0073	Gestao da Política Agropecuaria	0,00	31.000,00	31.000,00
20 608 0073 2.071	Manutenção do Programa Garantia Safra Oferecer uma renda minima aos agricultores de base familiar, que porventura venham a ter prejuizo de 50% ou mais de suas lavouras prejudicadas pela estiagem.		31.000,00	31.000,00
TOTAL		0,00	424.000,00	424.000,00

Governo Municipal de Ipu  
Secretaria Municipal de Agric., Pecuária e Rec.Hid  
Anexo 2, da Lei nº 4320, de 17/03/64. (Portaria SOF nº 8, de 04/02/85)

ORÇAMENTO PROGRAMA PARA 2013  
Orçamento Fiscal - Adendo III  
Em R\$ 1,00  
CONASP

NATUREZA DA DESPESA SEGUNDO AS CATEGORIAS ECONÔMICAS

ÓRGÃO.....: 11 Sec.de Agric.Pecuaria e Rec.Hidricos  
UNIDADE ORÇAMENTÁRIA.: 1101 Sec.de Agric.Pec e Rec.Hidricos

NATUREZA  
DA DESPESA

CÓDIGO	ESPECIFICAÇÃO	FONTE	DESDOBRAMENTO	ELEMENTO	CATEG. ECONÔMICA
3.0.00.00.00	Despesas Correntes				417.000,00
3.1.00.00.00	Pessoal e Encargos Sociais			159.000,00	
3.1.90.00.00	Aplicações Diretas		148.000,00		
3.1.90.04.00	Contratação por Tempo Determinado	010000	5.000,00		
3.1.90.11.00	Vencimentos e Vant. Fixas Pessoal Civil	010000	130.000,00		
3.1.90.13.00	Obrigações Patronais	010000	11.000,00		
3.1.90.96.00	Ressarcimento de Desp. de Pessoal Requis	010000	2.000,00		
3.1.91.00.00	Apl. Dir. entre Órgãos Integr. do Orçam.		11.000,00		
3.1.91.13.00	Obrigações Patronais	010000	11.000,00		
3.3.00.00.00	Outras Despesas Correntes			258.000,00	
3.3.50.00.00	Transf. a Inst. Priv. sem Fins Lucrativo		2.000,00		
3.3.50.43.00	Subvenções Sociais	010000	2.000,00		
3.3.90.00.00	Aplicações Diretas		254.000,00		
3.3.90.14.00	Diárias - Civil	010000	5.000,00		
3.3.90.30.00	Material de Consumo	010000	32.000,00		
3.3.90.32.00	Material, Bem ou Serv. p/ Dist. Gratuita	010000	5.000,00		
3.3.90.33.00	Passagens e Despesas com Locomoção	010000	2.000,00		
3.3.90.35.00	Serviços de Consultoria	010000	5.000,00		
3.3.90.36.00	Outros Serv. de Terceiros Pessoa Física	010000	37.000,00		
3.3.90.39.00	Outros Serv. de Terç. Pessoa Jurídica	010000	165.000,00		
3.3.90.92.00	Despesas de Exercícios Anteriores	010000	3.000,00		
3.3.91.00.00	Apl. Dir. entre Órgãos Integr. do Orçam.		2.000,00		
3.3.91.39.00	Outros Serv. de Terç. Pessoa Jurídica	010000	2.000,00		
4.0.00.00.00	Despesas de Capital				7.000,00
4.4.00.00.00	Investimentos			7.000,00	
4.4.90.00.00	Aplicações Diretas		7.000,00		
4.4.90.52.00	Equipamentos e Material Permanente	010000	7.000,00		
TOTAL DA DESPESA					424.000,00

Governo Municipal de Ipu  
Secretaria Municipal do Meio Ambiente  
Anexo 6, da Lei nº 4320, de 17/03/64. (Portaria SOF nº 8, de 04/02/85)  
Em R\$ 1,00

ORÇAMENTO PROGRAMA PARA 2013  
Orçamento Fiscal - Adendo V

CONASP

ÓRGÃO.....: 12 Secretaria Municipal do Meio Ambiente  
UNIDADE ORÇAMENTÁRIA.: 1201 Secretaria Municipal do Meio Ambiente

PROGRAMA  
DE TRABALHO

CÓDIGO	ESPECIFICAÇÃO	PROJETOS	ATIVIDADES	TOTAL
04	Administração	0,00	311.000,00	311.000,00
04 122	Administração Geral	0,00	311.000,00	311.000,00
04 122 0009	Administração Geral na Gestão Pública Municipal	0,00	311.000,00	311.000,00
04 122 0009 2.072	Manutenção das Atividades da Secretaria Municipal do Meio Ambiente		311.000,00	311.000,00
	MANUTENÇÃO DAS ATIVIDADES DA SECRETARIA MUNICIPAL DO MEIO AMBIENTE.			
18	Gestão Ambiental	0,00	43.000,00	43.000,00
18 542	Controle Ambiental	0,00	43.000,00	43.000,00
18 542 0075	Proteção ao Meio Ambiente	0,00	43.000,00	43.000,00
18 542 0075 2.073	Manutenção dos Programas de Preservação Ambiental		43.000,00	43.000,00
	DESENVOLVER ATIVIDADES DE CONSCIENTIZAÇÃO COMUNITÁRIA E FISCALIZAÇÃO PARA A PRESERVAÇÃO AMBIENTAL.			
TOTAL		0,00	354.000,00	354.000,00

Governo Municipal de Ipu  
Secretaria Municipal do Meio Ambiente

ORÇAMENTO PROGRAMA PARA 2013

Anexo 2, da Lei nº 4320, de 17/03/64. (Portaria SOF nº 8, de 04/02/85)

Orçamento Fiscal - Adendo III

Em R\$ 1,00  
CONAS?

NATUREZA DA DESPESA SEGUNDO AS CATEGORIAS ECONÔMICAS

ÓRGÃO.....: 12 Secretaria Municipal do Meio Ambiente NATUREZA  
UNIDADE ORÇAMENTÁRIA.: 1201 Secretaria Municipal do Meio Ambiente DA DESPESA

CÓDIGO	ESPECIFICAÇÃO	FONTE	DESDOBRAMENTO	ELEMENTO	CATEG. ECONÔMICA
3.0.00.00.00	Despesas Correntes				344.000,00
3.1.00.00.00	Pessoal e Encargos Sociais			182.000,00	
3.1.90.00.00	Aplicações Diretas		179.000,00		
3.1.90.04.00	Contratação por Tempo Determinado	010000	32.000,00		
3.1.90.11.00	Vencimentos e Vant. Fixas Pessoal Civil	010000	130.000,00		
3.1.90.13.00	Obrigações Patronais	010000	11.000,00		
3.1.90.92.00	Despesas de Exercícios Anteriores	010000	2.000,00		
3.1.90.94.00	Indenizações e Restituições Trabalhistas	010000	2.000,00		
3.1.90.96.00	Ressarcimento de Desp. de Pessoal Requis	010000	2.000,00		
3.1.91.00.00	Apl. Dir. entre Órgãos Integr. do Orçam.		3.000,00		
3.1.91.13.00	Obrigações Patronais	010000	3.000,00		
3.3.00.00.00	Outras Despesas Correntes			162.000,00	
3.3.90.00.00	Aplicações Diretas		160.000,00		
3.3.90.14.00	Diárias - Civil	010000	5.000,00		
3.3.90.30.00	Material de Consumo	010000	33.000,00		
3.3.90.32.00	Material, Bem ou Serv. p/ Dist. Gratuita	010000	11.000,00		
3.3.90.33.00	Passagens e Despesas com Locomoção	010000	2.000,00		
3.3.90.35.00	Serviços de Consultoria	010000	5.000,00		
3.3.90.36.00	Outros Serv. de Terceiros Pessoa Física	010000	21.000,00		
3.3.90.39.00	Outros Serv. de Terc. Pessoa Jurídica	010000	74.000,00		
3.3.90.47.00	Obrigações Tributárias e Contributivas	010000	5.000,00		
3.3.90.91.00	Sentenças Judiciais	010000	2.000,00		
3.3.90.92.00	Despesas de Exercícios Anteriores	010000	2.000,00		
3.3.91.00.00	Apl. Dir. entre Órgãos Integr. do Orçam.		2.000,00		
3.3.91.39.00	Outros Serv. de Terc. Pessoa Jurídica	010000	2.000,00		
4.0.00.00.00	Despesas de Capital				10.000,00
4.4.00.00.00	Investimentos			10.000,00	
4.4.90.00.00	Aplicações Diretas		10.000,00		
4.4.90.52.00	Equipamentos e Material Permanente	010000	10.000,00		
TOTAL DA DESPESA					354.000,00

Governo Municipal de Ipu  
Secretaria Municipal do Esporte e Juventude  
Anexo 6, da Lei nº 4320, de 17/03/64. (Portaria SOF nº 8, de 04/02/85)  
Em R\$ 1,00

ORÇAMENTO PROGRAMA PARA 2013  
Orçamento Fiscal - Adendo V

CONASP

ÓRGÃO.....: 13 Secretaria Munic.do Esporte e Juventude  
UNIDADE ORÇAMENTÁRIA.: 1301 Secretaria Munic. do Esporte e Juventude

PROGRAMA  
DE TRABALHO

CÓDIGO	E S P E C I F I C A Ç Ã O	PROJETOS	ATIVIDADES	TOTAL
04	Administração	0,00	181.000,00	181.000,00
04 122	Administração Geral	0,00	181.000,00	181.000,00
04 122 0009	Administração Geral na Gestão Pública Municipal	0,00	181.000,00	181.000,00
04 122 0009 2.074	Manutenção das Ativ. da Sec. de Esporte e Juventude GARANTIR RECURSOS PARA AS ATIVIDADES ADMINISTRATIVAS DA SECRETARIA.		181.000,00	181.000,00
27	Desporto e Lazer	551.000,00	88.000,00	639.000,00
27 812	Desporto Comunitário	486.000,00	42.000,00	528.000,00
27 812 0121	Esporte para Todos	486.000,00	42.000,00	528.000,00
27 812 0121 1.033	Construção, Ampliação e Reforma de Infra estrutura Esportiva	486.000,00		486.000,00
	PROPORCIONAR A TODOS O ACESSO AOS DIFERENTES ESPORTES COMUNITARIOS, VISANDO O COMBATE ÀS DROGAS E À VIOLÊNCIA, PELA OCUPAÇÃO DO JOVEM E ADULTO.			
27 812 0121 2.075	Manutenção das Atividades de Esporte Comunitario PROPORCIONAR A TODOS O ACESSO AOS DIFERENTES ESPORTES COMUNITARIOS, VISANDO O COMBATE ÀS DROGAS E A VIOLÊNCIA.		42.000,00	42.000,00
27 813	Lazer	65.000,00	46.000,00	111.000,00
27 813 0022	Implementação do Lazer Comunitário	65.000,00	46.000,00	111.000,00
27 813 0022 1.034	Construção, Ampliação e Reforma de Parque de Lazer PROPORCIONAR MELHORES CONDIÇÕES DE LAZER PUBLICO	65.000,00		65.000,00
27 813 0022 2.076	Manutenção das Atividade de Lazer Comunitarios Implementação do Lazer para todos em comunidade		46.000,00	46.000,00
TOTAL		551.000,00	269.000,00	820.000,00

Governo Municipal de Ipu  
Secretaria Municipal do Esporte e Juventude  
Anexo 2, da Lei nº 4320, de 17/03/64. (Portaria SOF nº 8, de 04/02/85)

ORÇAMENTO PROGRAMA PARA 2013  
Orçamento Fiscal - Adendo III  
Em R\$ 1,00  
CONASP

NATUREZA DA DESPESA SEGUNDO AS CATEGORIAS ECONÔMICAS

ÓRGÃO.....: 13 Secretaria Munic.do Esporte e Juventude NATUREZA  
UNIDADE ORÇAMENTÁRIA.: 1301 Secretaria Munic. do Esporte e Juventude DA DESPESA

CÓDIGO	ESPECIFICAÇÃO	FONTE	DESDOBRAMENTO	ELEMENTO	CATEG. ECONÔMICA
3.0.00.00.00	Despesas Correntes				258.000,00
3.1.00.00.00	Pessoal e Encargos Sociais			105.000,00	
3.1.90.00.00	Aplicações Diretas		99.000,00		
3.1.90.04.00	Contratação por Tempo Determinado	010000	11.000,00		
3.1.90.11.00	Vencimentos e Vant. Fixas Pessoal Civil	010000	76.000,00		
3.1.90.13.00	Obrigações Patronais	010000	6.000,00		
3.1.90.91.00	Sentenças Judiciais	010000	2.000,00		
3.1.90.92.00	Despesas de Exercícios Anteriores	010000	2.000,00		
3.1.90.96.00	Ressarcimento de Desp. de Pessoal Requis	010000	2.000,00		
3.1.91.00.00	Apl. Dir. entre Órgãos Integr. do Orçam.		6.000,00		
3.1.91.13.00	Obrigações Patronais	010000	6.000,00		
3.3.00.00.00	Outras Despesas Correntes			153.000,00	
3.3.90.00.00	Aplicações Diretas		151.000,00		
3.3.90.14.00	Diárias - Civil	010000	2.000,00		
3.3.90.30.00	Material de Consumo	010000	64.000,00		
3.3.90.31.00	Premiações Cult.Art.Cient.Desp.e Outras	010000	5.000,00		
3.3.90.32.00	Material, Bem ou Serv. p/ Dist. Gratuita	010000	17.000,00		
3.3.90.33.00	Passagens e Despesas com Locomoção	010000	4.000,00		
3.3.90.35.00	Serviços de Consultoria	010000	2.000,00		
3.3.90.36.00	Outros Serv. de Terceiros Pessoa Física	010000	23.000,00		
3.3.90.39.00	Outros Serv. de Terc. Pessoa Jurídica	010000	29.000,00		
3.3.90.47.00	Obrigações Tributárias e Contributivas	010000	2.000,00		
3.3.90.91.00	Sentenças Judiciais	010000	1.000,00		
3.3.90.92.00	Despesas de Exercícios Anteriores	010000	2.000,00		
3.3.91.00.00	Apl. Dir. entre Órgãos Integr. do Orçam.		2.000,00		
3.3.91.39.00	Outros Serv. de Terc. Pessoa Jurídica	010000	2.000,00		
4.0.00.00.00	Despesas de Capital			562.000,00	562.000,00
4.4.00.00.00	Investimentos			562.000,00	
4.4.90.00.00	Aplicações Diretas		562.000,00		
4.4.90.51.00	Obras e Instalações	015500	551.000,00		
4.4.90.52.00	Equipamentos e Material Permanente	010000	11.000,00		
TOTAL DA DESPESA					820.000,00

Governo Municipal de Ipu  
Secretaria Munic de Desenv Econômico e Tecnológico  
Anexo 6, da Lei nº 4320, de 17/03/64. (Portaria SOF nº 8, de 04/02/85)  
Em R\$ 1,00

ORÇAMENTO PROGRAMA PARA 2013  
Orçamento Fiscal - Adendo V

CONASP

ÓRGÃO.....: 14 Secretaria Munic de Desenv Econ e Tecno  
UNIDADE ORÇAMENTÁRIA.: 1401 Secretaria Munic de Desenv Econ e Tecno

PROGRAMA  
DE TRABALHO

CÓDIGO	E S P E C I F I C A Ç Ã O	PROJETOS	ATIVIDADES	TOTAL
04	Administração	0,00	259.000,00	259.000,00
04 122	Administração Geral	0,00	259.000,00	259.000,00
04 122 0009	Administração Geral na Gestão Pública Municipal	0,00	259.000,00	259.000,00
04 122 0009 2.077	Manut.das Ativ.da Sec.do Desenvolvimento econômico e Tecnológico.		259.000,00	259.000,00
	MANUTENÇÃO DAS ATIVIDADES DA SECRETARIA MUNICIPAL DO DESENVOLVIMENTO ECONÔMICO E TECNOLÓGICO.			
19	Ciência e Tecnologia	33.000,00	9.000,00	42.000,00
19 573	Difusão do Conhecimento Científico e Tec	33.000,00	9.000,00	42.000,00
19 573 0080	Inclusão Digital	33.000,00	9.000,00	42.000,00
19 573 0080 1.035	Implantacao de Ilha Digital	33.000,00		33.000,00
	OFERECER ACESSO GRATUITO A TECNOLOGIA DA INFORMAÇÃO.			
19 573 0080 2.078	Manutenção das Ilhas Digitais		9.000,00	9.000,00
	OFERECER ACESSO GRATUITO A TECNOLOGIA DA INFORMAÇÃO.			
TOTAL		33.000,00	268.000,00	301.000,00



Governo Municipal de Ipu  
Secretaria Munic de Desenv Econômico e Tecnológico  
Anexo 2, da Lei nº 4320, de 17/03/64. (Portaria SOF nº 8, de 04/02/85)

ORÇAMENTO PROGRAMA PARA 2013  
Orçamento Fiscal - Adendo III  
Em R\$ 1,00  
CONASP

**NATUREZA DA DESPESA SEGUNDO AS CATEGORIAS ECONÔMICAS**

ÓRGÃO.....: 14 Secretaria Munic de Densenv Econ e Tecno  
UNIDADE ORÇAMENTÁRIA.: 1401 Secretaria Munic de Desenv Econ e Tecno

NATUREZA  
DA DESPESA

CÓDIGO	ESPECIFICAÇÃO	FONTE	DESDOBRAMENTO	ELEMENTO	CATEG. ECONÔMICA
3.0.00.00.00	Despesas Correntes				266.000,00
3.1.00.00.00	Pessoal e Encargos Sociais			157.000,00	
3.1.90.00.00	Aplicações Diretas		154.000,00		
3.1.90.04.00	Contratação por Tempo Determinado	010000	11.000,00		
3.1.90.11.00	Vencimentos e Vant. Fixas Pessoal Civil	010000	130.000,00		
3.1.90.13.00	Obrigações Patronais	010000	5.000,00		
3.1.90.91.00	Sentenças Judiciais	010000	2.000,00		
3.1.90.92.00	Despesas de Exercícios Anteriores	010000	2.000,00		
3.1.90.94.00	Indenizações e Restituições Trabalhistas	010000	2.000,00		
3.1.90.96.00	Ressarcimento de Desp. de Pessoal Requis	010000	2.000,00		
3.1.91.00.00	Apl. Dir. entre Órgãos Integr. do Orçam.		3.000,00		
3.1.91.13.00	Obrigações Patronais	010000	3.000,00		
3.3.00.00.00	Outras Despesas Correntes			109.000,00	
3.3.90.00.00	Aplicações Diretas		109.000,00		
3.3.90.14.00	Diárias - Civil	010000	3.000,00		
3.3.90.30.00	Material de Consumo	010000	7.000,00		
3.3.90.33.00	Passagens e Despesas com Locomoção	010000	2.000,00		
3.3.90.35.00	Serviços de Consultoria	010000	3.000,00		
3.3.90.36.00	Outros Serv. de Terceiros Pessoa Física	010000	11.000,00		
3.3.90.39.00	Outros Serv. de Terc. Pessoa Juridica	010000	81.000,00		
3.3.90.47.00	Obrigações Tributárias e Contributivas	010000	1.000,00		
3.3.90.92.00	Despesas de Exercícios Anteriores	010000	1.000,00		
4.0.00.00.00	Despesas de Capital				35.000,00
4.4.00.00.00	Investimentos			35.000,00	
4.4.90.00.00	Aplicações Diretas		35.000,00		
4.4.90.51.00	Obras e Instalações	015500	11.000,00		
4.4.90.52.00	Equipamentos e Material Permanente	010000	2.000,00		
		015500	22.000,00		
<b>TOTAL DA DESPESA</b>					<b>301.000,00</b>

Governo Municipal de Ipu  
Autarquia Municipal de Transito de Ipu  
Anexo 6, da Lei nº 4320, de 17/03/64. (Portaria SOF nº 8, de 04/02/85)  
Em R\$ 1,00

ORÇAMENTO PROGRAMA PARA 2013  
Orçamento Fiscal - Adendo V

CONASP

ÓRGÃO.....: 16 Autarquia Municipal de Transito de Ipu  
UNIDADE ORÇAMENTÁRIA.: 1601 Autarquia Municipal de Transito de Ipu

PROGRAMA  
DE TRABALHO

CÓDIGO	E S P E C I F I C A Ç Ã O	PROJETOS	ATIVIDADES	TOTAL
04	Administração	0,00	253.000,00	253.000,00
04 122	Administração Geral	0,00	253.000,00	253.000,00
04 122 0066	Melhoria e Manutenção de Serviços Urbanos	0,00	253.000,00	253.000,00
04 122 0066 2.081	Manutencao das Atividades da Autarquia Manutencao de Transito de Ipu proporcionar melhor seguranca ao transito da cidade de IPU		253.000,00	253.000,00
TOTAL		0,00	253.000,00	253.000,00

Governo Municipal de Ipu  
Autarquia Municipal de Transito de Ipu  
Anexo 2, da Lei nº 4320, de 17/03/64. (Portaria SOF nº 8, de 04/02/85)

ORÇAMENTO PROGRAMA PARA 2013  
Orçamento Fiscal - Adendo III  
Em R\$ 1,00  
CONASP

NATUREZA DA DESPESA SEGUNDO AS CATEGORIAS ECONÔMICAS

ÓRGÃO.....: 16 Autarquia Municipal de Transito de Ipu NATUREZA  
UNIDADE ORÇAMENTÁRIA.: 1601 Autarquia Municipal de Transito de Ipu DA DESPESA

CÓDIGO	ESPECIFICAÇÃO	FONTE	DESDOBRAMENTO	ELEMENTO	CATEG. ECONÔMICA
3.0.00.00.00	Despesas Correntes				251.000,00
3.1.00.00.00	Pessoal e Encargos Sociais			112.000,00	
3.1.90.00.00	Aplicações Diretas		107.000,00		
3.1.90.04.00	Contratação por Tempo Determinado	010000	5.000,00		
3.1.90.11.00	Vencimentos e Vant. Fixas Pessoal Civil	010000	97.000,00		
3.1.90.13.00	Obrigações Patronais	010000	3.000,00		
3.1.90.91.00	Sentenças Judiciais	010000	1.000,00		
3.1.90.94.00	Indenizações e Restituições Trabalhistas	010000	1.000,00		
3.1.91.00.00	Apl. Dir. entre Órgãos Integr. do Orçam.		5.000,00		
3.1.91.13.00	Obrigações Patronais	010000	5.000,00		
3.3.00.00.00	Outras Despesas Correntes			139.000,00	
3.3.90.00.00	Aplicações Diretas		137.000,00		
3.3.90.14.00	Diárias - Civil	010000	2.000,00		
3.3.90.30.00	Material de Consumo	012600	100.000,00		
3.3.90.33.00	Passagens e Despesas com Locomoção	010000	1.000,00		
3.3.90.35.00	Serviços de Consultoria	010000	2.000,00		
3.3.90.36.00	Outros Serv. de Terceiros Pessoa Física	010000	15.000,00		
3.3.90.39.00	Outros Serv. de Terç. Pessoa Jurídica	010000	16.000,00		
3.3.90.47.00	Obrigações Tributárias e Contributivas	010000	1.000,00		
3.3.91.00.00	Apl. Dir. entre Órgãos Integr. do Orçam.		2.000,00		
3.3.91.39.00	Outros Serv. de Terç. Pessoa Jurídica	010000	2.000,00		
4.0.00.00.00	Despesas de Capital				2.000,00
4.4.00.00.00	Investimentos			2.000,00	
4.4.90.00.00	Aplicações Diretas		2.000,00		
4.4.90.52.00	Equipamentos e Material Permanente	010000	2.000,00		
TOTAL DA DESPESA					253.000,00

Governo Municipal de Ipu  
Secretaria Municipal de Finanças  
Anexo 6, da Lei nº 4320, de 17/03/64. (Portaria SOF nº 8, de 04/02/85)  
Em R\$ 1,00

ORÇAMENTO PROGRAMA PARA 2013  
Orçamento Fiscal - Adendo V

CONASP

ÓRGÃO.....: 17 Secretaria Municipal de Finanças  
UNIDADE ORÇAMENTÁRIA.: 1701 Secretaria Municipal de Finanças

PROGRAMA  
DE TRABALHO

CÓDIGO	E S P E C I F I C A Ç Ã O	PROJETOS	ATIVIDADES	TOTAL
04	Administração	0,00	512.000,00	512.000,00
04 122	Administração Geral	0,00	512.000,00	512.000,00
04 122 0009	Administração Geral na Gestão Pública Municipal	0,00	512.000,00	512.000,00
04 122 0009 2.082	Manutenção das Ativ. Administrativas da Secretaria de Finanças		512.000,00	512.000,00
	MANUTENCAO DAS ATIVIDADES ADMINISTRATIVA DA SECRETARIA DE FINANÇAS			
28	Encargos Especiais	0,00	890.000,00	890.000,00
28 843	Serviço da Dívida Interna	0,00	890.000,00	890.000,00
28 843 0010	Gestão da Política de Amortização da Dívida Municipal	0,00	890.000,00	890.000,00
28 843 0010 2.083	Amortização da Dívida Interna - PASEP		71.000,00	71.000,00
	AMORTIZACAO DA DIVIDA INTERNA			
28 843 0010 2.084	Amortização da Dívida Interna - FGTS		103.000,00	103.000,00
	AMORTIZACAO DA DIVIDA INTERNA - FGTS			
28 843 0010 2.085	Amortização da Dívida Interna - INSS		709.000,00	709.000,00
	AMORTIZACAO DIVIDA INTERNA - INSS			
28 843 0010 2.086	Amortização de Dívida com o Prorub		7.000,00	7.000,00
	AMORTIZACAO DE DEBITO COM O PROURB			
TOTAL		0,00	1.402.000,00	1.402.000,00

Governo Municipal de Ipu  
Secretaria Municipal de Finanças

ORÇAMENTO PROGRAMA PARA 2013

Anexo 2, da Lei nº 4320, de 17/03/64. (Portaria SOF nº 8, de 04/02/85)

Orçamento Fiscal - Adendo III

Em R\$ 1,00  
CONASP

NATUREZA DA DESPESA SEGUNDO AS CATEGORIAS ECONÔMICAS

ÓRGÃO.....: 17 Secretaria Municipal de Finanças  
UNIDADE ORÇAMENTÁRIA.: 1701 Secretaria Municipal de Finanças

NATUREZA  
DA DESPESA

CÓDIGO	ESPECIFICAÇÃO	FONTE	DESDOBRAMENTO	ELEMENTO	CATEG. ECONÔMICA
3.0.00.00.00	Despesas Correntes				514.000,00
3.1.00.00.00	Pessoal e Encargos Sociais			315.000,00	
3.1.90.00.00	Aplicações Diretas		185.000,00		
3.1.90.04.00	Contratação por Tempo Determinado	010000	5.000,00		
3.1.90.11.00	Vencimentos e Vant. Fixas Pessoal Civil	010000	146.000,00		
3.1.90.13.00	Obrigações Patronais	010000	11.000,00		
3.1.90.91.00	Sentenças Judiciais	010000	16.000,00		
3.1.90.94.00	Indenizações e Restituições Trabalhistas	010000	2.000,00		
3.1.90.96.00	Ressarcimento de Desp. de Pessoal Requis	010000	5.000,00		
3.1.91.00.00	Apl. Dir. entre Órgãos Integr. do Orçam.		130.000,00		
3.1.91.13.00	Obrigações Patronais	010000	130.000,00		
3.2.00.00.00	Juros e Encargos da Dívida			13.000,00	
3.2.90.00.00	Aplicações Diretas		13.000,00		
3.2.90.21.00	Juros sobre a Dívida por Contrato	010000	6.000,00		
3.2.90.22.00	Outros Encarg. sobre a Div. por Contrato	010000	7.000,00		
3.3.00.00.00	Outras Despesas Correntes			186.000,00	
3.3.50.00.00	Transf. a Inst. Priv. sem Fins Lucrativo		2.000,00		
3.3.50.41.00	Contribuições	010000	2.000,00		
3.3.90.00.00	Aplicações Diretas		182.000,00		
3.3.90.14.00	Diárias - Civil	010000	5.000,00		
3.3.90.30.00	Material de Consumo	010000	16.000,00		
3.3.90.33.00	Passagens e Despesas com Locomoção	010000	3.000,00		
3.3.90.35.00	Serviços de Consultoria	010000	5.000,00		
3.3.90.36.00	Outros Serv. de Terceiros Pessoa Física	010000	16.000,00		
3.3.90.39.00	Outros Serv. de Terç. Pessoa Jurídica	010000	130.000,00		
3.3.90.47.00	Obrigações Tributárias e Contributivas	010000	2.000,00		
3.3.90.91.00	Sentenças Judiciais	010000	5.000,00		
3.3.91.00.00	Apl. Dir. entre Órgãos Integr. do Orçam.		2.000,00		
3.3.91.39.00	Outros Serv. de Terç. Pessoa Jurídica	010000	2.000,00		
4.0.00.00.00	Despesas de Capital				888.000,00
4.4.00.00.00	Investimentos			11.000,00	
4.4.90.00.00	Aplicações Diretas		11.000,00		
4.4.90.52.00	Equipamentos e Material Permanente	010000	11.000,00		
4.6.00.00.00	Amortização da Dívida			877.000,00	
4.6.90.00.00	Aplicações Diretas		877.000,00		
4.6.90.71.00	Principal da Dívida Contratual Resgatado	010000	866.000,00		
4.6.90.73.00	Corr. Monet. Camb. da Div. Contrat. Reg.	010000	11.000,00		
TOTAL DA DESPESA					1.402.000,00

Governo Municipal de Ipu  
Secretaria Municipal de Turismo  
Anexo 6, da Lei nº 4320, de 17/03/64. (Portaria SOF nº 8, de 04/02/85)  
Em R\$ 1,00

ORÇAMENTO PROGRAMA PARA 2013  
Orçamento Fiscal - Adendo V

CONASP

ÓRGÃO.....: 18 Secretaria Municipal de Turismo  
UNIDADE ORÇAMENTÁRIA.: 1801 Secretaria Municipal de Turismo

PROGRAMA  
DE TRABALHO

CÓDIGO	E S P E C I F I C A Ç Ã O	PROJETOS	ATIVIDADES	TOTAL
04	Administração	0,00	196.000,00	196.000,00
04 122	Administração Geral	0,00	196.000,00	196.000,00
04 122 0009	Administração Geral na Gestão Pública Municipal	0,00	196.000,00	196.000,00
04 122 0009 2.087	Manutenção das Atividades Adm. da Sec.de turismo GARANTIR RECURSOS PARA AS ATIVIDADES ADMINISTRATIVAS DA SEC.DE TURISMO.		196.000,00	196.000,00
23	Comércio e Serviços	32.000,00	29.000,00	61.000,00
23 695	Turismo	32.000,00	29.000,00	61.000,00
23 695 0104	Gestão Política do Turismo	0,00	29.000,00	29.000,00
23 695 0104 2.088	Manutenção das Das Atividades de Fomento ao Turismo Local DESENVOLVER O POTENCIAL TURISTICO COMO FORMA DE GERAÇÃO DE EMPREGO E RENDA.		29.000,00	29.000,00
23 695 0120	Promoção do Turismo	32.000,00	0,00	32.000,00
23 695 0120 1.036	Implantação de Infraestrutura Turística DESENVOLVER O POTENCIAL TURISTICO DO MUNICIPIO.	32.000,00		32.000,00
TOTAL		32.000,00	225.000,00	257.000,00

Governo Municipal de Ipu  
Secretaria Municipal de Turismo

ORÇAMENTO PROGRAMA PARA 2013

Anexo 2, da Lei nº 4320, de 17/03/64. (Portaria SOF nº 8, de 04/02/85)

Orçamento Fiscal - Adendo III

Em R\$ 1,00  
CONASP

NATUREZA DA DESPESA SEGUNDO AS CATEGORIAS ECONÔMICAS

ÓRGÃO.....: 18 Secretaria Municipal de Turismo NATUREZA  
UNIDADE ORÇAMENTÁRIA.: 1801 Secretaria Municipal de Turismo DA DESPESA

CÓDIGO	ESPECIFICAÇÃO	FONTE	DESDOBRAMENTO	ELEMENTO	CATEG. ECONÔMICA
3.0.00.00.00	Despesas Correntes				212.000,00
3.1.00.00.00	Pessoal e Encargos Sociais			128.000,00	
3.1.90.00.00	Aplicações Diretas		126.000,00		
3.1.90.04.00	Contratação por Tempo Determinado	010000	13.000,00		
3.1.90.11.00	Vencimentos e Vant. Fixas Pessoal Civil	010000	97.000,00		
3.1.90.13.00	Obrigações Patronais	010000	13.000,00		
3.1.90.91.00	Sentenças Judiciais	010000	1.000,00		
3.1.90.92.00	Despesas de Exercícios Anteriores	010000	2.000,00		
3.1.91.00.00	Apl. Dir. entre Órgãos Integr. do Orçam.		2.000,00		
3.1.91.13.00	Obrigações Patronais	010000	2.000,00		
3.3.00.00.00	Outras Despesas Correntes			84.000,00	
3.3.90.00.00	Aplicações Diretas		82.000,00		
3.3.90.14.00	Diárias - Civil	010000	3.000,00		
3.3.90.30.00	Material de Consumo	010000	11.000,00		
3.3.90.33.00	Passagens e Despesas com Locomoção	010000	4.000,00		
3.3.90.35.00	Serviços de Consultoria	010000	5.000,00		
3.3.90.36.00	Outros Serv. de Terceiros Pessoa Física	010000	18.000,00		
3.3.90.39.00	Outros Serv. de Terc. Pessoa Jurídica	010000	35.000,00		
3.3.90.47.00	Obrigações Tributárias e Contributivas	010000	2.000,00		
3.3.90.91.00	Sentenças Judiciais	010000	2.000,00		
3.3.90.92.00	Despesas de Exercícios Anteriores	010000	2.000,00		
3.3.91.00.00	Apl. Dir. entre Órgãos Integr. do Orçam.		2.000,00		
3.3.91.39.00	Outros Serv. de Terc. Pessoa Jurídica	010000	2.000,00		
4.0.00.00.00	Despesas de Capital				45.000,00
4.4.00.00.00	Investimentos			45.000,00	
4.4.90.00.00	Aplicações Diretas		45.000,00		
4.4.90.51.00	Obras e Instalações	015500	32.000,00		
4.4.90.52.00	Equipamentos e Material Permanente	010000	13.000,00		
TOTAL DA DESPESA					257.000,00

Governo Municipal de Ipu  
Secretaria Municipal de Cidadania e Segurança  
Anexo 6, da Lei nº 4320, de 17/03/64. (Portaria SOF nº 8, de 04/02/85)  
Em R\$ 1,00

ORÇAMENTO PROGRAMA PARA 2013  
Orçamento Fiscal - Adendo V

CONASP

ÓRGÃO.....: 19 Secretaria da Cidadania e Segurança  
UNIDADE ORÇAMENTÁRIA.: 1901 Secretaria da Cidadania e Segurança

PROGRAMA  
DE TRABALHO

CÓDIGO	E S P E C I F I C A Ç Ã O	PROJETOS	ATIVIDADES	TOTAL
06	Segurança Pública	0,00	308.000,00	308.000,00
06 122	Administração Geral	0,00	107.000,00	107.000,00
06 122 0124	Segurança Pública e Cidadania	0,00	107.000,00	107.000,00
06 122 0124 2.089	Gestão e Administração do Programa GESTAO E ADMINISTRACAO DO PRO CIDADANIA		107.000,00	107.000,00
06 181	Policciamento	0,00	201.000,00	201.000,00
06 181 0020	Manutenção da Ordem Publica	0,00	168.000,00	168.000,00
06 181 0020 2.090	Manut.das Ativ.da Guarda Civil Municipal Proporcionar melhor segurança ao cidadão, no apoio a tarefa de policiamento estadual.		168.000,00	168.000,00
06 181 0125	Defesa Civil	0,00	33.000,00	33.000,00
06 181 0125 2.091	Manutenção de Ações de Defesa Civil MANUTENCAO DAS ACOES DE DEFESA CIVIL		33.000,00	33.000,00
TOTAL		0,00	308.000,00	308.000,00



Governo Municipal de Ipu  
Secretaria Municipal de Cidadania e Segurança  
Anexo 2, da Lei nº 4320, de 17/03/64. (Portaria SOF nº 8, de 04/02/85)

ORÇAMENTO PROGRAMA PARA 2013  
Orçamento Fiscal - Adendo III  
Em R\$ 1,00  
CONASP

NATUREZA DA DESPESA SEGUNDO AS CATEGORIAS ECONÔMICAS

ÓRGÃO.....: 19 Secretaria da Cidadania e Segurança NATUREZA  
UNIDADE ORÇAMENTÁRIA.: 1901 Secretaria da Cidadania e Segurança DA DESPESA

CÓDIGO	E S P E C I F I C A Ç Ã O	FONTE	DESDOBRAMENTO	ELEMENTO	CATEG. ECONÔMICA
3.0.00.00.00	Despesas Correntes				301.000,00
3.1.00.00.00	Pessoal e Encargos Sociais			202.000,00	
3.1.90.00.00	Aplicações Diretas		197.000,00		
3.1.90.04.00	Contratação por Tempo Determinado	010000	3.000,00		
3.1.90.11.00	Vencimentos e Vant. Fixas Pessoal Civil	010000	178.000,00		
3.1.90.13.00	Obrigações Patronais	010000	11.000,00		
3.1.90.91.00	Sentenças Judiciais	010000	2.000,00		
3.1.90.92.00	Despesas de Exercícios Anteriores	010000	2.000,00		
3.1.90.94.00	Indenizações e Restituições Trabalhistas	010000	1.000,00		
3.1.91.00.00	Apl. Dir. entre órgãos Integr. do Orçam.		5.000,00		
3.1.91.13.00	Obrigações Patronais	010000	5.000,00		
3.3.00.00.00	Outras Despesas Correntes			99.000,00	
3.3.90.00.00	Aplicações Diretas		97.000,00		
3.3.90.14.00	Diárias - Civil	010000	6.000,00		
3.3.90.30.00	Material de Consumo	010000	14.000,00		
3.3.90.33.00	Passagens e Despesas com Locomoção	010000	4.000,00		
3.3.90.35.00	Serviços de Consultoria	010000	7.000,00		
3.3.90.36.00	Outros Serv. de Terceiros Pessoa Física	010000	29.000,00		
3.3.90.39.00	Outros Serv. de Terc. Pessoa Juridica	010000	34.000,00		
3.3.90.47.00	Obrigações Tributárias e Contributivas	010000	1.000,00		
3.3.90.91.00	Sentenças Judiciais	010000	2.000,00		
3.3.91.00.00	Apl. Dir. entre órgãos Integr. do Orçam.		2.000,00		
3.3.91.39.00	Outros Serv. de Terc. Pessoa Juridica	010000	2.000,00		
4.0.00.00.00	Despesas de Capital				7.000,00
4.4.00.00.00	Investimentos			7.000,00	
4.4.90.00.00	Aplicações Diretas		7.000,00		
4.4.90.52.00	Equipamentos e Material Permanente	010000	7.000,00		
TOTAL DA DESPESA					308.000,00

Governo Municipal de Ipu  
Serviço Autônomo de Água e Esgoto  
Anexo 6, da Lei nº 4320, de 17/03/64. (Portaria SOF nº 8, de 04/02/85)  
Em R\$ 1,00

ORÇAMENTO PROGRAMA PARA 2013  
Orçamento Fiscal - Adendo V

CONASP

ÓRGÃO.....: 90 Serviço Autônomo de Água e Esgoto-Saae  
UNIDADE ORÇAMENTÁRIA.: 9090 Serviço Autônomo de Água e Esgoto - Saae

PROGRAMA  
DE TRABALHO

CÓDIGO	ESPECIFICAÇÃO	PROJETOS	ATIVIDADES	TOTAL
17	Saneamento	0,00	2.140.000,00	2.140.000,00
17 512	Saneamento Básico Urbano	0,00	2.140.000,00	2.140.000,00
17 512 0070	Abastecimento D'Água	0,00	2.140.000,00	2.140.000,00
17 512 0070 2.094	Operacionalização e Manutenção do Sistema de Abast. D'Água- Saae OPERAÇÃO E MANUT.DO SIST.DE ABASTEC.DE ÁGUA.		2.140.000,00	2.140.000,00
TOTAL		0,00	2.140.000,00	2.140.000,00

Governo Municipal de Ipu  
Serviço Autônomo de Água e Esgoto

ORÇAMENTO PROGRAMA PARA 2013

Anexo 2, da Lei nº 4320, de 17/03/64. (Portaria SOF nº 8, de 04/02/85)

Orçamento Fiscal - Adendo III

Em R\$ 1,00  
CONASP

NATUREZA DA DESPESA SEGUNDO AS CATEGORIAS ECONÔMICAS

ÓRGÃO.....: 90 Serviço Autônomo de Água e Esgoto-Saae NATUREZA  
UNIDADE ORÇAMENTÁRIA.: 9090 Serviço Autônomo de Água e Esgoto - Saae DA DESPESA

CÓDIGO	ESPECIFICAÇÃO	FONTE	DESDOBRAMENTO	ELEMENTO	CATEG. ECONÔMICA
3.0.00.00.00	Despesas Correntes				2.082.000,00
3.1.00.00.00	Pessoal e Encargos Sociais			583.000,00	
3.1.90.00.00	Aplicações Diretas		545.000,00		
3.1.90.04.00	Contratação por Tempo Determinado	010000	132.000,00		
3.1.90.11.00	Vencimentos e Vant. Fixas Pessoal Civil	010000	346.000,00		
3.1.90.13.00	Obrigações Patronais	010000	54.000,00		
3.1.90.91.00	Sentenças Judiciais	010000	3.000,00		
3.1.90.92.00	Despesas de Exercícios Anteriores	010000	2.000,00		
3.1.90.94.00	Indenizações e Restituições Trabalhistas	010000	3.000,00		
3.1.90.96.00	Ressarcimento de Desp. de Pessoal Requis	010000	5.000,00		
3.1.91.00.00	Apl. Dir. entre Órgãos Integr. do Orçam.		38.000,00		
3.1.91.13.00	Obrigações Patronais	010000	38.000,00		
3.3.00.00.00	Outras Despesas Correntes			1.499.000,00	
3.3.90.00.00	Aplicações Diretas		1.499.000,00		
3.3.90.14.00	Diárias - Civil	010000	5.000,00		
3.3.90.30.00	Material de Consumo	010000	540.000,00		
3.3.90.33.00	Passagens e Despesas com Locomoção	010000	2.000,00		
3.3.90.35.00	Serviços de Consultoria	010000	54.000,00		
3.3.90.36.00	Outros Serv. de Terceiros Pessoa Física	010000	216.000,00		
3.3.90.39.00	Outros Serv. de Terc. Pessoa Jurídica	010000	633.000,00		
3.3.90.47.00	Obrigações Tributárias e Contributivas	010000	22.000,00		
3.3.90.91.00	Sentenças Judiciais	010000	11.000,00		
3.3.90.92.00	Despesas de Exercícios Anteriores	010000	16.000,00		
4.0.00.00.00	Despesas de Capital				58.000,00
4.4.00.00.00	Investimentos			43.000,00	
4.4.90.00.00	Aplicações Diretas		43.000,00		
4.4.90.51.00	Obras e Instalações	010000	32.000,00		
4.4.90.52.00	Equipamentos e Material Permanente	010000	11.000,00		
4.6.00.00.00	Amortização da Dívida			15.000,00	
4.6.90.00.00	Aplicações Diretas		15.000,00		
4.6.90.71.00	Principal da Dívida Contratual Resgatado	010000	2.000,00		
4.6.90.73.00	Corr. Monet. Camb. da Div. Contrat. Reg.	010000	13.000,00		
TOTAL DA DESPESA					2.140.000,00

Governo Municipal de Ipu  
Secretaria Municipal de Finanças  
Anexo 6, da Lei nº 4320, de 17/03/64. (Portaria SOF nº 8, de 04/02/85)  
Em R\$ 1,00

ORÇAMENTO PROGRAMA PARA 2013  
Orçamento Fiscal - Adendo V

CONASP

ÓRGÃO.....: 99 Reserva de Contingencia  
UNIDADE ORÇAMENTÁRIA.: 9999 Reserva de Contingencia

PROGRAMA  
DE TRABALHO

CÓDIGO	ESPECIFICAÇÃO	PROJETOS	ATIVIDADES	TOTAL
99	Reserva de Contingência	0,00	0,00	600.000,00
99 999	Reserva de Contingência	0,00	0,00	600.000,00
99 999 9999	Reserva de Contingência	0,00	0,00	600.000,00
99 999 9999 9.001	Reserva de Contingência			600.000,00
	RESERVA DE CONTINGENCIA			
TOTAL		0,00	0,00	600.000,00

Governo Municipal de Ipu  
Secretaria Municipal de Finanças

Anexo 2, da Lei nº 4320, de 17/03/64. (Portaria SOF nº 8, de 04/02/85)

ORÇAMENTO PROGRAMA PARA 2013

Orçamento Fiscal - Adendo III

Em R\$ 1,00  
CONASP

NATUREZA DA DESPESA SEGUNDO AS CATEGORIAS ECONÔMICAS

ÓRGÃO.....: 99 Reserva de Contingência NATUREZA  
UNIDADE ORÇAMENTÁRIA.: 9999 Reserva de Contingência DA DESPESA

CÓDIGO	E S P E C I F I C A Ç Ã O	FONTE	DESDOBRAMENTO	ELEMENTO	CATEG. ECONÔMICA
9.0.00.00.00	Reserva de Contingência				600.000,00
9.9.00.00.00	Reserva de Contingência			600.000,00	
9.9.99.00.00	Reserva de Contingência		600.000,00		
9.9.99.99.00	Reserva de Contingência	010000	600.000,00		
TOTAL DA DESPESA					600.000,00

Governo Municipal de Ipu  
Fundo Municipal de Saúde  
Anexo 6, da Lei nº 4320, de 17/03/64. (Portaria SOF nº 8, de 04/02/85)  
Em R\$ 1,00

ORÇAMENTO PROGRAMA PARA 2013  
Orçamento Seguridade social - Adendo V

CONASP

ÓRGÃO.....: 07 Secretaria de Saúde/Fundo Mun.de Saúde  
UNIDADE ORÇAMENTÁRIA.: 0701 Fundo Municipal de Saúde

PROGRAMA  
DE TRABALHO

CÓDIGO	E S P E C I F I C A Ç Ã O	PROJETOS	ATIVIDADES	TOTAL
10	Saúde	426.000,00	7.996.360,00	8.422.360,00
10 122	Administração Geral	0,00	2.188.000,00	2.188.000,00
10 122 0033	Gestao da Política de Saude	0,00	2.188.000,00	2.188.000,00
10 122 0033 2.030	Manut.das Ativs.da Secretaria de Saude MANUT.DAS ATIVIDADES GERAIS DA SECRETARIA DE SAUDE.		2.188.000,00	2.188.000,00
10 301	Atenção Básica	410.000,00	4.341.000,00	4.751.000,00
10 301 0027	Infraestrutura de Saúde	410.000,00	0,00	410.000,00
10 301 0027 1.006	Const.Ampliação e Reforma do CAPS ASSEGURAR RECURSOS PARA CONSTRUÇÃO DO CAPS	10.000,00		10.000,00
10 301 0027 1.007	Construção, Ampliação e Reforma de Unidades Básicas de Saúde DOTAR O MUNICIPIO DE INFRAESTRUTURA DE SAUDE PARA A MELHORIA DE QUALIDADE DE VIDA DA POPULAÇÃO.	300.000,00		300.000,00
10 301 0027 1.008	Construção da Academia de Saúde de Ipu CONSTRUÇÃO DA ACADEMIA DE SAUDE DE IPU.	100.000,00		100.000,00
10 301 0091	Ações Básica em Saude	0,00	4.341.000,00	4.341.000,00
10 301 0091 2.031	Manut.do Programa Saúde da Família-PSF MANUT.DOS PROGR.DE SAUDE DA FAMILIA-PSF		1.346.000,00	1.346.000,00
10 301 0091 2.032	Manutenção Programa Atenção Básica de Saude-PAB Fixo MANUT. DO PROGR. DE ATENÇÃO BÁSICA-PAB FIXO		1.529.000,00	1.529.000,00
10 301 0091 2.033	Manut.do Prog.Agente Comunit.de Saúde PACS MANUTENÇÃO DO PROGRAMA AGENTE COMUNITÁRIO DE SAUDE.		900.000,00	900.000,00
10 301 0091 2.034	Manut.do Programa Dentista da Família MANUTENÇÃO DO PROGRAMA DENTISTA NA FAMÍLIA.		277.000,00	277.000,00
10 301 0091 2.035	Manutenção do Programa- Nasf ASSEGURAR RECURSOS A APOIO A SAUDE DA FAMILIA.		289.000,00	289.000,00
10 302	Assistência Hospitalar e Ambulatorial	16.000,00	984.000,00	1.000.000,00
10 302 0025	Atendimento Ambulatorial, Emergencial e Hospitalar	0,00	984.000,00	984.000,00
10 302 0025 2.036	Funcionamento do CAPS Funcionamento do CAPS		537.000,00	537.000,00
10 302 0025 2.037	Manutenção de Consórcio da Saúde CUSTO PELA PARTICIPAÇÃO EM CONSÓRCIO DA SAUDE.		100.000,00	100.000,00
10 302 0025 2.038	Manutenção do Programa do Centro de Especialidades Odontológicas - Ceo MANUTENCAO DO PROGRAMA DO CENTRO DE ESPECIALIDADES ODONTOLÓGICAS -CEO		347.000,00	347.000,00

- continua -

- continuação -

10 302 0027	Infraestrutura de Saúde	16.000,00	0,00	16.000,00
10 302 0027 1.009	Construcao, Ampliacao e Reforma do Ceo CONSTRUÇÃO E AMPLIAÇÃO DO CEO	16.000,00		16.000,00
10 304	Vigilância Sanitária	0,00	33.360,00	33.360,00
10 304 0036	Vigilância Sanitária e Epidemiológica	0,00	33.360,00	33.360,00
10 304 0036 2.039	Manutenção da Vigilância Sanitária CONTROLE DAS AÇÕES BÁSICAS DE VIGILANCIA SANITÁRIA E EPIDEMIOLÓGICA EM SAÚDE, AFIM DE COMBATER AS DOENÇAS TRANSMISSÍVEIS.		33.360,00	33.360,00
10 305	Vigilância Epidemiológica	0,00	450.000,00	450.000,00
10 305 0036	Vigilância Sanitária e Epidemiológica	0,00	450.000,00	450.000,00
10 305 0036 2.040	Manutenção da Vigilância Epidemiologica de Saude ASSEGURAR RECURSOS PARA OS SERVIÇOS DE VIGILANCIA EPIDEMIOLOGICA		450.000,00	450.000,00
TOTAL		426.000,00	7.996.360,00	8.422.360,00

Governo Municipal de Ipu  
Fundo Municipal de Saúde

ORÇAMENTO PROGRAMA PARA 2013

Anexo 2, da Lei nº 4320, de 17/03/64. (Portaria SOF nº 8, de 04/02/85)

Orçamento Seguridade social - Adendo III

Em R\$ 1,00  
CONASP

NATUREZA DA DESPESA SEGUNDO AS CATEGORIAS ECONÔMICAS

ÓRGÃO.....: 07 Secretaria de Saúde/Fundo Mun.de Saúde  
UNIDADE ORÇAMENTÁRIA.: 0701 Fundo Municipal de Saúde

NATUREZA  
DA DESPESA

CÓDIGO	E S P E C I F I C A Ç Ã O	FONTE	DESDOBRAMENTO	ELEMENTO	CATEG. ECONÔMICA
3.0.00.00.00	Despesas Correntes				7.747.360,00
3.1.00.00.00	Pessoal e Encargos Sociais			3.911.360,00	
3.1.90.00.00	Aplicações Diretas		3.801.360,00		
3.1.90.04.00	Contratação por Tempo Determinado	010000	120.000,00		
		011200	492.000,00		
3.1.90.11.00	Vencimentos e Vant. Fixas Pessoal Civil	010000	1.254.000,00		
		011200	1.361.360,00		
3.1.90.13.00	Obrigações Patronais	010000	402.000,00		
		011200	152.000,00		
3.1.90.91.00	Sentenças Judiciais	010000	3.000,00		
3.1.90.92.00	Despesas de Exercícios Anteriores	010000	4.000,00		
		011200	5.000,00		
3.1.90.94.00	Indenizações e Restituições Trabalhistas	010000	3.000,00		
		011200	2.000,00		
3.1.90.96.00	Ressarcimento de Desp. de Pessoal Requis	010000	3.000,00		
3.1.91.00.00	Apl. Dir. entre Órgãos Integr. do Orçam.		110.000,00		
3.1.91.13.00	Obrigações Patronais	010000	64.000,00		
		011200	46.000,00		
3.3.00.00.00	Outras Despesas Correntes			3.836.000,00	
3.3.30.00.00	Transf. a Estados e ao Distrito Federal		43.000,00		
3.3.30.30.00	Material de Consumo	010000	43.000,00		
3.3.70.00.00	Transf. a Inst. Multigovernamentais		10.000,00		
3.3.70.41.00	Contribuições	010000	10.000,00		
3.3.71.00.00	Transf.a Consórc.Públic.Medjan.Contr.Ris		90.000,00		
3.3.71.70.00	Rateio p/ Particip. em Consórcio Público	010000	90.000,00		
3.3.90.00.00	Aplicações Diretas		3.689.000,00		
3.3.90.14.00	Diárias - Civil	010000	16.000,00		
		011200	3.000,00		
3.3.90.30.00	Material de Consumo	010000	327.000,00		
		011200	796.000,00		
3.3.90.32.00	Material, Bem ou Serv. p/ Dist. Gratuita	010000	13.000,00		
3.3.90.33.00	Passagens e Despesas com Locomoção	010000	18.000,00		
		011200	5.000,00		
3.3.90.35.00	Serviços de Consultoria	010000	30.000,00		
		011200	54.000,00		
		014200	25.000,00		
3.3.90.36.00	Outros Serv. de Terceiros Pessoa Física	010000	277.000,00		
		011200	195.000,00		

- continua -



- continuação -

3.3.90.39.00	Outros Serv. de Terc. Pessoa Jurídica	010000	1.317.000,00		
		011200	549.000,00		
		012700	20.000,00		
3.3.90.47.00	Obrigações Tributárias e Contributivas	010000	11.000,00		
3.3.90.91.00	Sentenças Judiciais	010000	24.000,00		
3.3.90.92.00	Despesas de Exercícios Anteriores	010000	9.000,00		
3.3.91.00.00	Apl. Dir. entre Órgãos Integr. do Orçam.		4.000,00		
3.3.91.39.00	Outros Serv. de Terc. Pessoa Jurídica	010000	4.000,00		
4.0.00.00.00	Despesas de Capital				675.000,00
4.4.00.00.00	Investimentos			675.000,00	
4.4.90.00.00	Aplicações Diretas		675.000,00		
4.4.90.51.00	Obras e Instalações	010000	126.000,00		
		012600	150.000,00		
		012700	150.000,00		
4.4.90.52.00	Equipamentos e Material Permanente	010000	159.000,00		
		011200	85.000,00		
4.4.90.61.00	Aquisição de Imóveis	010000	5.000,00		

TOTAL DA DESPESA | 8.422.360,00

Governo Municipal de Ipu  
Secretaria do Trabalho e Ação Social  
Anexo 6, da Lei nº 4320, de 17/03/64. (Portaria SOF nº 8, de 04/02/85)  
Em R\$ 1,00

ORÇAMENTO PROGRAMA PARA 2013  
Orçamento Seguridade social - Adendo V

CONASP

ÓRGÃO.....: 08 Secretaria do Trabalho e Ação Social  
UNIDADE ORÇAMENTÁRIA.: 0801 Secretaria do Trab e Ação Social

PROGRAMA  
DE TRABALHO

CÓDIGO	E S P E C I F I C A Ç Ã O	PROJETOS	ATIVIDADES	TOTAL
08	Assistência Social	0,00	678.000,00	678.000,00
08 122	Administração Geral	0,00	10.000,00	10.000,00
08 122 0028	Gestao da Política de Assistencia Social	0,00	10.000,00	10.000,00
08 122 0028 2.042	Manut. dos Conselhos Municipais-Fmas MANUTENÇÃO DO FUNCIONAMENTO DOS CONSELHOS MUNICIPAIS NO AMBITO DA SECRETARIA DA ASSISTENCIA SOCIAL		10.000,00	10.000,00
08 243	Assistência à Criança e ao Adolescente	0,00	68.000,00	68.000,00
08 243 0050	Atenção à Criança e ao Adolescente	0,00	68.000,00	68.000,00
08 243 0050 2.043	Manutenção do Conselho Tutelar Apóio as atividades do Conselho Tutelar da Criança e do Adolescente		68.000,00	68.000,00
08 244	Assistência Comunitária	0,00	600.000,00	600.000,00
08 244 0028	Gestao da Política de Assistencia Social	0,00	600.000,00	600.000,00
08 244 0028 2.044	Manutenção do Bolsa Família Municipal ASSEGURAR RECURSOS PARA COMBATER A FOME, A MISÉRIA, A PROBREZA E REDUZIR AS DESIGUALDADES SOCIAIS, PROPICIANDADO O ACESSO DOS MENOS FAVORECIDOS AOS DIREITOS BÁSICOS DE SAÚDE E EDUCAÇÃO, PROMOVENDO O DESENVOLVIMENTO DAS FAMILIAS DE MODO GERAL.		600.000,00	600.000,00
TOTAL		0,00	678.000,00	678.000,00

Governo Municipal de Ipu

Secretaria do Trabalho e Ação Social

ORÇAMENTO PROGRAMA PARA 2013

Orçamento Seguridade social - Adendo III

Anexo 2, da Lei nº 4320, de 17/03/64. (Portaria SOF nº 8, de 04/02/85)

Em R\$ 1,00  
CONASP

**NATUREZA DA DESPESA SEGUNDO AS CATEGORIAS ECONÔMICAS**

ÓRGÃO.....: 08 Secretaria do Trabalho e Ação Social  
UNIDADE ORÇAMENTÁRIA.: 0801 Secretaria do Trab e Ação Social

NATUREZA  
DA DESPESA

CÓDIGO	E S P E C I F I C A Ç Ã O	FONTE	DESDOBRAMENTO	ELEMENTO	CATEG. ECONÔMICA
3.0.00.00.00	Despesas Correntes				673.000,00
3.1.00.00.00	Pessoal e Encargos Sociais			43.000,00	
3.1.90.00.00	Aplicações Diretas		43.000,00		
3.1.90.11.00	Vencimentos e Vant. Fixas Pessoal Civil	010000	43.000,00		
3.3.00.00.00	Outras Despesas Correntes			630.000,00	
3.3.90.00.00	Aplicações Diretas		630.000,00		
3.3.90.08.00	Outros Benef.Assist.do Servidor e do Mil	010000	600.000,00		
3.3.90.30.00	Material de Consumo	010000	7.000,00		
3.3.90.32.00	Material, Bem ou Serv. p/ Dist. Gratuita	010000	1.000,00		
3.3.90.33.00	Passagens e Despesas com Locomoção	010000	4.000,00		
3.3.90.35.00	Serviços de Consultoria	010000	3.000,00		
3.3.90.36.00	Outros Serv. de Terceiros Pessoa Física	010000	7.000,00		
3.3.90.39.00	Outros Serv. de Terc. Pessoa Jurídica	010000	8.000,00		
4.0.00.00.00	Despesas de Capital				5.000,00
4.4.00.00.00	Investimentos			5.000,00	
4.4.90.00.00	Aplicações Diretas		5.000,00		
4.4.90.52.00	Equipamentos e Material Permanente	010000	5.000,00		
TOTAL DA DESPESA					678.000,00

Governo Municipal de Ipu  
Fundo Municipal de Assistência Social  
Anexo 6, da Lei nº 4320, de 17/03/64. (Portaria SOF nº 8, de 04/02/85)  
Em R\$ 1,00

ORÇAMENTO PROGRAMA PARA 2013  
Orçamento Seguridade social - Adendo V

CONASP

ÓRGÃO.....: 08 Secretaria do Trabalho e Ação Social  
UNIDADE ORÇAMENTÁRIA.: 0802 Fundo Municipal de Assistência Social

PROGRAMA  
DE TRABALHO

CÓDIGO	ESPECIFICAÇÃO	PROJETOS	ATIVIDADES	TOTAL
08	Assistência Social	0,00	769.491,00	769.491,00
08 241	Assistência ao Idoso	0,00	14.000,00	14.000,00
08 241 0029	Atenção ao Idoso	0,00	14.000,00	14.000,00
08 241 0029 2.045	Piso Básico Variável II-Idoso Atendimento ao Idoso		14.000,00	14.000,00
08 243	Assistência à Criança e ao Adolescente	0,00	192.291,00	192.291,00
08 243 0028	Gestão da Política de Assistência Social	0,00	139.291,00	139.291,00
08 243 0028 2.046	Piso Variável de Média Complexidade ASSEGURAR O FUNCIONAMENTO E A MANUTENÇÃO DO SERVIÇO DE CONVIVÊNCIA E FORTALECIMENTO DE VÍNCULOS PARA CRIANÇAS DE 6 A 15 ANOS E SUAS FAMÍLIAS E A ERRADICAÇÃO DO TRABALHO INFANTIL- PETI.		74.000,00	74.000,00
08 243 0028 2.047	Piso Básico Variável/Projovem MANUTENÇÃO DO PROGRAMA AGENTE JOVEM		65.291,00	65.291,00
08 243 0050	Atenção à Criança e ao Adolescente	0,00	53.000,00	53.000,00
08 243 0050 2.048	Piso Básico Variável II-Criança FORTALECIMENTO DE VÍNCULOS DE CRIANÇAS DE 0 A 6 ANOS E SUAS FAMÍLIAS		53.000,00	53.000,00
08 244	Assistência Comunitária	0,00	536.200,00	536.200,00
08 244 0028	Gestão da Política de Assistência Social	0,00	299.000,00	299.000,00
08 244 0028 2.049	Igd-Índice da Gestão Descentralizada Controle do cadastro Único e dos Índices da Gestão		248.000,00	248.000,00
08 244 0028 2.050	Realiz. Partic. Confer. Assistência Social Realização e Participação em Conferências de Assistência Social, no município e fora deste com os Delegados de Assistência Social.		14.000,00	14.000,00
08 244 0028 2.051	Manutenção do IGD/SUAS Manutenção das atividades do IGD/SUAS.		37.000,00	37.000,00
08 244 0051	Assistência Social Complementar ao Carente	0,00	237.200,00	237.200,00
08 244 0051 2.052	Piso Básico Fixo/ CRAS MANUTENÇÃO DO CRAS		172.200,00	172.200,00
08 244 0051 2.053	Concessão de Benefícios Eventuais ASSISTÊNCIA EVENTUAL AO CARENTE COM URNAS FUNERÁRIAS E ETC.		65.000,00	65.000,00
08 334	Fomento ao Trabalho	0,00	27.000,00	27.000,00
08 334 0030	Geração de Emprego e Renda Familiar	0,00	27.000,00	27.000,00
08 334 0030 2.054	Geração de Emprego e Renda Familiar PROGRAMA DE GERAÇÃO DE EMP. E RENDA.		27.000,00	27.000,00
TOTAL		0,00	769.491,00	769.491,00

Governo Municipal de Ipu  
Fundo Municipal de Assistência Social

ORÇAMENTO PROGRAMA PARA 2013

Anexo 2, da Lei nº 4320, de 17/03/64. (Portaria SOF nº 8, de 04/02/85)

Orçamento Seguridade social - Adendo III

Em R\$ 1,00  
CONASP

NATUREZA DA DESPESA SEGUNDO AS CATEGORIAS ECONÔMICAS

ÓRGÃO.....: 08 Secretaria do Trabalho e Ação Social  
UNIDADE ORÇAMENTARIA.: 0802 Fundo Municipal de Assistência Social

NATUREZA  
DA DESPESA

CÓDIGO	ESPECIFICAÇÃO	FONTE	DESDOBRAMENTO	ELEMENTO	CATEG. ECONÔMICA
3.0.00.00.00	Despesas Correntes				730.491,00
3.1.00.00.00	Pessoal e Encargos Sociais			64.000,00	
3.1.90.00.00	Aplicações Diretas		64.000,00		
3.1.90.04.00	Contratação por Tempo Determinado	012000	48.000,00		
3.1.90.11.00	Vencimentos e Vant. Fixas Pessoal Civil	010000	16.000,00		
3.3.00.00.00	Outras Despesas Correntes			666.491,00	
3.3.90.00.00	Aplicações Diretas		666.491,00		
3.3.90.30.00	Material de Consumo	010000	5.000,00		
		012000	323.000,00		
		014300	2.000,00		
3.3.90.32.00	Material, Bem ou Serv. p/ Dist. Gratuita	010000	72.000,00		
		012000	21.000,00		
3.3.90.33.00	Passagens e Despesas com Locomoção	010000	15.000,00		
		012000	11.000,00		
3.3.90.36.00	Outros Serv. de Terceiros Pessoa Física	010000	7.000,00		
		012000	111.000,00		
3.3.90.39.00	Outros Serv. de Terc. Pessoa Jurídica	010000	8.000,00		
		012000	86.491,00		
3.3.90.48.00	Outros Aux. Finan. a Pessoas Físicas	010000	5.000,00		
4.0.00.00.00	Despesas de Capital			39.000,00	39.000,00
4.4.00.00.00	Investimentos				
4.4.90.00.00	Aplicações Diretas		39.000,00		
4.4.90.52.00	Equipamentos e Material Permanente	010000	32.000,00		
		012000	7.000,00		
TOTAL DA DESPESA					769.491,00

Governo Municipal de Ipu.  
Fundo dos Direitos da Criança e do Adolescente  
Anexo 6, da Lei nº 4320, de 17/03/64. (Portaria SOF nº 8, de 04/02/85)  
Em R\$ 1,00

ORÇAMENTO PROGRAMA PARA 2013  
Orçamento Seguridade social - Adendo V

CONASP

ÓRGÃO.....: 08 Secretaria do Trabalho e Ação Social  
UNIDADE ORÇAMENTÁRIA.: 0803 Fundo do Dir.da Criança e do Adolescente

PROGRAMA  
DE TRABALHO

CÓDIGO	ESPECIFICAÇÃO	PROJETOS	ATIVIDADES	TOTAL
08	Assistência Social	0,00	217.000,00	217.000,00
08 243	Assistência à Criança e ao Adolescente	0,00	217.000,00	217.000,00
08 243 0030	Geração de Emprego e Renda Familiar	0,00	37.000,00	37.000,00
08 243 0030 2.055	Manut.de Cursos Profissionalizantes Profissionalizar para Geração de Renda Familiar		37.000,00	37.000,00
08 243 0050	Atenção à Criança e ao Adolescente	0,00	180.000,00	180.000,00
08 243 0050 2.056	Manut.dos Progs.de Apoio a Criança e ao Adolescente Criar condições reais para o atendimento a criança e ao adolescente, com captação de recurso públicos e privados.		129.000,00	129.000,00
08 243 0050 2.057	Manut.Programa de Benefícios Eventuais-Loas/ Fmdca		27.000,00	27.000,00
08 243 0050 2.058	ATENDIMENTO AOS BENEFÍCIOS EVENTUAIS. Manutenção das Atividades de Jovens do Fmdca MANUTENÇÃO DAS AÇÕES DO PROGRAMA PROJovem.		24.000,00	24.000,00
TOTAL		0,00	217.000,00	217.000,00

Governo Municipal de Ipu  
Fundo dos Direitos da Criança e do Adolescente  
Anexo 2, da Lei nº 4320, de 17/03/64. (Portaria SOF nº 8, de 04/02/85)

ORÇAMENTO PROGRAMA PARA 2013  
Orçamento Seguridade social - Adendo III  
Em R\$ 1,00  
CONASP

NATUREZA DA DESPESA SEGUNDO AS CATEGORIAS ECONÔMICAS

ÓRGÃO.....: 08 Secretaria do Trabalho e Ação Social  
UNIDADE ORÇAMENTÁRIA.: 0803 Fundo do Dir.da Criança e do Adolescente

NATUREZA  
DA DESPESA

CÓDIGO	E S P E C I F I C A Ç Ã O	FONTE	DESDOBRAMENTO	ELEMENTO	CATEG. ECONÔMICA
3.0.00.00.00	Despesas Correntes				196.000,00
3.3.00.00.00	Outras Despesas Correntes			196.000,00	
3.3.90.00.00	Aplicações Diretas		196.000,00		
3.3.90.30.00	Material de Consumo	010000	26.000,00		
3.3.90.31.00	Premiações Cult.Art.Cient.Desp.e Outras	010000	1.000,00		
3.3.90.32.00	Material, Bem ou Serv. p/ Dist. Gratuita	010000	31.000,00		
3.3.90.33.00	Passagens e Despesas com Locomoção	010000	3.000,00		
3.3.90.35.00	Serviços de Consultoria	010000	5.000,00		
3.3.90.36.00	Outros Serv. de Terceiros Pessoa Física	010000	32.000,00		
3.3.90.39.00	Outros Serv. de Terc. Pessoa Jurídica	010000	98.000,00		
4.0.00.00.00	Despesas de Capital				21.000,00
4.4.00.00.00	Investimentos			21.000,00	
4.4.90.00.00	Aplicações Diretas		21.000,00		
4.4.90.52.00	Equipamentos e Material Permanente	010000	21.000,00		
TOTAL DA DESPESA					217.000,00

Governo Municipal de Ipu  
Instituto de Previdência do Ipu  
Anexo 6, da Lei nº 4320, de 17/03/64. (Portaria SOF nº 8, de 04/02/85)  
Em R\$ 1,00

ORÇAMENTO PROGRAMA PARA 2013  
Orçamento Seguridade social - Adendo V

CONASP

ÓRGÃO.....: 15 Instituto de Previdência do Ipu  
UNIDADE ORÇAMENTÁRIA.: 1501 Instituto de Previdência de Ipu

PROGRAMA  
DE TRABALHO

CÓDIGO	ESPECIFICAÇÃO	PROJETOS	ATIVIDADES	TOTAL
09	Previdência Social	0,00	1.050.000,00	1.050.000,00
09 122	Administração Geral	0,00	491.000,00	491.000,00
09 122 0122	Gestão da Política de Previdência do Regime Estatuta	0,00	491.000,00	491.000,00
09 122 0122 2.079	Manutenção das Ativ Administrativas do Ipu Prev REALIZAR AS ATIVIDADES ADMINISTRATIVAS E DE GERENCIAMENTO DOS RECURSOS DO IPI		491.000,00	491.000,00
09 272	Previdência do Regime Estatutário	0,00	559.000,00	559.000,00
09 272 0122	Gestão da Política de Previdência do Regime Estatuta	0,00	559.000,00	559.000,00
09 272 0122 2.080	Previdencia do Regime Estatutario CUMPRIR OS ENCARGOS COM INATIVOS E PENSIONISTAS		559.000,00	559.000,00
99	Reserva de Contingência	1.150.000,00	0,00	1.150.000,00
99 997	Reserva do RPPS	1.150.000,00	0,00	1.150.000,00
99 997 9999	Reserva de Contingencia	1.150.000,00	0,00	1.150.000,00
99 997 9999 7.001	Reserva do RPPS RESERVA DO RPPS	1.150.000,00		1.150.000,00
<b>TOTAL</b>		<b>1.150.000,00</b>	<b>1.050.000,00</b>	<b>2.200.000,00</b>



Governo Municipal de Ipu

ORÇAMENTO PROGRAMA PARA 2013

Instituto de Previdência do Ipu

Orçamento Seguridade social - Adendo III

Anexo 2, da Lei nº 4320, de 17/03/64. (Portaria SOF nº 8, de 04/02/85)

Em R\$ 1,00  
CONASP

NATUREZA DA DESPESA SEGUNDO AS CATEGORIAS ECONÔMICAS

ÓRGÃO.....: 15 Instituto de Previdência do Ipu  
UNIDADE ORÇAMENTÁRIA.: 1501 Instituto de Previdência de Ipu

NATUREZA  
DA DESPESA

CÓDIGO	ESPECIFICAÇÃO	FONTE	DESDOBRAMENTO	ELEMENTO	CATEG. ECONÔMICA
3.0.00.00.00	Despesas Correntes				1.036.000,00
3.1.00.00.00	Pessoal e Encargos Sociais			630.000,00	
3.1.90.00.00	Aplicações Diretas		630.000,00		
3.1.90.01.00	Aposentad. RPPS, Reserva Remun. e Reform	013500	470.000,00		
3.1.90.03.00	Pensões do RPPS e do Militar	013500	65.000,00		
3.1.90.04.00	Contratação por Tempo Determinado	013500	11.000,00		
3.1.90.05.00	Outros Benefic. Previd. Servidor ou Milita	013500	3.000,00		
3.1.90.11.00	Vencimentos e Vant. Fixas Pessoal Civil	013500	65.000,00		
3.1.90.13.00	Obrigações Patronais	013500	11.000,00		
3.1.90.92.00	Despesas de Exercícios Anteriores	013500	5.000,00		
3.3.00.00.00	Outras Despesas Correntes			406.000,00	
3.3.90.00.00	Aplicações Diretas		404.000,00		
3.3.90.05.00	Outros Benefic. Previd. Servidor ou Milita	013500	16.000,00		
3.3.90.08.00	Outros Benef. Assist. do Servidor e do Mil	013500	5.000,00		
3.3.90.14.00	Diárias - Civil	013500	11.000,00		
3.3.90.30.00	Material de Consumo	013500	16.000,00		
3.3.90.35.00	Serviços de Consultoria	013500	119.000,00		
3.3.90.36.00	Outros Serv. de Terceiros Pessoa Física	013500	11.000,00		
3.3.90.39.00	Outros Serv. de Terc. Pessoa Jurídica	013500	221.000,00		
3.3.90.47.00	Obrigações Tributárias e Contributivas	013500	3.000,00		
3.3.90.92.00	Despesas de Exercícios Anteriores	013500	2.000,00		
3.3.91.00.00	Ap. Dir. entre Órgãos Integr. do Orçam.		2.000,00		
3.3.91.39.00	Outros Serv. de Terc. Pessoa Jurídica	013500	2.000,00		
4.0.00.00.00	Despesas de Capital				14.000,00
4.4.00.00.00	Investimentos			14.000,00	
4.4.90.00.00	Aplicações Diretas		14.000,00		
4.4.90.52.00	Equipamentos e Material Permanente	013500	14.000,00		
9.0.00.00.00	Reserva de Contingência				1.150.000,00
9.9.00.00.00	Reserva de Contingência			1.150.000,00	
9.9.99.00.00	Reserva de Contingência		1.150.000,00		
9.9.99.99.00	Reserva de Contingência	013500	1.150.000,00		
TOTAL DA DESPESA					2.200.000,00

Governo Municipal de Ipu  
Autarquia Municipal Hosp.Dr.Jose Evangelista Olive  
Anexo 6, da Lei nº 4320, de 17/03/64. (Portaria SOF nº 8, de 04/02/85)  
Em R\$ 1,00

ORÇAMENTO PROGRAMA PARA 2013  
Orçamento Seguridade social - Adendo V

CONASP

ÓRGÃO.....: 20 Autarquia Munic.Hosp.Dr.Jose Evang.Olive  
UNIDADE ORÇAMENTÁRIA.: 2001 Autarquia Hosp.Dr.Jose Evangelista Olive

PROGRAMA  
DE TRABALHO

CÓDIGO	E S P E C I F I C A Ç Ã O	PROJETOS	ATIVIDADES	TOTAL
10	Saúde	22.000,00	6.957.000,00	6.979.000,00
10 302	Assistência Hospitalar e Ambulatorial	22.000,00	6.957.000,00	6.979.000,00
10 302 0025	Atendimento Ambulatorial, Emergencial e Hospitalar	0,00	6.957.000,00	6.957.000,00
10 302 0025 2.092	Manutencao e Funcionamento do Hospital Municipal MANUTENCAO E FUNCIONAMENTO DO HOSPITAL MUNICIPAL		5.877.000,00	5.877.000,00
10 302 0025 2.093	Manutencao do Atendimento Ambulatoriais, emergenciais, Hospitalar e Diagnostico MANUTENCAO DO ATENDIMENTO AMBULATORIAIS, EMERGENCIAIS, HOSPITALAR E DIAGNÓSTICO.		1.080.000,00	1.080.000,00
10 302 0027	Infraestrutura de Saúde	22.000,00	0,00	22.000,00
10 302 0027 1.037	Construcao, Ampliacao e Melhoria da Rede hospitalar CONSTRUCAO, AMPLIACAO E MELHORIA DA SEDE HOSPITALAR	22.000,00		22.000,00
TOTAL		22.000,00	6.957.000,00	6.979.000,00

Governo Municipal de Ipu  
Autarquia Municipal Hosp.Dr.Jose Evangelista Olive  
Anexo 2, da Lei nº 4320, de 17/03/64. (Portaria SOF nº 8, de 04/02/85)

ORÇAMENTO PROGRAMA PARA 2013  
Orçamento Seguridade social - Adendo III  
Em R\$ 1,00  
CONASP

**NATUREZA DA DESPESA SEGUNDO AS CATEGORIAS ECONÔMICAS**

ÓRGÃO.....: 20 Autarquia Munic.Hosp.Dr.Jose Evang.Olive  
UNIDADE ORÇAMENTÁRIA.: 2001 Autarquia Hosp.Dr.Jose Evangelista Olive

NATUREZA  
DA DESPESA

CÓDIGO	ESPECIFICAÇÃO	FONTE	DESDOBRAMENTO	ELEMENTO	CATEG. ECONÔMICA
3.0.00.00.00	Despesas Correntes				6.838.000,00
3.1.00.00.00	Pessoal e Encargos Sociais			5.000.000,00	
3.1.90.00.00	Aplicações Diretas		4.973.000,00		
3.1.90.04.00	Contratação por Tempo Determinado	011200	1.800.000,00		
3.1.90.11.00	Vencimentos e Vant. Fixas Pessoal Civil	010000	2.145.700,00		
		011200	964.300,00		
3.1.90.13.00	Obrigações Patronais	011200	27.000,00		
3.1.90.91.00	Sentenças Judiciais	011200	27.000,00		
3.1.90.92.00	Despesas de Exercícios Anteriores	011200	2.000,00		
3.1.90.94.00	Indenizações e Restituições Trabalhistas	011200	2.000,00		
3.1.90.96.00	Ressarcimento de Desp. de Pessoal Requis	011200	5.000,00		
3.1.91.00.00	Apl. Dir. entre Órgãos Integr. do Orçam.		27.000,00		
3.1.91.13.00	Obrigações Patronais	011200	27.000,00		
3.3.00.00.00	Outras Despesas Correntes			1.838.000,00	
3.3.90.00.00	Aplicações Diretas		1.836.000,00		
3.3.90.14.00	Diárias - Civil	011200	5.000,00		
3.3.90.30.00	Material de Consumo	011200	600.000,00		
3.3.90.32.00	Material, Bem ou Serv. p/ Dist. Gratuita	011200	2.000,00		
3.3.90.33.00	Passagens e Despesas com Locomoção	011200	5.000,00		
3.3.90.35.00	Serviços de Consultoria	011200	5.000,00		
3.3.90.36.00	Outros Serv. de Terceiros Pessoa Física	011200	11.000,00		
3.3.90.39.00	Outros Serv. de Terc. Pessoa Jurídica	010000	120.000,00		
		011200	1.080.000,00		
3.3.90.47.00	Obrigações Tributárias e Contributivas	010000	2.000,00		
3.3.90.91.00	Sentenças Judiciais	010000	3.000,00		
3.3.90.92.00	Despesas de Exercícios Anteriores	010000	3.000,00		
3.3.91.00.00	Apl. Dir. entre Órgãos Integr. do Orçam.		2.000,00		
3.3.91.39.00	Outros Serv. de Terc. Pessoa Jurídica	010000	2.000,00		
4.0.00.00.00	Despesas de Capital				141.000,00
4.4.00.00.00	Investimentos			141.000,00	
4.4.90.00.00	Aplicações Diretas		141.000,00		
4.4.90.51.00	Obras e Instalações	010000	22.000,00		
4.4.90.52.00	Equipamentos e Material Permanente	010000	119.000,00		
<b>TOTAL DA DESPESA</b>					<b>6.979.000,00</b>

Governo Municipal de Ipu  
Consolidado

ORÇAMENTO PROGRAMA PARA 2013

Anexo 2, da Lei nº 4320, de 17/03/64. (Portaria SOF nº 8, de 04/02/85)

Orçamento Fiscal - Adendo III

Em R\$ 1,00  
CONASP

NATUREZA DA DESPESA SEGUNDO AS CATEGORIAS ECONÔMICAS  
CONSOLIDAÇÃO GERAL

CÓDIGO	ESPECIFICAÇÃO	FONTE	DESDOBRAMENTO	ELEMENTO	CATEG. ECONÔMICA
3.0.00.00.00	Despesas Correntes				38.972.149,00
3.1.00.00.00	Pessoal e Encargos Sociais			22.491.000,00	
3.1.90.00.00	Aplicações Diretas		21.498.000,00		
3.1.90.03.00	Pensões do RPPS e do Militar	010000	40.000,00		
3.1.90.04.00	Contratação por Tempo Determinado	010000	1.060.000,00		
		010200	2.478.000,00		
3.1.90.11.00	Vencimentos e Vant. Fixas Pessoal Civil	010000	5.280.000,00		
		010200	10.384.000,00		
3.1.90.13.00	Obrigações Patronais	010000	566.000,00		
		010200	1.401.000,00		
3.1.90.91.00	Sentenças Judiciais	010000	149.000,00		
3.1.90.92.00	Despesas de Exercícios Anteriores	010000	32.000,00		
		014400	23.000,00		
3.1.90.94.00	Indenizações e Restituições Trabalhistas	010000	26.000,00		
		010200	22.000,00		
3.1.90.96.00	Ressarcimento de Desp. de Pessoal Requis	010000	37.000,00		
3.1.91.00.00	Apl. Dir. entre Órgãos Integr. do Orçam.		993.000,00		
3.1.91.13.00	Obrigações Patronais	010000	359.000,00		
		010200	634.000,00		
3.2.00.00.00	Juros e Encargos da Dívida			13.000,00	
3.2.90.00.00	Aplicações Diretas		13.000,00		
3.2.90.21.00	Juros sobre a Dívida por Contrato	010000	6.000,00		
3.2.90.22.00	Outros Encarg. sobre a Div. por Contrato	010000	7.000,00		
3.3.00.00.00	Outras Despesas Correntes			16.468.149,00	
3.3.50.00.00	Transf. a Inst. Priv. sem Fins Lucrativo		151.000,00		
3.3.50.41.00	Contribuições	010000	43.000,00		
		010100	80.000,00		
3.3.50.43.00	Subvenções Sociais	010000	28.000,00		
3.3.70.00.00	Transf. a Inst. Multigovernamentais		10.000,00		
3.3.70.41.00	Contribuições	010000	10.000,00		
3.3.90.00.00	Aplicações Diretas		16.270.149,00		
3.3.90.14.00	Diárias - Civil	010000	139.000,00		
		010200	23.000,00		
3.3.90.30.00	Material de Consumo	010000	2.025.000,00		
		010100	667.000,00		
		010200	1.492.000,00		
		010300	50.000,00		
		012600	250.000,00		
3.3.90.31.00	Premiações Cult.Art.Cient.Desp.e Outras	010000	11.000,00		
3.3.90.32.00	Material, Bem ou Serv. p/ Dist. Gratuita	010000	46.000,00		
3.3.90.33.00	Passagens e Despesas com Locomoção	010000	98.000,00		
		010200	2.000,00		

- continua -

- continuação -

3.3.90.35.00	Serviços de Consultoria	010000	382.000,00		
		010200	108.000,00		
3.3.90.36.00	Outros Serv. de Terceiros Pessoa Física	010000	1.167.000,00		
		010100	21.000,00		
		010200	339.000,00		
		010300	50.000,00		
3.3.90.39.00	Outros Serv. de Terc. Pessoa Jurídica	010000	6.155.149,00		
		010100	525.000,00		
		010200	1.724.000,00		
		010300	450.000,00		
		011800	100.000,00		
		012400	65.000,00		
		012700	20.000,00		
3.3.90.47.00	Obrigações Tributárias e Contributivas	010000	173.000,00		
3.3.90.91.00	Sentenças Judiciais	010000	53.000,00		
3.3.90.92.00	Despesas de Exercícios Anteriores	010000	67.000,00		
		010200	24.000,00		
3.3.90.93.00	Indenizações e Restituições	010000	44.000,00		
3.3.91.00.00	Apl. Dir. entre órgãos Integr. do Orçam.		37.000,00		
3.3.91.39.00	Outros Serv. de Terc. Pessoa Jurídica	010000	35.000,00		
		010200	2.000,00		
4.0.00.00.00	Despesas de Capital				5.699.000,00
4.4.00.00.00	Investimentos			4.805.000,00	
4.4.90.00.00	Aplicações Diretas		4.805.000,00		
4.4.90.51.00	Obras e Instalações	010000	225.000,00		
		010200	662.000,00		
		012600	147.000,00		
		012700	150.000,00		
		015500	2.773.000,00		
4.4.90.52.00	Equipamentos e Material Permanente	010000	420.000,00		
		010100	5.000,00		
		010200	205.000,00		
		010300	50.000,00		
		012600	103.000,00		
		015500	22.000,00		
4.4.90.61.00	Aquisição de Imóveis	010000	43.000,00		
4.6.00.00.00	Amortização da Dívida			894.000,00	
4.6.90.00.00	Aplicações Diretas		894.000,00		
4.6.90.71.00	Principal da Dívida Contratual Resgatado	010000	870.000,00		
4.6.90.73.00	Corr. Monet. Camb. da Div. Contrat. Reg.	010000	24.000,00		
9.0.00.00.00	Reserva de Contingência			600.000,00	600.000,00
9.9.00.00.00	Reserva de Contingência			600.000,00	
9.9.99.00.00	Reserva de Contingência		600.000,00		
9.9.99.99.00	Reserva de Contingência	010000	600.000,00		
TOTAL DA DESPESA					45.271.149,00

Governo Municipal de Ipu  
Consolidado

ORÇAMENTO PROGRAMA PARA 2013

Orçamento Seguridade social - Adendo III  
Anexo 2, da Lei nº 4320, de 17/03/64. (Portaria SOF nº 8, de 04/02/85)  
Em R\$ 1,00  
CONASP

NATUREZA DA DESPESA SEGUNDO AS CATEGORIAS ECONÔMICAS  
CONSOLIDAÇÃO GERAL

CÓDIGO	E S P E C I F I C A Ç Ã O	FORTE	DESDOBRAMENTO	ELEMENTO	CATEG. ECONÔMICA
3.0.00.00.00	Despesas Correntes				17.220.851,00
3.1.00.00.00	Pessoal e Encargos Sociais			9.648.360,00	
3.1.90.00.00	Aplicações Diretas		9.511.360,00		
3.1.90.01.00	Aposentad. RPPS, Reserva Remun. e Reform	013500	470.000,00		
3.1.90.03.00	Pensões do RPPS e do Militar	013500	65.000,00		
3.1.90.04.00	Contratação por Tempo Determinado	010000	120.000,00		
		011200	2.292.000,00		
		012000	48.000,00		
		013500	11.000,00		
3.1.90.05.00	Outros Benefic.Previd.Servidor ou Milita	013500	3.000,00		
3.1.90.11.00	Vencimentos e Vant. Fixas Pessoal Civil	010000	3.458.700,00		
		011200	2.325.660,00		
		013500	65.000,00		
3.1.90.13.00	Obrigações Patronais	010000	402.000,00		
		011200	179.000,00		
		013500	11.000,00		
3.1.90.91.00	Sentenças Judiciais	010000	3.000,00		
		011200	27.000,00		
3.1.90.92.00	Despesas de Exercícios Anteriores	010000	4.000,00		
		011200	7.000,00		
		013500	5.000,00		
3.1.90.94.00	Indenizações e Restituições Trabalhistas	010000	3.000,00		
		011200	4.000,00		
3.1.90.96.00	Ressarcimento de Desp. de Pessoal Requis	010000	3.000,00		
		011200	5.000,00		
3.1.91.00.00	Apl. Dir. entre Órgãos Integr. do Orçam.		137.000,00		
3.1.91.13.00	Obrigações Patronais	010000	64.000,00		
		011200	73.000,00		
3.3.00.00.00	Outras Despesas Correntes			7.572.491,00	
3.3.30.00.00	Transf. a Estados e ao Distrito Federal		43.000,00		
3.3.30.30.00	Material de Consumo	010000	43.000,00		
3.3.70.00.00	Transf. a Inst. Multigovernamentais		10.000,00		
3.3.70.41.00	Contribuições	010000	10.000,00		
3.3.71.00.00	Transf.a Consórc.Públic.Medjan.Contr.Ris		90.000,00		
3.3.71.70.00	Rateio p/ Particip. em Consórcio Público	010000	90.000,00		
3.3.90.00.00	Aplicações Diretas		7.421.491,00		
3.3.90.05.00	Outros Benefic.Previd.Servidor ou Milita	013500	16.000,00		
3.3.90.08.00	Outros Benef.Assist.do Servidor e do Mil	010000	600.000,00		
		013500	5.000,00		
3.3.90.14.00	Diárias - Civil	010000	16.000,00		
		011200	8.000,00		
		013500	11.000,00		

- continua -

- continuação -

3.3.90.30.00	Material de Consumo	010000	365.000,00		
		011200	1.396.000,00		
		012000	323.000,00		
		013500	16.000,00		
		014300	2.000,00		
3.3.90.31.00	Premiações Cult.Art.Cient.Desp.e Outras	010000	1.000,00		
3.3.90.32.00	Material, Bem ou Serv. p/ Dist. Gratuita	010000	117.000,00		
		011200	2.000,00		
		012000	21.000,00		
3.3.90.33.00	Passagens e Despesas com Locomoção	010000	40.000,00		
		011200	10.000,00		
		012000	11.000,00		
3.3.90.35.00	Serviços de Consultoria	010000	38.000,00		
		011200	59.000,00		
		013500	119.000,00		
		014200	25.000,00		
3.3.90.36.00	Outros Serv. de Terceiros Pessoa Física	010000	323.000,00		
		011200	206.000,00		
		012000	111.000,00		
		013500	11.000,00		
3.3.90.39.00	Outros Serv. de Terc. Pessoa Jurídica	010000	1.551.000,00		
		011200	1.629.000,00		
		012000	86.491,00		
		012700	20.000,00		
		013500	221.000,00		
3.3.90.47.00	Obrigações Tributárias e Contributivas	010000	13.000,00		
		013500	3.000,00		
3.3.90.48.00	Outros Aux. Finan. a Pessoas Físicas	010000	5.000,00		
3.3.90.91.00	Sentenças Judiciais	010000	27.000,00		
3.3.90.92.00	Despesas de Exercícios Anteriores	010000	12.000,00		
		013500	2.000,00		
3.3.91.00.00	Apl. Dir. entre Órgãos Integr. do Orçam.		8.000,00		
3.3.91.39.00	Outros Serv. de Terc. Pessoa Jurídica	010000	6.000,00		
		013500	2.000,00		
4.0.00.00.00	Despesas de Capital				895.000,00
4.4.00.00.00	Investimentos			895.000,00	
4.4.90.00.00	Aplicações Diretas		895.000,00		
4.4.90.51.00	Obras e Instalações	010000	148.000,00		
		012600	150.000,00		
		012700	150.000,00		
4.4.90.52.00	Equipamentos e Material Permanente	010000	336.000,00		
		011200	85.000,00		
		012000	7.000,00		
		013500	14.000,00		
4.4.90.61.00	Aquisição de Imóveis	010000	5.000,00		
9.0.00.00.00	Reserva de Contingência				1.150.000,00
9.9.00.00.00	Reserva de Contingência			1.150.000,00	
9.9.99.00.00	Reserva de Contingência		1.150.000,00		
9.9.99.99.00	Reserva de Contingência	013500	1.150.000,00		
				TOTAL DA DESPESA	19.265.851,00

Governo Municipal de Ipu  
Consolidado

ORÇAMENTO PROGRAMA PARA 2013

Anexo 2, da Lei nº 4320, de 17/03/64. (Portaria SOF nº 8, de 04/02/85)

Adendo III  
Em R\$ 1,00  
CONASP

NATUREZA DA DESPESA SEGUNDO AS CATEGORIAS ECONÔMICAS  
CONSOLIDAÇÃO GERAL

CÓDIGO	ESPECIFICAÇÃO	FONTE	DESDOBRAMENTO	ELEMENTO	CATEG. ECONÔMICA
3.0.00.00.00	Despesas Correntes				56.193.000,00
3.1.00.00.00	Pessoal e Encargos Sociais			32.139.360,00	
3.1.90.00.00	Aplicações Diretas		31.009.360,00		
3.1.90.01.00	Aposentad. RPPS, Reserva Remun. e Reform	013500	470.000,00		
3.1.90.03.00	Pensões do RPPS e do Militar	010000	40.000,00		
		013500	65.000,00		
3.1.90.04.00	Contratação por Tempo Determinado	010000	1.180.000,00		
		010200	2.478.000,00		
		011200	2.292.000,00		
		012000	48.000,00		
		013500	11.000,00		
3.1.90.05.00	Outros Benefic. Previd. Servidor ou Milita	013500	3.000,00		
3.1.90.11.00	Vencimentos e Vant. Fixas Pessoal Civil	010000	8.738.700,00		
		010200	10.384.000,00		
		011200	2.325.660,00		
		013500	65.000,00		
3.1.90.13.00	Obrigações Patronais	010000	968.000,00		
		010200	1.401.000,00		
		011200	179.000,00		
		013500	11.000,00		
3.1.90.91.00	Sentenças Judiciais	010000	152.000,00		
		011200	27.000,00		
3.1.90.92.00	Despesas de Exercícios Anteriores	010000	36.000,00		
		011200	7.000,00		
		013500	5.000,00		
		014400	23.000,00		
3.1.90.94.00	Indenizações e Restituições Trabalhistas	010000	29.000,00		
		010200	22.000,00		
		011200	4.000,00		
3.1.90.96.00	Ressarcimento de Desp. de Pessoal Requis	010000	40.000,00		
		011200	5.000,00		
3.1.91.00.00	Apf. Dir. entre Órgãos Integr. do Orçam.		1.130.000,00		
3.1.91.13.00	Obrigações Patronais	010000	423.000,00		
		010200	634.000,00		
		011200	73.000,00		
3.2.00.00.00	Juros e Encargos da Dívida			13.000,00	
3.2.90.00.00	Aplicações Diretas		13.000,00		
3.2.90.21.00	Juros sobre a Dívida por Contrato	010000	6.000,00		
3.2.90.22.00	Outros Encarg. sobre a Div. por Contrato	010000	7.000,00		
3.3.00.00.00	Outras Despesas Correntes			24.040.640,00	
3.3.30.00.00	Transf. a Estados e ao Distrito Federal		43.000,00		
3.3.30.30.00	Material de Consumo	010000	43.000,00		

- continua -



- continuação -

3.3.50.00.00	Transf. a Inst. Priv. sem Fins Lucrativo		151.000,00	
3.3.50.41.00	Contribuições	010000	43.000,00	
		010100	80.000,00	
3.3.50.43.00	Subvenções Sociais	010000	28.000,00	
3.3.70.00.00	Transf. a Inst. Multigovernamentais		20.000,00	
3.3.70.41.00	Contribuições	010000	20.000,00	
3.3.71.00.00	Transf. a Consórc. Públic. Medjan, Contr. Ris		90.000,00	
3.3.71.70.00	Rateio p/ Particip. em Consórcio Público	010000	90.000,00	
3.3.90.00.00	Aplicações Diretas		23.691.640,00	
3.3.90.05.00	Outros Benefic. Previd. Servidor ou Milita	013500	16.000,00	
3.3.90.08.00	Outros Benef. Assist. do Servidor e do Mil	010000	600.000,00	
		013500	5.000,00	
3.3.90.14.00	Diárias - Civil	010000	155.000,00	
		010200	23.000,00	
		011200	8.000,00	
		013500	11.000,00	
3.3.90.30.00	Material de Consumo	010000	2.390.000,00	
		010100	667.000,00	
		010200	1.492.000,00	
		010300	50.000,00	
		011200	1.396.000,00	
		012000	323.000,00	
		012600	250.000,00	
		013500	16.000,00	
		014300	2.000,00	
3.3.90.31.00	Premiações Cult. Art. Cient. Desp. e Outras	010000	12.000,00	
3.3.90.32.00	Material, Bem ou Serv. p/ Dist. Gratuita	010000	163.000,00	
		011200	2.000,00	
		012000	21.000,00	
3.3.90.33.00	Passagens e Despesas com Locomoção	010000	138.000,00	
		010200	2.000,00	
		011200	10.000,00	
		012000	11.000,00	
3.3.90.35.00	Serviços de Consultoria	010000	420.000,00	
		010200	108.000,00	
		011200	59.000,00	
		013500	119.000,00	
		014200	25.000,00	
3.3.90.36.00	Outros Serv. de Terceiros Pessoa Física	010000	1.490.000,00	
		010100	21.000,00	
		010200	339.000,00	
		010300	50.000,00	
		011200	206.000,00	
		012000	111.000,00	
		013500	11.000,00	

- continua -

- continuação -

3.3.90.39.00	Outros Serv. de Terc. Pessoa Jurídica	010000	7.706.149,00		
		010100	525.000,00		
		010200	1.724.000,00		
		010300	450.000,00		
		011200	1.629.000,00		
		011800	100.000,00		
		012000	86.491,00		
		012400	65.000,00		
		012700	40.000,00		
		013500	221.000,00		
3.3.90.47.00	Obrigações Tributárias e Contributivas	010000	186.000,00		
		013500	3.000,00		
3.3.90.48.00	Outros Aux. Finan. a Pessoas Físicas	010000	5.000,00		
3.3.90.91.00	Sentenças Judiciais	010000	80.000,00		
3.3.90.92.00	Despesas de Exercícios Anteriores	010000	79.000,00		
		010200	24.000,00		
		013500	2.000,00		
3.3.90.93.00	Indenizações e Restituições	010000	44.000,00		
3.3.91.00.00	Apl. Dir. entre Órgãos Integr. do Orçam.		45.000,00		
3.3.91.39.00	Outros Serv. de Terc. Pessoa Jurídica	010000	41.000,00		
		010200	2.000,00		
		013500	2.000,00		
4.0.00.00.00	Despesas de Capital				
4.4.00.00.00	Investimentos			5.700.000,00	6.594.000,00
4.4.90.00.00	Aplicações Diretas		5.700.000,00		
4.4.90.51.00	Obras e Instalações	010000	373.000,00		
		010200	662.000,00		
		012600	297.000,00		
		012700	300.000,00		
		015500	2.773.000,00		
4.4.90.52.00	Equipamentos e Material Permanente	010000	756.000,00		
		010100	5.000,00		
		010200	205.000,00		
		010300	50.000,00		
		011200	85.000,00		
		012000	7.000,00		
		012600	103.000,00		
		013500	14.000,00		
		015500	22.000,00		
		010000	48.000,00		
4.4.90.61.00	Aquisição de Imóveis				
4.6.00.00.00	Amortização da Dívida			894.000,00	
4.6.90.00.00	Aplicações Diretas		894.000,00		
4.6.90.71.00	Principal da Dívida Contratual Resgatado	010000	870.000,00		
4.6.90.73.00	Corr. Monet. Camb. da Div. Contrat. Reg.	010000	24.000,00		
9.0.00.00.00	Reserva de Contingência				1.750.000,00
9.9.00.00.00	Reserva de Contingência			1.750.000,00	
9.9.99.00.00	Reserva de Contingência		1.750.000,00		
9.9.99.99.00	Reserva de Contingência	010000	600.000,00		
		013500	1.150.000,00		
				TOTAL DA DESPESA	64.537.000,00

Governo Municipal de Ipu  
consolidado

ORÇAMENTO PROGRAMA PARA 2013

Anexo 7, da Lei nº 4320, de 17/03/64. (Portaria SOF nº 8, de 04/02/85)  
Em R\$ 1,00

Orçamento Fiscal - Adendo VI

CONASP

PROGRAMA DE TRABALHO  
DEMONSTRATIVO DE FUNÇÕES, SUBFUNÇÕES E PROGRAMAS  
POR PROJETOS E ATIVIDADES

CÓDIGO	ESPECIFICAÇÃO	PROJETOS	ATIVIDADES	TOTAL
01	Legislativa	0,00	1.620.000,00	1.620.000,00
01 031	Ação Legislativa	0,00	1.620.000,00	1.620.000,00
01 031 0001	Ação Legislativa	0,00	1.620.000,00	1.620.000,00
04	Administração	5.000,00	8.654.000,00	8.659.000,00
04 122	Administração Geral	5.000,00	8.654.000,00	8.659.000,00
04 122 0007	Supervisão e Coordenação Superior	0,00	2.008.000,00	2.008.000,00
04 122 0009	Administração Geral na Gestão Pública Municipal	0,00	5.022.000,00	5.022.000,00
04 122 0028	Gestão da Política de Assistência Social	0,00	1.079.000,00	1.079.000,00
04 122 0059	Edificações Públicas	5.000,00	0,00	5.000,00
04 122 0066	Melhoria e Manutenção de Serviços Urbanos	0,00	253.000,00	253.000,00
04 122 0073	Gestão da Política Agropecuária	0,00	292.000,00	292.000,00
06	Segurança Pública	0,00	308.000,00	308.000,00
06 122	Administração Geral	0,00	107.000,00	107.000,00
06 122 0124	Segurança Pública e Cidadania	0,00	107.000,00	107.000,00
06 181	Policciamento	0,00	201.000,00	201.000,00
06 181 0020	Manutenção da Ordem Pública	0,00	168.000,00	168.000,00
06 181 0125	Defesa Civil	0,00	33.000,00	33.000,00
12	Educação	1.073.000,00	24.142.149,00	25.215.149,00
12 122	Administração Geral	0,00	1.549.000,00	1.549.000,00
12 122 0009	Administração Geral na Gestão Pública Municipal	0,00	1.549.000,00	1.549.000,00
12 361	Ensino Fundamental	900.000,00	20.154.149,00	21.054.149,00
12 361 0032	Merenda Escolar	0,00	473.000,00	473.000,00
12 361 0038	Transporte Escolar	103.000,00	613.000,00	716.000,00
12 361 0042	Revitalização do Ensino Fundamental	797.000,00	19.068.149,00	19.865.149,00
12 362	Ensino Médio	0,00	410.000,00	410.000,00
12 362 0002	Programa de Apoio Assistência a Estudantes do Ensino Médio	0,00	410.000,00	410.000,00
12 364	Ensino Superior	0,00	326.000,00	326.000,00
12 364 0046	Assistência Complementar à Educação Superior	0,00	326.000,00	326.000,00
12 365	Educação Infantil	173.000,00	1.137.000,00	1.310.000,00
12 365 0032	Merenda Escolar	0,00	157.000,00	157.000,00
12 365 0048	Revitalização da Educação Infantil	173.000,00	980.000,00	1.153.000,00
12 366	Educação de Jovens e Adultos	0,00	534.000,00	534.000,00
12 366 0031	Educação de Jovens e Adultos	0,00	47.000,00	47.000,00
12 366 0032	Merenda Escolar	0,00	32.000,00	32.000,00
12 366 0049	Ensino Especial	0,00	455.000,00	455.000,00
12 367	Educação Especial	0,00	32.000,00	32.000,00
12 367 0049	Ensino Especial	0,00	32.000,00	32.000,00

- continua -

- continuação -

13	Cultura	135.000,00	841.000,00	976.000,00
13 392	Difusão Cultural	135.000,00	841.000,00	976.000,00
13 392 0054	Criação, Produção e Difusão Cultural e Artísticas	135.000,00	841.000,00	976.000,00
15	Urbanismo	831.000,00	1.417.000,00	2.248.000,00
15 391	Patrimônio Hist Artístico e Arqueológico	110.000,00	0,00	110.000,00
15 391 0059	Edificações Públicas	110.000,00	0,00	110.000,00
15 451	Infra Estrutura Urbana	521.000,00	0,00	521.000,00
15 451 0115	Infraestrutura Urbana	521.000,00	0,00	521.000,00
15 452	Serviços Urbanos	200.000,00	1.417.000,00	1.617.000,00
15 452 0066	Melhoria e Manutenção de Serviços Urbanos	200.000,00	1.417.000,00	1.617.000,00
16	Habituação	270.000,00	25.000,00	295.000,00
16 482	Habituação Urbana	270.000,00	25.000,00	295.000,00
16 482 0068	Implementação da Melhoria da Qualidade Habitacional	270.000,00	25.000,00	295.000,00
17	Saneamento	89.000,00	2.140.000,00	2.229.000,00
17 512	Saneamento Básico Urbano	89.000,00	2.140.000,00	2.229.000,00
17 512 0069	Saneamento Básico	69.000,00	0,00	69.000,00
17 512 0070	Abastecimento D'Água	20.000,00	2.140.000,00	2.160.000,00
18	Gestão Ambiental	0,00	43.000,00	43.000,00
18 542	Controle Ambiental	0,00	43.000,00	43.000,00
18 542 0075	Proteção ao Meio Ambiente	0,00	43.000,00	43.000,00
19	Ciência e Tecnologia	33.000,00	9.000,00	42.000,00
19 573	Difusão do Conhecimento Científico e Tec	33.000,00	9.000,00	42.000,00
19 573 0080	Inclusão Digital	33.000,00	9.000,00	42.000,00
20	Agricultura	80.000,00	132.000,00	212.000,00
20 605	Abastecimento	35.000,00	0,00	35.000,00
20 605 0066	Melhoria e Manutenção de Serviços Urbanos	35.000,00	0,00	35.000,00
20 606	Extensão Rural	0,00	101.000,00	101.000,00
20 606 0073	Gestão da Política Agropecuária	0,00	101.000,00	101.000,00
20 607	Irrigação	15.000,00	0,00	15.000,00
20 607 0076	Implantação de Infraestrutura Hídrica	15.000,00	0,00	15.000,00
20 608	Promoção da Produção Agropecuária	0,00	31.000,00	31.000,00
20 608 0073	Gestão da Política Agropecuária	0,00	31.000,00	31.000,00
20 691	Promoção Comercial	30.000,00	0,00	30.000,00
20 691 0120	Promoção do Turismo	30.000,00	0,00	30.000,00
23	Comércio e Serviços	32.000,00	29.000,00	61.000,00
23 695	Turismo	32.000,00	29.000,00	61.000,00
23 695 0104	Gestão Política do Turismo	0,00	29.000,00	29.000,00
23 695 0120	Promoção do Turismo	32.000,00	0,00	32.000,00
25	Energia	30.000,00	100.000,00	130.000,00
25 452	Serviços Urbanos	0,00	100.000,00	100.000,00
25 452 0066	Melhoria e Manutenção de Serviços Urbanos	0,00	100.000,00	100.000,00
25 752	Energia Elétrica	30.000,00	0,00	30.000,00
25 752 0109	Energia para Todos	30.000,00	0,00	30.000,00
26	Transporte	110.000,00	194.000,00	304.000,00
26 782	Transporte Rodoviário	110.000,00	194.000,00	304.000,00
26 782 0118	Implementação da Infraestrutura de Transporte	110.000,00	194.000,00	304.000,00
27	Desporto e Lazer	1.351.000,00	88.000,00	1.439.000,00
27 812	Desporto Comunitário	486.000,00	42.000,00	528.000,00
27 812 0121	Esporte para Todos	486.000,00	42.000,00	528.000,00

- continua -

- continuação -

27 813	Lazer	865.000,00	46.000,00	911.000,00
27 813 0022	Implementação do Lazer Comunitário	865.000,00	46.000,00	911.000,00
28	Encargos Especiais	0,00	890.000,00	890.000,00
28 843	Serviço da Dívida Interna	0,00	890.000,00	890.000,00
28 843 0010	Gestão da Política de Amortização da Dívida Municipal	0,00	890.000,00	890.000,00
99	Reserva de Contingência	0,00	0,00	600.000,00
99 999	Reserva de Contingência	0,00	0,00	600.000,00
99 999 9999	Reserva de Contingência	0,00	0,00	600.000,00

TOTAL	4.039.000,00	40.632.149,00	45.271.149,00
-------	--------------	---------------	---------------

Governo Municipal de Ipu  
Consolidado

ORÇAMENTO PROGRAMA PARA 2013

Anexo 7, da Lei nº 4320, de 17/03/64. (Portaria SOF nº 8, de 04/02/85)  
Em R\$ 1,00

Orçamento Seguridade social - Adendo VI

CONASP

PROGRAMA DE TRABALHO  
DEMONSTRATIVO DE FUNÇÕES, SUBFUNÇÕES E PROGRAMAS  
POR PROJETOS E ATIVIDADES

CÓDIGO	ESPECIFICAÇÃO	PROJETOS	ATIVIDADES	TOTAL
08	Assistência Social	0,00	1.664.491,00	1.664.491,00
08 122	Administração Geral	0,00	10.000,00	10.000,00
08 122 0028	Gestão da Política de Assistência Social	0,00	10.000,00	10.000,00
08 241	Assistência ao Idoso	0,00	14.000,00	14.000,00
08 241 0029	Atenção ao Idoso	0,00	14.000,00	14.000,00
08 243	Assistência à Criança e ao Adolescente	0,00	477.291,00	477.291,00
08 243 0028	Gestão da Política de Assistência Social	0,00	139.291,00	139.291,00
08 243 0030	Geração de Emprego e Renda Familiar	0,00	37.000,00	37.000,00
08 243 0050	Atenção à Criança e ao Adolescente	0,00	301.000,00	301.000,00
08 244	Assistência Comunitária	0,00	1.136.200,00	1.136.200,00
08 244 0028	Gestão da Política de Assistência Social	0,00	899.000,00	899.000,00
08 244 0051	Assistência Social Complementar ao Carente	0,00	237.200,00	237.200,00
08 334	Fomento ao Trabalho	0,00	27.000,00	27.000,00
08 334 0030	Geração de Emprego e Renda Familiar	0,00	27.000,00	27.000,00
09	Previdência Social	0,00	1.050.000,00	1.050.000,00
09 122	Administração Geral	0,00	491.000,00	491.000,00
09 122 0122	Gestão da Política de Previdência do Regime Estatutário	0,00	491.000,00	491.000,00
09 272	Previdência do Regime Estatutário	0,00	559.000,00	559.000,00
09 272 0122	Gestão da Política de Previdência do Regime Estatutário	0,00	559.000,00	559.000,00
10	Saúde	448.000,00	14.953.360,00	15.401.360,00
10 122	Administração Geral	0,00	2.188.000,00	2.188.000,00
10 122 0033	Gestão da Política de Saúde	0,00	2.188.000,00	2.188.000,00
10 301	Atenção Básica	410.000,00	4.341.000,00	4.751.000,00
10 301 0027	Infraestrutura de Saúde	410.000,00	0,00	410.000,00
10 301 0091	Ações Básicas em Saúde	0,00	4.341.000,00	4.341.000,00
10 302	Assistência Hospitalar e Ambulatorial	38.000,00	7.941.000,00	7.979.000,00
10 302 0025	Atendimento Ambulatorial, Emergencial e Hospitalar	0,00	7.941.000,00	7.941.000,00
10 302 0027	Infraestrutura de Saúde	38.000,00	0,00	38.000,00
10 304	Vigilância Sanitária	0,00	33.360,00	33.360,00
10 304 0036	Vigilância Sanitária e Epidemiológica	0,00	33.360,00	33.360,00
10 305	Vigilância Epidemiológica	0,00	450.000,00	450.000,00
10 305 0036	Vigilância Sanitária e Epidemiológica	0,00	450.000,00	450.000,00
99	Reserva de Contingência	1.150.000,00	0,00	1.150.000,00
99 997	Reserva do RPPS	1.150.000,00	0,00	1.150.000,00
99 997 9999	Reserva de Contingência	1.150.000,00	0,00	1.150.000,00
TOTAL		1.598.000,00	17.667.851,00	19.265.851,00

Governo Municipal de Ipu  
Consolidado

ORÇAMENTO PROGRAMA PARA 2013

Anexo 8, da Lei nº 4320, de 17/03/64. (Portaria SOF nº 8, de 04/02/85)  
Em R\$ 1,00

Orçamento Fiscal - Adendo VII

CONASP

PROGRAMA DE TRABALHO  
DEMONSTRATIVO DE FUNÇÕES, SUBFUNÇÕES E PROGRAMAS  
CONFORME O VÍNCULO DOS RECURSOS

CÓDIGO	ESPECIFICAÇÃO	VINCULADOS	ORDINÁRIOS	TOTAL
01	Legislativa	0,00	1.620.000,00	1.620.000,00
01 031	Ação Legislativa	0,00	1.620.000,00	1.620.000,00
01 031 0001	Ação Legislativa	0,00	1.620.000,00	1.620.000,00
04	Administração	100.000,00	8.559.000,00	8.659.000,00
04 122	Administração Geral	100.000,00	8.559.000,00	8.659.000,00
04 122 0007	Supervisão e Coordenação Superior	0,00	2.008.000,00	2.008.000,00
04 122 0009	Administração Geral na Gestão Pública Municipal	0,00	5.022.000,00	5.022.000,00
04 122 0028	Gestão da Política de Assistência Social	0,00	1.079.000,00	1.079.000,00
04 122 0059	Edificações Públicas	0,00	5.000,00	5.000,00
04 122 0066	Melhoria e Manutenção de Serviços Urbanos	100.000,00	153.000,00	253.000,00
04 122 0073	Gestão da Política Agropecuária	0,00	292.000,00	292.000,00
06	Segurança Pública	0,00	308.000,00	308.000,00
06 122	Administração Geral	0,00	107.000,00	107.000,00
06 122 0124	Segurança Pública e Cidadania	0,00	107.000,00	107.000,00
06 181	Policimento	0,00	201.000,00	201.000,00
06 181 0020	Manutenção da Ordem Pública	0,00	168.000,00	168.000,00
06 181 0125	Defesa Civil	0,00	33.000,00	33.000,00
12	Educação	21.991.000,00	3.224.149,00	25.215.149,00
12 122	Administração Geral	0,00	1.549.000,00	1.549.000,00
12 122 0009	Administração Geral na Gestão Pública Municipal	0,00	1.549.000,00	1.549.000,00
12 361	Ensino Fundamental	20.237.000,00	817.149,00	21.054.149,00
12 361 0032	Merenda Escolar	473.000,00	0,00	473.000,00
12 361 0038	Transporte Escolar	716.000,00	0,00	716.000,00
12 361 0042	Revitalização do Ensino Fundamental	19.048.000,00	817.149,00	19.865.149,00
12 362	Ensino Médio	160.000,00	250.000,00	410.000,00
12 362 0002	Programa de Apoio Assistência a Estudantes do Ensino Médio	160.000,00	250.000,00	410.000,00
12 364	Ensino Superior	0,00	326.000,00	326.000,00
12 364 0046	Assistência Complementar à Educação Superior	0,00	326.000,00	326.000,00
12 365	Educação Infantil	1.107.000,00	203.000,00	1.310.000,00
12 365 0032	Merenda Escolar	157.000,00	0,00	157.000,00
12 365 0048	Revitalização da Educação Infantil	950.000,00	203.000,00	1.153.000,00
12 366	Educação de Jovens e Adultos	487.000,00	47.000,00	534.000,00
12 366 0031	Educação de Jovens e Adultos	0,00	47.000,00	47.000,00
12 366 0032	Merenda Escolar	32.000,00	0,00	32.000,00
12 366 0049	Ensino Especial	455.000,00	0,00	455.000,00
12 367	Educação Especial	0,00	32.000,00	32.000,00
12 367 0049	Ensino Especial	0,00	32.000,00	32.000,00

- continua -

- continuação -

13	Cultura	200.000,00	776.000,00	976.000,00
13 392	Difusão Cultural	200.000,00	776.000,00	976.000,00
13 392 0054	Criação, Produção e Difusão Cultural e Artísticas	200.000,00	776.000,00	976.000,00
15	Urbanismo	820.000,00	1.428.000,00	2.248.000,00
15 391	Patrimônio Hist Artístico e Arqueológico	110.000,00	0,00	110.000,00
15 391 0059	Edificações Públicas	110.000,00	0,00	110.000,00
15 451	Infra Estrutura Urbana	510.000,00	11.000,00	521.000,00
15 451 0115	Infraestrutura Urbana	510.000,00	11.000,00	521.000,00
15 452	Serviços Urbanos	200.000,00	1.417.000,00	1.617.000,00
15 452 0066	Melhoria e Manutenção de Serviços Urbanos	200.000,00	1.417.000,00	1.617.000,00
16	Habituação	270.000,00	25.000,00	295.000,00
16 482	Habituação Urbana	270.000,00	25.000,00	295.000,00
16 482 0068	Implementação da Melhoria da Qualidade Habitacional	270.000,00	25.000,00	295.000,00
17	Saneamento	54.000,00	2.175.000,00	2.229.000,00
17 512	Saneamento Básico Urbano	54.000,00	2.175.000,00	2.229.000,00
17 512 0069	Saneamento Básico	54.000,00	15.000,00	69.000,00
17 512 0070	Abastecimento D'Água	0,00	2.160.000,00	2.160.000,00
18	Gestão Ambiental	0,00	43.000,00	43.000,00
18 542	Controle Ambiental	0,00	43.000,00	43.000,00
18 542 0075	Proteção ao Meio Ambiente	0,00	43.000,00	43.000,00
19	Ciência e Tecnologia	33.000,00	9.000,00	42.000,00
19 573	Difusão do Conhecimento Científico e Tec	33.000,00	9.000,00	42.000,00
19 573 0080	Inclusão Digital	33.000,00	9.000,00	42.000,00
20	Agricultura	0,00	212.000,00	212.000,00
20 605	Abastecimento	0,00	35.000,00	35.000,00
20 605 0066	Melhoria e Manutenção de Serviços Urbanos	0,00	35.000,00	35.000,00
20 606	Extensão Rural	0,00	101.000,00	101.000,00
20 606 0073	Gestao da Política Agropecuaria	0,00	101.000,00	101.000,00
20 607	Irrigação	0,00	15.000,00	15.000,00
20 607 0076	Implantação de Infraestrutura Hidrica	0,00	15.000,00	15.000,00
20 608	Promoção da Produção Agropecuária	0,00	31.000,00	31.000,00
20 608 0073	Gestao da Política Agropecuaria	0,00	31.000,00	31.000,00
20 691	Promoção Comercial	0,00	30.000,00	30.000,00
20 691 0120	Promoção do Turismo	0,00	30.000,00	30.000,00
23	Comércio e Serviços	32.000,00	29.000,00	61.000,00
23 695	Turismo	32.000,00	29.000,00	61.000,00
23 695 0104	Gestao Política do Turismo	0,00	29.000,00	29.000,00
23 695 0120	Promoção do Turismo	32.000,00	0,00	32.000,00
25	Energia	100.000,00	30.000,00	130.000,00
25 452	Serviços Urbanos	100.000,00	0,00	100.000,00
25 452 0066	Melhoria e Manutenção de Serviços Urbanos	100.000,00	0,00	100.000,00
25 752	Energia Elétrica	0,00	30.000,00	30.000,00
25 752 0109	Energia para Todos	0,00	30.000,00	30.000,00
26	Transporte	100.000,00	204.000,00	304.000,00
26 782	Transporte Rodoviário	100.000,00	204.000,00	304.000,00
26 782 0118	Implementação da Infraestrutura de Transporte	100.000,00	204.000,00	304.000,00
27	Desporto e Lazer	1.351.000,00	88.000,00	1.439.000,00
27 812	Desporto Comunitário	486.000,00	42.000,00	528.000,00
27 812 0121	Esporte para Todos	486.000,00	42.000,00	528.000,00

- continua -



- continuação -

27 813	Lazer	865.000,00	46.000,00	911.000,00
27 813 0022	Implementação do Lazer Comunitário	865.000,00	46.000,00	911.000,00
28	Encargos Especiais	0,00	890.000,00	890.000,00
28 843	Serviço da Dívida Interna	0,00	890.000,00	890.000,00
28 843 0010	Gestão da Política de Amortização da Dívida Municipal	0,00	890.000,00	890.000,00
99	Reserva de Contingência	0,00	600.000,00	600.000,00
99 999	Reserva de Contingência	0,00	600.000,00	600.000,00
99 999 9999	Reserva de Contingência	0,00	600.000,00	600.000,00

TOTAL	25.051.000,00	20.220.149,00	45.271.149,00
-------	---------------	---------------	---------------

Governo Municipal de Ipu  
Consolidado

ORÇAMENTO PROGRAMA PARA 2013

Anexo 8, da Lei nº 4320, de 17/03/64. (Portaria SOF nº 8, de 04/02/85)  
Em R\$ 1,00

Orçamento Seguridade social - Adendo VII

CONASP

PROGRAMA DE TRABALHO  
DEMONSTRATIVO DE FUNÇÕES, SUBFUNÇÕES E PROGRAMAS  
CONFORME O VÍNCULO DOS RECURSOS

CÓDIGO	ESPECIFICAÇÃO	VINCULADOS	ORDINÁRIOS	TOTAL
08	Assistência Social	609.491,00	1.055.000,00	1.664.491,00
08 122	Administração Geral	0,00	10.000,00	10.000,00
08 122 0028	Gestão da Política de Assistência Social	0,00	10.000,00	10.000,00
08 241	Assistência ao Idoso	11.000,00	3.000,00	14.000,00
08 241 0029	Atenção ao Idoso	11.000,00	3.000,00	14.000,00
08 243	Assistência à Criança e ao Adolescente	177.291,00	300.000,00	477.291,00
08 243 0028	Gestão da Política de Assistência Social	134.291,00	5.000,00	139.291,00
08 243 0030	Geração de Emprego e Renda Familiar	0,00	37.000,00	37.000,00
08 243 0050	Atenção à Criança e ao Adolescente	43.000,00	258.000,00	301.000,00
08 244	Assistência Comunitária	421.200,00	715.000,00	1.136.200,00
08 244 0028	Gestão da Política de Assistência Social	260.000,00	639.000,00	899.000,00
08 244 0051	Assistência Social Complementar ao Carente	161.200,00	76.000,00	237.200,00
08 334	Fomento ao Trabalho	0,00	27.000,00	27.000,00
08 334 0030	Geração de Emprego e Renda Familiar	0,00	27.000,00	27.000,00
09	Previdência Social	1.050.000,00	0,00	1.050.000,00
09 122	Administração Geral	491.000,00	0,00	491.000,00
09 122 0122	Gestão da Política de Previdência do Regime Estatutário	491.000,00	0,00	491.000,00
09 272	Previdência do Regime Estatutário	559.000,00	0,00	559.000,00
09 272 0122	Gestão da Política de Previdência do Regime Estatutário	559.000,00	0,00	559.000,00
10	Saúde	8.652.660,00	6.748.700,00	15.401.360,00
10 122	Administração Geral	45.000,00	2.143.000,00	2.188.000,00
10 122 0033	Gestão da Política de Saúde	45.000,00	2.143.000,00	2.188.000,00
10 301	Atenção Básica	3.437.000,00	1.314.000,00	4.751.000,00
10 301 0027	Infraestrutura de Saúde	300.000,00	110.000,00	410.000,00
10 301 0091	Ações Básicas em Saúde	3.137.000,00	1.204.000,00	4.341.000,00
10 302	Assistência Hospitalar e Ambulatorial	4.934.300,00	3.044.700,00	7.979.000,00
10 302 0025	Atendimento Ambulatorial, Emergencial e Hospitalar	4.934.300,00	3.006.700,00	7.941.000,00
10 302 0027	Infraestrutura de Saúde	0,00	38.000,00	38.000,00
10 304	Vigilância Sanitária	33.360,00	0,00	33.360,00
10 304 0036	Vigilância Sanitária e Epidemiológica	33.360,00	0,00	33.360,00
10 305	Vigilância Epidemiológica	203.000,00	247.000,00	450.000,00
10 305 0036	Vigilância Sanitária e Epidemiológica	203.000,00	247.000,00	450.000,00
99	Reserva de Contingência	1.150.000,00	0,00	1.150.000,00
99 997	Reserva do RPPS	1.150.000,00	0,00	1.150.000,00
99 997 9999	Reserva de Contingência	1.150.000,00	0,00	1.150.000,00
TOTAL		11.462.151,00	7.803.700,00	19.265.851,00

Governo Municipal de Ipu  
**Consolidado**  
Anexo 9, da Lei nº 4320, de 17/03/64. (Portaria SOF nº 8, de 04/02/85)  
Em R\$ 1,00

ORÇAMENTO PROGRAMA PARA 2013  
Adendo VIII

CONASP

**DEMONSTRATIVO DA DESPESA POR ÓRGÃOS E FUNÇÕES**

ÓRGÃOS	FUNÇÕES	Legislativa	Judiciária	Essencial à Justiça
01	Camara Municipal	1.620.000,00	0,00	0,00
02	Gabinete do Prefeito	0,00	0,00	0,00
03	Gabinete do Vice-Prefeito	0,00	0,00	0,00
04	Sec.de Administração e Planejamento	0,00	0,00	0,00
05	Secretaria de Relações Institucionais	0,00	0,00	0,00
06	Secretaria de Educação/Fme	0,00	0,00	0,00
07	Secretaria de Saúde/Fundo Mun.de Saúde	0,00	0,00	0,00
08	Secretaria do Trabalho e Ação Social	0,00	0,00	0,00
09	Secretaria de Infra-Estrutura	0,00	0,00	0,00
10	Secretaria Municipal de Cultura	0,00	0,00	0,00
11	Sec.de Agric.Pecuaria e Rec.Hidricos	0,00	0,00	0,00
12	Secretaria Municipal do Meio Ambiente	0,00	0,00	0,00
13	Secretaria Munic.do Esporte e Juventude	0,00	0,00	0,00
14	Secretaria Munic.de Densenv Econ e Tecno	0,00	0,00	0,00
15	Instituto de Previdencia do Ipu	0,00	0,00	0,00
16	Autarquia Municipal de Transito de Ipu	0,00	0,00	0,00
17	Secretaria Municipal de Financas	0,00	0,00	0,00
18	Secretaria Municipal de Turismo	0,00	0,00	0,00
19	Secretaria da Cidadania e Segurança	0,00	0,00	0,00
20	Autarquia Munic.Hosp.Dr.Jose Evang.Olive	0,00	0,00	0,00
90	Serviço Autônomo de Água e Esgoto-Saae	0,00	0,00	0,00
99	Reserva de Contingencia	0,00	0,00	0,00
<b>TOTAL</b>		<b>1.620.000,00</b>	<b>0,00</b>	<b>0,00</b>

Governo Municipal de Ipu  
**Consolidado**  
Anexo 9, da Lei nº 4320, de 17/03/64. (Portaria SOF nº 8, de 04/02/85)  
Em R\$ 1,00

ORÇAMENTO PROGRAMA PARA 2013  
Adendo VIII

CONASP

**DEMONSTRATIVO DA DESPESA POR ÓRGÃOS E FUNÇÕES**

ÓRGÃOS	FUNÇÕES	Administração	Defesa Nacional	Segurança Pública
01	Camara Municipal	0,00	0,00	0,00
02	Gabinete do Prefeito	1.748.000,00	0,00	0,00
03	Gabinete do Vice-Prefeito	260.000,00	0,00	0,00
04	Sec.de Administração e Planejamento	1.527.000,00	0,00	0,00
05	Secretaria de Relações Institucionais	224.000,00	0,00	0,00
06	Secretaria de Educação/Fme	0,00	0,00	0,00
07	Secretaria de Saúde/Fundo Mun.de Saúde	0,00	0,00	0,00
08	Secretaria do Trabalho e Ação Social	1.079.000,00	0,00	0,00
09	Secretaria de Infra-Estrutura	1.492.000,00	0,00	0,00
10	Secretaria Municipal de Cultura	325.000,00	0,00	0,00
11	Sec.de Agric.Pecuaria e Rec.Hidricos	292.000,00	0,00	0,00
12	Secretaria Municipal do Meio Ambiente	311.000,00	0,00	0,00
13	Secretaria Munic.do Esporte e Juventude	181.000,00	0,00	0,00
14	Secretaria Munic.de Densenv Econ e Tecno	259.000,00	0,00	0,00
15	Instituto de Previdencia do Ipu	0,00	0,00	0,00
16	Autarquia Municipal de Transito de Ipu	253.000,00	0,00	0,00
17	Secretaria Municipal de Financas	512.000,00	0,00	0,00
18	Secretaria Municipal de Turismo	196.000,00	0,00	0,00
19	Secretaria da Cidadania e Segurança	0,00	0,00	308.000,00
20	Autarquia Munic.Hosp.Dr.Jose Evang.Olive	0,00	0,00	0,00
90	Serviço Autônomo de Água e Esgoto-Saae	0,00	0,00	0,00
99	Reserva de Contingencia	0,00	0,00	0,00
<b>TOTAL</b>		<b>8.659.000,00</b>	<b>0,00</b>	<b>308.000,00</b>

Governo Municipal de Ipu  
**Consolidado**  
Anexo 9, da Lei nº 4320, de 17/03/64. (Portaria SOF nº 8, de 04/02/85)  
Em R\$ 1,00

ORÇAMENTO PROGRAMA PARA 2013  
Adendo VIII

CONASP

**DEMONSTRATIVO DA DESPESA POR ÓRGÃOS E FUNÇÕES**

ÓRGÃOS	FUNÇÕES	Relações Exteriores	Assistência Social	Previdência Social
01	Camara Municipal	0,00	0,00	0,00
02	Gabinete do Prefeito	0,00	0,00	0,00
03	Gabinete do Vice-Prefeito	0,00	0,00	0,00
04	Sec.de Administração e Planejamento	0,00	0,00	0,00
05	Secretaria de Relações Institucionais	0,00	0,00	0,00
06	Secretaria de Educação/Fme	0,00	0,00	0,00
07	Secretaria de Saúde/Fundo Mun.de Saúde	0,00	0,00	0,00
08	Secretaria do Trabalho e Ação Social	0,00	1.664.491,00	0,00
09	Secretaria de Infra-Estrutura	0,00	0,00	0,00
10	Secretaria Municipal de Cultura	0,00	0,00	0,00
11	Sec.de Agric.Pecuária e Rec.Hidricos	0,00	0,00	0,00
12	Secretaria Municipal do Meio Ambiente	0,00	0,00	0,00
13	Secretaria Munic.do Esporte e Juventude	0,00	0,00	0,00
14	Secretaria Munic.de Densenv Econ e Tecno	0,00	0,00	0,00
15	Instituto de Previdencia do Ipu	0,00	0,00	1.050.000,00
16	Autarquia Municipal de Transito de Ipu	0,00	0,00	0,00
17	Secretaria Municipal de Financas	0,00	0,00	0,00
18	Secretaria Municipal de Turismo	0,00	0,00	0,00
19	Secretaria da Cidadania e Segurança	0,00	0,00	0,00
20	Autarquia Munic.Hosp,Dr.Jose Evang.Olive	0,00	0,00	0,00
90	Serviço Autônomo de Agua e Esgoto-Saae	0,00	0,00	0,00
99	Reserva de Contingencia	0,00	0,00	0,00
<b>TOTAL</b>		<b>0,00</b>	<b>1.664.491,00</b>	<b>1.050.000,00</b>

Governo Municipal de Ipu  
**Consolidado**  
Anexo 9, da Lei nº 4320, de 17/03/64. (Portaria SOF nº 8, de 04/02/85)  
Em R\$ 1,00

ORÇAMENTO PROGRAMA PARA 2013  
Adendo VIII

CONASP

**DEMONSTRATIVO DA DESPESA POR ÓRGÃOS E FUNÇÕES**

ÓRGÃOS	FUNÇÕES	Saúde	Trabalho	Educação
01	Camara Municipal	0,00	0,00	0,00
02	Gabinete do Prefeito	0,00	0,00	0,00
03	Gabinete do Vice-Prefeito	0,00	0,00	0,00
04	Sec.de Administração e Planejamento	0,00	0,00	0,00
05	Secretaria de Relações Institucionais	0,00	0,00	0,00
06	Secretaria de Educação/Fme	0,00	0,00	25.215.149,00
07	Secretaria de Saúde/Fundo Mun.de Saúde	8.422.360,00	0,00	0,00
08	Secretaria do Trabalho e Ação Social	0,00	0,00	0,00
09	Secretaria de Infra-Estrutura	0,00	0,00	0,00
10	Secretaria Municipal de Cultura	0,00	0,00	0,00
11	Sec.de Agric.Pecuaria e Rec.Hidricos	0,00	0,00	0,00
12	Secretaria Municipal do Meio Ambiente	0,00	0,00	0,00
13	Secretaria Munic.do Esporte e Juventude	0,00	0,00	0,00
14	Secretaria Munic.de Densenv Econ e Tecno	0,00	0,00	0,00
15	Instituto de Previdencia do Ipu	0,00	0,00	0,00
16	Autarquia Municipal de Transito de Ipu	0,00	0,00	0,00
17	Secretaria Municipal de Financas	0,00	0,00	0,00
18	Secretaria Municipal de Turismo	0,00	0,00	0,00
19	Secretaria da Cidadania e Seguranca	0,00	0,00	0,00
20	Autarquia Munic.Hosp.Dr.Jose Evang.Olive	6.979.000,00	0,00	0,00
90	Serviço Autônomo de Água e Esgoto-Saae	0,00	0,00	0,00
99	Reserva de Contingencia	0,00	0,00	0,00
<b>TOTAL</b>		<b>15.401.360,00</b>	<b>0,00</b>	<b>25.215.149,00</b>

Governo Municipal de Ipu  
**Consolidado**  
Anexo 9, da Lei nº 4320, de 17/03/64. (Portaria SOF nº 8, de 04/02/85)  
Em R\$ 1,00

ORÇAMENTO PROGRAMA PARA 2013  
**Adendo VIII**

CONASP

**DEMONSTRATIVO DA DESPESA POR ÓRGÃOS E FUNÇÕES**

ÓRGÃOS	FUNÇÕES	Cultura	Direito da Cidadania	Urbanismo
01	Camara Municipal	0,00	0,00	0,00
02	Gabinete do Prefeito	0,00	0,00	0,00
03	Gabinete do Vice-Prefeito	0,00	0,00	0,00
04	Sec.de Administração e Planejamento	0,00	0,00	0,00
05	Secretaria de Relações Institucionais	0,00	0,00	0,00
06	Secretaria de Educação/Fme	0,00	0,00	0,00
07	Secretaria de Saúde/Fundo Mun.de Saúde	0,00	0,00	0,00
08	Secretaria do Trabalho e Ação Social	0,00	0,00	0,00
09	Secretaria de Infra-Estrutura	0,00	0,00	2.248.000,00
10	Secretaria Municipal de Cultura	976.000,00	0,00	0,00
11	Sec.de Agric.Pecuaría e Rec.Hídricos	0,00	0,00	0,00
12	Secretaria Municipal do Meio Ambiente	0,00	0,00	0,00
13	Secretaria Munic.do Esporte e Juventude	0,00	0,00	0,00
14	Secretaria Munic.de Densenv Econ e Tecno	0,00	0,00	0,00
15	Instituto de Previdência do Ipu	0,00	0,00	0,00
16	Autarquia Municipal de Transito de Ipu	0,00	0,00	0,00
17	Secretaria Municipal de Finanças	0,00	0,00	0,00
18	Secretaria Municipal de Turismo	0,00	0,00	0,00
19	Secretaria da Cidadania e Segurança	0,00	0,00	0,00
20	Autarquia Munic.Hosp.Dr.José Evang.Olive	0,00	0,00	0,00
90	Serviço Autônomo de Água e Esgoto-Saae	0,00	0,00	0,00
99	Reserva de Contingência	0,00	0,00	0,00
<b>TOTAL</b>		<b>976.000,00</b>	<b>0,00</b>	<b>2.248.000,00</b>

Governo Municipal de Ipu  
**Consolidado**  
Anexo 9, da Lei nº 4320, de 17/03/64. (Portaria SOF nº 8, de 04/02/85)  
Em R\$ 1,00

ORÇAMENTO PROGRAMA PARA 2013  
Adendo VIII

CONASP

**DEMONSTRATIVO DA DESPESA POR ÓRGÃOS E FUNÇÕES**

ÓRGÃOS	FUNÇÕES	Habitação	Saneamento	Gestão Ambiental
01	Camara Municipal	0,00	0,00	0,00
02	Gabinete do Prefeito	0,00	0,00	0,00
03	Gabinete do Vice-Prefeito	0,00	0,00	0,00
04	Sec.de Administração e Planejamento	0,00	0,00	0,00
05	Secretaria de Relações Institucionais	0,00	0,00	0,00
06	Secretaria de Educação/Fme	0,00	0,00	0,00
07	Secretaria de Saúde/Fundo Mun.de Saúde	0,00	0,00	0,00
08	Secretaria do Trabalho e Ação Social	0,00	0,00	0,00
09	Secretaria de Infra-Estrutura	295.000,00	89.000,00	0,00
10	Secretaria Municipal de Cultura	0,00	0,00	0,00
11	Sec.de Agric.Pecuária e Rec.Hídricos	0,00	0,00	0,00
12	Secretaria Municipal do Meio Ambiente	0,00	0,00	43.000,00
13	Secretaria Munic.do Esporte e Juventude	0,00	0,00	0,00
14	Secretaria Munic.de Densenv Econ e Tecno	0,00	0,00	0,00
15	Instituto de Previdência do Ipu	0,00	0,00	0,00
16	Autarquia Municipal de Transito de Ipu	0,00	0,00	0,00
17	Secretaria Municipal de Finanças	0,00	0,00	0,00
18	Secretaria Municipal de Turismo	0,00	0,00	0,00
19	Secretaria da Cidadania e Segurança	0,00	0,00	0,00
20	Autarquia Munic.Hosp.Dr.José Evang.Olive	0,00	0,00	0,00
90	Serviço Autônomo de Água e Esgoto-Saae	0,00	2.140.000,00	0,00
99	Reserva de Contingencia	0,00	0,00	0,00
<b>TOTAL</b>		<b>295.000,00</b>	<b>2.229.000,00</b>	<b>43.000,00</b>



Governo Municipal de Ipu  
Consolidado  
Anexo 9, da Lei nº 4320, de 17/03/64. (Portaria SOF nº 8, de 04/02/85)  
Em R\$ 1,00

ORÇAMENTO PROGRAMA PARA 2013  
Adendo VIII

CONASP

**DEMONSTRATIVO DA DESPESA POR ÓRGÃOS E FUNÇÕES**

ÓRGÃOS	FUNÇÕES	Ciência e Tecnologia	Agricultura	Organização Agrária
01	Camara Municipal	0,00	0,00	0,00
02	Gabinete do Prefeito	0,00	0,00	0,00
03	Gabinete do Vice-Prefeito	0,00	0,00	0,00
04	Sec.de Administração e Planejamento	0,00	0,00	0,00
05	Secretaria de Relações Institucionais	0,00	0,00	0,00
06	Secretaria de Educação/Fme	0,00	0,00	0,00
07	Secretaria de Saúde/Fundo Mun.de Saúde	0,00	0,00	0,00
08	Secretaria do Trabalho e Ação Social	0,00	0,00	0,00
09	Secretaria de Infra-Estrutura	0,00	80.000,00	0,00
10	Secretaria Municipal de Cultura	0,00	0,00	0,00
11	Sec.de Agric.Pecuária e Rec.Hidricos	0,00	132.000,00	0,00
12	Secretaria Municipal do Meio Ambiente	0,00	0,00	0,00
13	Secretaria Munic.do Esporte e Juventude	0,00	0,00	0,00
14	Secretaria Munic de Densenv Econ e Tecno	42.000,00	0,00	0,00
15	Instituto de Previdencia do Ipu	0,00	0,00	0,00
16	Autarquia Municipal de Transito de Ipu	0,00	0,00	0,00
17	Secretaria Municipal de Finanças	0,00	0,00	0,00
18	Secretaria Municipal de Turismo	0,00	0,00	0,00
19	Secretaria da Cidadania e Segurança	0,00	0,00	0,00
20	Autarquia Munic.Hosp.Dr.Jose Evang.Olive	0,00	0,00	0,00
90	Serviço Autônomo de Água e Esgoto-Saae	0,00	0,00	0,00
99	Reserva de Contingencia	0,00	0,00	0,00
<b>TOTAL</b>		<b>42.000,00</b>	<b>212.000,00</b>	<b>0,00</b>

Governo Municipal de Ipu  
**Consolidado**  
Anexo 9, da Lei nº 4320, de 17/03/64. (Portaria SOF nº 8, de 04/02/85)  
Em R\$ 1,00

ORÇAMENTO PROGRAMA PARA 2013  
Adendo VIII

CONASP

**DEMONSTRATIVO DA DESPESA POR ÓRGÃOS E FUNÇÕES**

ÓRGÃOS	FUNÇÕES	Indústria	Comércio e Serviços	Comunicações
01	Camara Municipal	0,00	0,00	0,00
02	Gabinete do Prefeito	0,00	0,00	0,00
03	Gabinete do Vice-Prefeito	0,00	0,00	0,00
04	Sec.de Administração e Planejamento	0,00	0,00	0,00
05	Secretaria de Relações Institucionais	0,00	0,00	0,00
06	Secretaria de Educação/Fme	0,00	0,00	0,00
07	Secretaria de Saúde/Fundo Mun.de Saúde	0,00	0,00	0,00
08	Secretaria do Trabalho e Ação Social	0,00	0,00	0,00
09	Secretaria de Infra-Estrutura	0,00	0,00	0,00
10	Secretaria Municipal de Cultura	0,00	0,00	0,00
11	Sec.de Agric.Pecuária e Rec.Hídricos	0,00	0,00	0,00
12	Secretaria Municipal do Meio Ambiente	0,00	0,00	0,00
13	Secretaria Munic.do Esporte e Juventude	0,00	0,00	0,00
14	Secretaria Munic.de Desenv Econ e Tecno	0,00	0,00	0,00
15	Instituto de Previdência do Ipu	0,00	0,00	0,00
16	Autarquia Municipal de Trânsito de Ipu	0,00	0,00	0,00
17	Secretaria Municipal de Finanças	0,00	0,00	0,00
18	Secretaria Municipal de Turismo	0,00	61.000,00	0,00
19	Secretaria da Cidadania e Segurança	0,00	0,00	0,00
20	Autarquia Munic.Hosp,Dr.José Evang.Olive	0,00	0,00	0,00
90	Serviço Autônomo de Água e Esgoto-Saae	0,00	0,00	0,00
99	Reserva de Contingência	0,00	0,00	0,00
<b>TOTAL</b>		<b>0,00</b>	<b>61.000,00</b>	<b>0,00</b>

Governo Municipal de Ipu  
Consolidado  
Anexo 9, da Lei nº 4320, de 17/03/64. (Portaria SOF nº 8, de 04/02/85)  
Em R\$ 1,00

ORÇAMENTO PROGRAMA PARA 2013  
Adendo VIII

CONASP

**DEMONSTRATIVO DA DESPESA POR ÓRGÃOS E FUNÇÕES**

ÓRGÃOS	FUNÇÕES	Energia	Transporte	Desporto e Lazer
01	Camara Municipal	0,00	0,00	0,00
02	Gabinete do Prefeito	0,00	0,00	0,00
03	Gabinete do Vice-Prefeito	0,00	0,00	0,00
04	Sec.de Administração e Planejamento	0,00	0,00	0,00
05	Secretaria de Relações Institucionais	0,00	0,00	0,00
06	Secretaria de Educação/Fme	0,00	0,00	0,00
07	Secretaria de Saúde/Fundo Mun.de Saúde	0,00	0,00	0,00
08	Secretaria do Trabalho e Ação Social	0,00	0,00	0,00
09	Secretaria de Infra-Estrutura	130.000,00	304.000,00	800.000,00
10	Secretaria Municipal de Cultura	0,00	0,00	0,00
11	Sec.de Agric.Pecuária e Rec.Hidricos	0,00	0,00	0,00
12	Secretaria Municipal do Meio Ambiente	0,00	0,00	0,00
13	Secretaria Munic.do Esporte e Juventude	0,00	0,00	639.000,00
14	Secretaria Munic de Densenv Econ e Tecno	0,00	0,00	0,00
15	Instituto de Previdencia do Ipu	0,00	0,00	0,00
16	Autarquia Municipal de Transito de Ipu	0,00	0,00	0,00
17	Secretaria Municipal de Financas	0,00	0,00	0,00
18	Secretaria Municipal de Turismo	0,00	0,00	0,00
19	Secretaria da Cidadania e Segurança	0,00	0,00	0,00
20	Autarquia Munic.Hosp.Dr.Jose Evang.Olive	0,00	0,00	0,00
90	Serviço Autônomo de Água e Esgoto-Saae	0,00	0,00	0,00
99	Reserva de Contingencia	0,00	0,00	0,00
<b>TOTAL</b>		<b>130.000,00</b>	<b>304.000,00</b>	<b>1.439.000,00</b>

Governo Municipal de Ipu  
**Consolidado**  
Anexo 9, da Lei nº 4320, de 17/03/64. (Portaria SOF nº 8, de 04/02/85)  
Em R\$ 1,00

ORÇAMENTO PROGRAMA PARA 2013  
Adendo VIII

CONASP

**DEMONSTRATIVO DA DESPESA POR ÓRGÃOS E FUNÇÕES**

ÓRGÃOS	FUNÇÕES	Encargos Especiais	Reserva de Contingência	TOTAL
01	Camara Municipal	0,00	0,00	1.620.000,00
02	Gabinete do Prefeito	0,00	0,00	1.748.000,00
03	Gabinete do Vice-Prefeito	0,00	0,00	260.000,00
04	Sec.de Administração e Planejamento	0,00	0,00	1.527.000,00
05	Secretaria de Relações Institucionais	0,00	0,00	224.000,00
06	Secretaria de Educação/Fme	0,00	0,00	25.215.149,00
07	Secretaria de Saúde/Fundo Mun.de Saúde	0,00	0,00	8.422.360,00
08	Secretaria do Trabalho e Ação Social	0,00	0,00	2.743.491,00
09	Secretaria de Infra-Estrutura	0,00	0,00	5.438.000,00
10	Secretaria Municipal de Cultura	0,00	0,00	1.301.000,00
11	Sec.de Agric.Pecuária e Rec.Hidricos	0,00	0,00	424.000,00
12	Secretaria Municipal do Meio Ambiente	0,00	0,00	354.000,00
13	Secretaria Munic.do Esporte e Juventude	0,00	0,00	820.000,00
14	Secretaria Munic.de Densenv Econ e Tecno	0,00	0,00	301.000,00
15	Instituto de Previdencia do Ipu	0,00	1.150.000,00	2.200.000,00
16	Autarquia Municipal de Transito de Ipu	0,00	0,00	253.000,00
17	Secretaria Municipal de Financas	890.000,00	0,00	1.402.000,00
18	Secretaria Municipal de Turismo	0,00	0,00	257.000,00
19	Secretaria da Cidadania e Segurança	0,00	0,00	308.000,00
20	Autarquia Munic.Hosp.Dr.Jose Evang.Olive	0,00	0,00	6.979.000,00
90	Serviço Autônomo de Água e Esgoto-Saae	0,00	0,00	2.140.000,00
99	Reserva de Contingencia	0,00	600.000,00	600.000,00
<b>TOTAL</b>		<b>890.000,00</b>	<b>1.750.000,00</b>	<b>64.537.000,00</b>

Governo Municipal de Ipu  
ORÇAMENTO PROGRAMA PARA 2013 - Consolidado  
RELAÇÃO DE PROJETOS E ATIVIDADES

CONASP

CÓDIGO	ESPECIFICAÇÃO	VALOR
06 01. 12 361 0038 1.001	Aquisição de Transporte Escolar	103.000,00
06 01. 12 361 0042 1.002	Const,Ampl e Reforma da Rede Física do Ensino Fundamental	297.000,00
06 01. 12 365 0048 1.003	Construção, Ampliação e Reforma da Rede Física da Educação Infantil	11.000,00
06 02. 12 361 0042 1.004	Construção, Ampliação e Reforma da Rede Física do Ens. Fund/FUNDEB	500.000,00
06 02. 12 365 0048 1.005	Construção, Ampliação e Reforma da Rede Física do Ens. Infantil/FUNDEB	162.000,00
07 01. 10 301 0027 1.006	Const.Ampliação e Reforma do CAPS	10.000,00
07 01. 10 301 0027 1.007	Construção, Ampliação e Reforma de Unidades Básicas de Saúde	300.000,00
07 01. 10 301 0027 1.008	Construção da Academia de Saúde de Ipu	100.000,00
07 01. 10 302 0027 1.009	Construção, Ampliação e Reforma do Ceo	16.000,00
09 01. 04 122 0059 1.010	Construção de Centro Administrativo	5.000,00
09 01. 15 391 0059 1.011	Construção,Ampliação e Reforma de Predios Publicos	110.000,00
09 01. 15 451 0115 1.012	Construção, Ampliação e Reforma de Infra estrutura Viaria	190.000,00
09 01. 15 451 0115 1.013	Construção e Reforma de Praças Públicas e Logradouros Publicos	160.000,00
09 01. 15 451 0115 1.014	Urbanização de Praças Públicas	11.000,00
09 01. 15 451 0115 1.015	Const.e Recup.de Pavimentação Asfáltica	130.000,00
09 01. 15 451 0115 1.016	Construção e Ampliação da Av.Abdoral Tim bo	30.000,00
09 01. 15 452 0066 1.017	Implantação e Controle de Resíduos Sólidos	200.000,00
09 01. 17 512 0069 1.018	Construção e Ampliação do Sistema de Saneamento e Esgoto	54.000,00
09 01. 17 512 0069 1.019	Construção, Ampliação e Reforma do Abastecimento de Água	10.000,00
09 01. 17 512 0069 1.020	Construção de Kits Sanitarios	5.000,00
09 01. 17 512 0070 1.021	Construção de Cisternas	10.000,00
09 01. 17 512 0070 1.022	Construção de Poços Profundos	10.000,00
09 01. 20 605 0066 1.023	Construção,Ampliação e Reforma de Mata douro, Mercado,Feira e Galpão	35.000,00
09 01. 20 607 0076 1.024	Construção de Acudes e Barragens Publicas	15.000,00
09 01. 20 691 0120 1.025	Implantação de Parque de Exposição	30.000,00
09 01. 25 752 0109 1.026	Construção,Ampliação e Reforma da Rede de Energia Elétrica	30.000,00
09 01. 26 782 0118 1.027	Construção e Reforma.de Estradas, Pontes e Passagens Molhada	100.000,00
09 01. 26 782 0118 1.028	Construção e Reforma de Abrigo para Passageiros	10.000,00
09 01. 27 813 0022 1.029	Construção do Polo de Lazer da Bica do Ipu	800.000,00
09 02. 16 482 0068 1.030	Construção e Melhoria de Unidade Habitacional	270.000,00
10 01. 13 392 0054 1.031	Construção,Ampliação e Reforma da Biblio teca Pública	27.000,00
10 01. 13 392 0054 1.032	Construção, Ampliação e Reforma da Infra estrutura Cultural	108.000,00
13 01. 27 812 0121 1.033	Construção, Ampliação e Reforma de Infra estrutura Esportiva	486.000,00
13 01. 27 813 0022 1.034	Construção,Ampliação e Reforma de Parque de Lazer	65.000,00
14 01. 19 573 0080 1.035	Implantação de Ilha Digital	33.000,00
15 01. 99 997 9999 7.001	Reserva do RPPS	1.150.000,00
18 01. 23 695 0120 1.036	Implantação de Infraestrutura Turística	32.000,00
20 01. 10 302 0027 1.037	Construção, Ampliação e Melhoria da Rede hospitalar	22.000,00
	TOTAL	5.637.000,00
01 01. 01 031 0001 2.001	Funcionamento do Legislativo Municipal	1.620.000,00
02 01. 04 122 0007 2.002	Manutenção do Gabinete do Prefeito	1.689.000,00
02 01. 04 122 0007 2.003	Funcionamento das Atividades de Controladoria	59.000,00
03 01. 04 122 0007 2.004	Manutencao do Gabinete do Vice-Prefeito	260.000,00
04 01. 04 122 0009 2.005	Manutenção da Sec.de Adm e Planejamento	1.527.000,00
05 01. 04 122 0009 2.006	Manutencao das Atividades da Secretaria de Relações Institucionais	224.000,00
06 01. 12 122 0009 2.007	Manutenção dos Conselhos Municipais	37.000,00
06 01. 12 122 0009 2.008	Manut.das Atividades da Sec.de Educação	1.512.000,00

- continua -

- continuação -

CÓDIGO	ESPECIFICAÇÃO	VALOR
06 01. 12 361 0032 2.009	Merenda Escolar do Ensino Fundamental PNAEF	473.000,00
06 01. 12 361 0042 2.010	Manut.Prog Transporte Escolar do Ensino Fundamental	638.000,00
06 01. 12 361 0042 2.011	Manutenção do Programa Dinheiro Direto na Escola -PDDE	100.000,00
06 01. 12 361 0042 2.012	Manut.do Programa Salário Educação	700.000,00
06 01. 12 361 0042 2.013	Manutenção do Ensino Fundamental/Fme	625.149,00
06 01. 12 362 0002 2.014	Manutenção do Programa de Transporte Escolar/ Ensino Medio	383.000,00
06 01. 12 362 0002 2.015	Manutenção das Atividades de Apoio ao Ensino Medio	27.000,00
06 01. 12 364 0046 2.016	Apoio a Estudante Universitário-Fme	326.000,00
06 01. 12 365 0032 2.017	Manut.da Merenda Escolar Pré-Escolar Pnaep	67.000,00
06 01. 12 365 0032 2.018	Merenda Escolar/ PNAEC Creche	90.000,00
06 01. 12 365 0048 2.019	Manutenção e Funcionamento da Educação Infantil/Fme	192.000,00
06 01. 12 366 0031 2.020	Manutenção da Educação de Jovens e Adultos/Fme	47.000,00
06 01. 12 366 0032 2.021	Merenda Escolar/ Pnae EJA	32.000,00
06 01. 12 367 0049 2.022	Manutenção da Educação Especial/Fme	32.000,00
06 02. 12 361 0038 2.023	Manut.do Transporte Escolar-FUNDEB 40%	613.000,00
06 02. 12 361 0042 2.024	Remuneração dos Profissionais do Magisterio- 60%	11.442.000,00
06 02. 12 361 0042 2.025	Manut.Ensino Fundamental-FUNDEB 40%	5.563.000,00
06 02. 12 365 0048 2.026	Remuneração do Magisterio Educação Infantil - 60%	600.000,00
06 02. 12 365 0048 2.027	Manut.do Ensino Infantil-FUNDEB 40%	188.000,00
06 02. 12 366 0049 2.028	Remuneração do Magisterio Educação Jovens e Adultos- 60%	141.000,00
06 02. 12 366 0049 2.029	Manut.do Programa Educação Jovens e Adultos- 40%	314.000,00
07 01. 10 122 0033 2.030	Manut.das Ativs.da Secretária de Saude	2.188.000,00
07 01. 10 301 0091 2.031	Manut.do Programa Saúde da Família-PSF	1.346.000,00
07 01. 10 301 0091 2.032	Manutenção Programa Atenção Basica de Saude-PAB Fixo	1.529.000,00
07 01. 10 301 0091 2.033	Manut.do Prog.Agente Comunit.de Saúde PACS	900.000,00
07 01. 10 301 0091 2.034	Manut.do Programa Dentista da Família	277.000,00
07 01. 10 301 0091 2.035	Manutenção do Programa- Nasf	289.000,00
07 01. 10 302 0025 2.036	Funcionamento do CAPS	537.000,00
07 01. 10 302 0025 2.037	Manutenção de Consórcio da Saúde	100.000,00
07 01. 10 302 0025 2.038	Manutenção do Programa do Centro de Espe cialidades Odontologicas - Ceo	347.000,00
07 01. 10 304 0036 2.039	Manutenção da Vigilância Sanitária	33.360,00
07 01. 10 305 0036 2.040	Manutenção da Vigilância Epidemiológica de Saude	450.000,00
08 01. 04 122 0028 2.041	Manut.da Sec.do Trabalho e Ação Social	1.079.000,00
08 01. 08 122 0028 2.042	Manut. dos Conselhos Municipais-Fmas	10.000,00
08 01. 08 243 0050 2.043	Manutenção do Conselho Tutelar	68.000,00
08 01. 08 244 0028 2.044	Manutenção do Bolsa Família Municipal	600.000,00
08 02. 08 241 0029 2.045	Piso Basico Variavel II-Idoso	14.000,00
08 02. 08 243 0028 2.046	Piso Variavel de Media Complexidade	74.000,00
08 02. 08 243 0028 2.047	Piso Basico Variavel/Projovem	65.291,00
08 02. 08 243 0050 2.048	Piso Basico Variavel II-Criança	53.000,00
08 02. 08 244 0028 2.049	Igd-Índice da Gestão Descentralizada	248.000,00
08 02. 08 244 0028 2.050	Realz.Partic.Confer.Assistência Social	14.000,00
08 02. 08 244 0028 2.051	Manutenção do IGD/SUAS	37.000,00
08 02. 08 244 0051 2.052	Piso Basico Fixo/ Cras	172.200,00
08 02. 08 244 0051 2.053	Concessao de Beneficios Eventuais	65.000,00
08 02. 08 334 0030 2.054	Geração de Emprego e Renda Familiar	27.000,00
08 03. 08 243 0030 2.055	Manut.de Cursos Profissionalizantes	37.000,00
08 03. 08 243 0050 2.056	Manut.dos Progs.de Apoio a Criança e ao Adolescente	129.000,00
08 03. 08 243 0050 2.057	Manut.Programa de Beneficios Eventuais- Loas/ Fmdca	27.000,00
08 03. 08 243 0050 2.058	Manutenção das Atividades de Jovens do Fmdca	24.000,00
09 01. 04 122 0009 2.059	Manut.das Ativs.da Sec.Infra-Estrutura	1.477.000,00

- continua -

- continuação -

CÓDIGO	ESPECIFICAÇÃO	VALOR
09 01. 04 122 0009 2.060	Contribuição para Consorcio	10.000,00
09 01. 15 452 0066 2.061	Manutenção da Limpeza Urbana	1.126.000,00
09 01. 15 452 0066 2.062	Manutenção de Praças, Jardins e Logradouros Públicos	291.000,00
09 01. 25 452 0066 2.063	Manutenção dos Serviços de Iluminação Pública	100.000,00
09 01. 26 782 0118 2.064	Manutenção do Sistema Rodoviário Municipal	194.000,00
09 02. 16 482 0068 2.065	Manutenção do Fundo de Habitação de Interesse Social- FMHIS	25.000,00
11 01. 04 122 0009 2.066	Manutenção das Atividades da Secretaria de Cultura	325.000,00
10 01. 13 392 0054 2.067	Manutenção das Atividades Culturais	369.000,00
10 01. 13 392 0054 2.068	Manut.das Ativs.da Cultura e Tradição	472.000,00
11 01. 04 122 0073 2.069	Manut.das Ativ.da Sec.de Agricultura, Pecuaria e Recursos Hídricos	292.000,00
11 01. 20 606 0073 2.070	Manutenção dos Programas de Incentivos a Agricultura e a Pecuaria	101.000,00
11 01. 20 608 0073 2.071	Manutenção do Programa Garantia Safra	31.000,00
12 01. 04 122 0009 2.072	Manutenção das Atividades da Secretaria Municipal do Meio Ambiente	311.000,00
12 01. 18 542 0075 2.073	Manutenção dos Programas de Preservação Ambiental	43.000,00
13 01. 04 122 0009 2.074	Manutenção das Ativ.da Sec.de Esporte e Juventude	181.000,00
13 01. 27 812 0121 2.075	Manutenção das Atividades de Esporte Comunitário	42.000,00
13 01. 27 813 0022 2.076	Manutenção das Atividade de Lazer Comunitarios	46.000,00
14 01. 04 122 0009 2.077	Manut.das Ativ.da Sec.do Desenvolvimento econômico e Tecnológico.	259.000,00
14 01. 19 573 0080 2.078	Manutenção das Ilhas Digitais	9.000,00
15 01. 09 122 0122 2.079	Manutenção das Ativ Administrativas do Ipu Prev	491.000,00
15 01. 09 272 0122 2.080	Previdencia do Regime Estatutario	559.000,00
16 01. 04 122 0066 2.081	Manutencao das Atividades da Autarquia Manutencao de Transito de Ipu	253.000,00
17 01. 04 122 0009 2.082	Manutencao das Ativ. Administrativas da Secretaria de Financas	512.000,00
17 01. 28 843 0010 2.083	Amortizacao da Divida Interna - PASEP	71.000,00
17 01. 28 843 0010 2.084	Amortizacao da Divida Interna - FGTS	103.000,00
17 01. 28 843 0010 2.085	Amortizacao da Divida Interna - INSS	709.000,00
17 01. 28 843 0010 2.086	Amortizacao de Divida com o Prourb	7.000,00
18 01. 04 122 0009 2.087	Manutenção das Atividades Adm. da Sec.de turismo	196.000,00
18 01. 23 695 0104 2.088	Manutenção das Das Atividades de Fomento ao Turismo Local	29.000,00
19 01. 06 122 0124 2.089	Gestão e Administração do Programa	107.000,00
19 01. 06 181 0020 2.090	Manut.das Ativ.da Guarda Civil Municipal	168.000,00
19 01. 06 181 0125 2.091	Manutenção de Ações de Defesa Civil	33.000,00
20 01. 10 302 0025 2.092	Manutenção e Funcionamento do Hospital M unicipal	5.877.000,00
20 01. 10 302 0025 2.093	Manutencao do Atendimento Ambulatoriais, emergenciais, Hospitalar e Diagnosti	1.080.000,00
90 90. 17 512 0070 2.094	Operacionalização e Manutenção do Sistema de Abast. D'Água- Saae	2.140.000,00
	TOTAL	58.300.000,00
99 99. 99 999 9999 9.001	Reserva de Contingência	600.000,00
	TOTAL	600.000,00
	TOTAL	64.537.000,00

Governo Municipal de Ipu  
ORÇAMENTO PROGRAMA PARA 2013 - Consolidado

Em R\$ 1,00

TOTAIS POR TIPO DE ORÇAMENTO

Orçamento Fiscal.....	45.271.149,00
Orçamento Seguridade social.....	19.265.851,00
TOTAL.....	64.537.000,00





ESTADO DO CEARÁ  
**PREFEITURA MUNICIPAL DE IPU**

**TABELA I**  
**EMENDA CONSTITUCIONAL Nº 25**  
**BASE DE CÁLCULO DO LIMITE DE DESPESAS DO LEGISLATIVO - 2013**  
**ESTIMATIVA DA ARRECADAÇÃO DE RECEITA PREVISTA ART. 29 A Da const. Federal**

<b>RECEITA ( * )</b>	<b>2012</b>
<b>Receita Tributária ( A )</b>	<b>1.340.509,64</b>
IPTU	35.993,50
IRRF	402.182,42
ITBI	155.762,74
ISS	520.079,44
TAXAS	226.491,54
CONTRIB. P/ O CUSTEIO DO SERV. DE ILUM. PUBLICA	-
<b>Transferências Constitucionais ( B )</b>	<b>21.802.347,50</b>
FPM (Art.159, CF/1998 )	17.319.477,74
ITR (Art.158, CF/1998 )	137.342,60
ICMS - DESONERAÇÃO - LC Nº 87/96	14.976,84
IPI -EX (Art.159, CF/1998 )	10.920,66
COTA-PARTE CIDE	70.163,16
IPVA (Art. 158,CF/1998 )	996.981,16
ICMS (Art.158, CF/1998 )	3.252.485,34
<b>OUTRAS RECEITAS CORRENTES/TRIBUTÁRIAS ( C )</b>	<b>-</b>
Receita da Dívida Ativa de Impostos	-
Receita de Multas e Juros de Mora	-
<b>TOTAL (D) = ( A + ( B ) + ( C )</b>	<b>23.142.857,14</b>

( \* ) Ano anterior ao de Limite da Despesa

**Percentual para cálculo**

<b>Limite da Despesa</b>	
<b>Legislativo Total ( E ) 7,0% de ( D )</b>	<b>1.620.000,00</b>
<b>Legislativo Pessoal Ativo ( F ) = 70% de ( E )</b>	<b>1.134.000,00</b>



ESTADO DO CEARÁ  
**PREFEITURA MUNICIPAL DE IPU**

**TABELA II**  
**APLICAÇÃO DOS RECURSOS NA MANUTENÇÃO E NO DESENVOLVIMENTO DO**  
**ENSINO - 2013**

Constituição Federal - Artigo 212  
Emenda Constitucional nº 14 de 12/09/1996

<b>RECEITA ( * )</b>	<b>2013</b>
<b>IMPOSTOS PRÓPRIOS ( A )</b>	<b>1.620.000,00</b>
Imposto sobre a Propriedade Predial e Territorial Urbano	220.000,00
Imposto de Renda Retido na Fonte sobre os Rendimentos do Trabalho	600.000,00
Imposto de Renda Retido na Fonte sobre outros Rendimentos	70.000,00
Imp. s/Transm Inter Vivos Bens Imóveis Dir.Reais sobre Imóveis	50.000,00
Imposto sobre Serviços de Qualquer Natureza	680.000,00
<b>TRANSFERÊNCIAS DA UNIÃO ( B )</b>	<b>21.030.000,00</b>
Cota-parte do FPM	21.000.000,00
Cota-parte do Imposto sobre a Propriedade Territorial Rural	5.000,00
Transferência Financeira LC nº 87/96	25.000,00
<b>TRANSFERÊNCIA DO ESTADO ( C )</b>	<b>4.616.000,00</b>
Cota-parte do IPI-EXP	16.000,00
Cota-parte do IPVA	600.000,00
Cota-parte do ICMS	4.000.000,00
<b>TRANSFERÊNCIA FUNDEB, inclusive para complementação ( D )</b>	<b>19.500.000,00</b>
<b>DEDUÇÕES PARA CONSTITUIÇÃO DO FUNDEB ( E )</b>	<b>(5.156.800,00)</b>
FPM - Dedução para o FUNDEB	(4.200.000,00)
ITR - Dedução para o FUNDEB	(29.600,00)
IPI -EXP - Dedução para o FUNDEB	(3.200,00)
ICMS - Dedução para o FUNDEB	(800.000,00)
ICMS DESONERAÇÃO FUNDEB - LC Nº 87/96	(4.000,00)
IPVA - Dedução para o FUNDEB	(120.000,00)
<b>OUTRAS RECEITAS CORRENTES ( F )</b>	<b>31.000,00</b>
Receita da Dívida Ativa Tributária	12.000,00
Multas e Juros de Mora	19.000,00
<b>TOTAL DA RECEITA ( G ) = ( A ) + ( B ) + ( C ) + ( D ) - ( E ) + ( F )</b>	<b>41.640.200,00</b>
<b>TOTAL DA RECEITA PRÓPRIA ( H ) = G - ( D - E )</b>	<b>27.297.000,00</b>
<b>TRANSFERÊNCIAS DO FNDE /TRANSFERÊNCIAS DE CONVENIOS( I )</b>	<b>2.468.000,00</b>
<b>DESPESA</b>	
<b>PESSOAL E ENCARGOS SOCIAIS</b>	<b>15.736.000,00</b>
<b>OUTRAS DESPESAS CORRENTES</b>	<b>8.027.149,00</b>
<b>INVESTIMENTOS</b>	<b>1.452.000,00</b>
<b>INVERSÕES FINANCEIRAS</b>	-
<b>AMORTIZAÇÃO DA DÍVIDA</b>	-
<b>DESPESA COM MANUTENÇÃO DE ENSINO - FUNÇÃO 12 ( J )</b>	<b>25.215.149,00</b>
<b>VALOR MÍNIMO ( L ) = 25% X H</b>	<b>6.824.250,00</b>
<b>VALOR A APLICAR ( M ) = J - ( I + ( D - E )</b>	<b>8.403.949,00</b>
<b>PERCENTUAL A APLICAR = J / H * 100</b>	<b>30,79</b>

**ESTADO DO CEARÁ**  
**PREFEITURA MUNICIPAL DE IPU****TABELA III**  
**EMENDA CONSTITUCIONAL Nº 29**  
**APLICAÇÃO EM AÇÕES E SERVIÇOS PÚBLICOS DE SAÚDE /2013**

<b>RECEITA ( * )</b>	<b>2013</b>
<b>RECEITA TRIBUTÁRIA ( A )</b>	<b>1.620.000,00</b>
Imposto sobre a Propriedade Predial e Territorial Urbano	220.000,00
Imposto de Renda Retido na Fonte sobre os Rendimentos do Trabalho	600.000,00
Imposto de Renda Retido na Fonte sobre outros Rendimentos	70.000,00
Imp. s/Transm Ìnter Vivos Bens Imóveis Dir.Reais sobre Imóveis	50.000,00
Imposto sobre Serviços de Qualquer Natureza	680.000,00
<b>TRANSFERÊNCIAS DA UNIÃO ( B )</b>	<b>21.030.000,00</b>
Cota-parte do FPM	21.000.000,00
Cota-parte do Imposto sobre a Propriedade Territorial Rural	5.000,00
Transferência Financeira LC nº 87/96	25.000,00
<b>TRANSFERÊNCIA DO ESTADO ( C )</b>	<b>4.616.000,00</b>
Cota-parte do IPI-EXP	16.000,00
Cota-parte do IPVA	600.000,00
Cota-parte do ICMS	4.000.000,00
<b>OUTRAS RECEITAS CORRENTES ( D )</b>	<b>31.000,00</b>
Receita da Dívida Ativa Tributária	12.000,00
Multas e Juros de Mora	19.000,00
<b>TOTAL RECEITAS ( E ) = ( A ) + ( B ) + ( C ) + ( D )</b>	<b>27.297.000,00</b>
<b>TRANSFERÊNCIAS DO SUS /TRANSFERENCIA DE CONVENIO( F )</b>	<b>10.857.660,00</b>
<b>DESPESA FIXADA</b>	
<b>PESSOAL E ENCARGOS SOCIAIS</b>	<b>8.911.360,00</b>
<b>OUTRAS DESPESAS CORRENTES</b>	<b>5.674.000,00</b>
<b>INVESTIMENTOS</b>	<b>816.000,00</b>
<b>INVERSÕES FINANCEIRAS</b>	-
<b>AMORTIZAÇÃO DA DÍVIDA</b>	-
<b>Total das Despesas - FUNÇÃO 10 ( J )</b>	<b>15.401.360,00</b>
<b>Participação ( L ) = ( J - F ) / ( E )</b>	<b>16,65%</b>
<b>PARTICIPAÇÃO MÍNIMA NO EXERCÍCIO DE 2013</b>	<b>15,00%</b>
<b>VALOR MÍNIMO A APLICAR=15%X (E)</b>	<b>4.094.550,00</b>



ESTADO DO CEARÁ  
**PREFEITURA MUNICIPAL DE IPU**

**DEMONSTRATIVO DA DESPESA COM PESSOAL  
PODER EXECUTIVO**

<b>PESSOAL ATIVO</b>	<b>30.661.360,00</b>
<b>PESSOAL INATIVO / PENSIONISTA</b>	<b>538.000,00</b>
( - ) INDENIZAÇÃO POR DEMISSÃO	55.000,00
( +/- ) PRECATÓRIOS ( SENTENÇAS JUDICIAIS )	179.000,00
( - ) DESPESAS DE EXERCÍCIOS ANTERIORES	71.000,00
( - ) INATIVOS COM RECURSOS VINCULADOS	538.000,00
<b>OUTRAS DESPESAS COM PESSOAL ( ART. 18 § 1º)</b>	<b>-</b>
<b>TOTAL DA DESPESA LÍQUIDA DE PESSOAL</b>	<b>30.356.360,00</b>
<b>RECEITA CORRENTE LÍQUIDA</b>	<b>59.699.000,00</b>
<b>( % ) DA DESPESA LÍQUIDA COM PESSOAL S/ RCL</b>	<b>50,85%</b>
<b>LIMITE LEGAL</b> 54%	<b>32.237.460,00</b>
<b>LIMITE PRUDENCIAL</b> 51,30%	<b>30.625.587,00</b>

**DEMONSTRATIVO DA DESPESA COM PESSOAL  
PODER LEGISLATIVO**

<b>PESSOAL ATIVO</b>	<b>860.000,00</b>
<b>PESSOAL INATIVO / PENSIONISTA</b>	<b>40.000,00</b>
( - ) INDENIZAÇÃO POR DEMISSÃO	-
( +/- ) PRECATÓRIOS ( SENTENÇAS JUDICIAIS )	-
( - ) DESPESAS DE EXERCÍCIOS ANTERIORES	-
( - ) INATIVOS COM RECURSOS VINCULADOS	40.000,00
<b>OUTRAS DESPESAS COM PESSOAL ( ART. 18 § 1º)</b>	<b>-</b>
<b>TOTAL DA DESPESA LÍQUIDA DE PESSOAL</b>	<b>860.000,00</b>
<b>RECEITA CORRENTE LÍQUIDA</b>	<b>59.699.000,00</b>
<b>( % ) DA DESPESA LÍQUIDA COM PESSOAL S/ RCL</b>	<b>1,44%</b>
<b>LIMITE LEGAL</b> 6%	<b>3.581.940,00</b>
<b>LIMITE PRUDENCIAL</b> 5,70%	<b>3.402.843,00</b>

Governo Municipal de Ipu  
Consolidado

PROJEÇÃO DA RECEITA CORRENTE LÍQUIDA

ORÇAMENTO PROGRAMA PARA 2013  
Em R\$ 1,00  
Pág: 001  
CONASP

CÓDIGO	ESPECIFICAÇÃO	RECEITAS CORRENTES	DEDUÇÕES DE RECEITA
1000.00.00.00.00	Receitas Correntes		
1100.00.00.00.00	Receita Tributária		
1110.00.00.00.00	Impostos		
1112.00.00.00.00	Imposto sobre o Patrimônio e a Renda		
1112.02.00.00.00	Imposto sobre a Propriedade Predial Territorial Urbana	220.000,00	
1112.04.00.00.00	Imposto Renda Prov. de Qualquer Natureza		
1112.04.31.00.00	Imposto de Renda Retido nas Fontes sobre Rendimentos do Trabalho	600.000,00	
1112.04.34.00.00	Imposto de Renda Retido nas Fontes sobre Outros Rendimentos	70.000,00	
1112.08.00.00.00	Imposto sobre Transmissão de Bens Imóveis - ITBI	50.000,00	
1113.00.00.00.00	Imposto sobre Produção e a Circulação		
1113.05.00.00.00	Imposto sobre Serviços de Qualquer Natureza		
1113.05.01.00.00	Imposto sobre Serviços de Qualquer Natureza	680.000,00	
1120.00.00.00.00	Taxas		
1121.00.00.00.00	Taxas pelo Exercício Poder de Polícia		
1121.25.00.00.00	Taxa de Licença para Função, Estabelec. Comerc. Indust. e Pres. Servi	3.000,00	
1121.26.00.00.00	Taxa de Publicidade Comercial	2.000,00	
1121.28.00.00.00	Taxa de Funcionamento de Estabelecimentos em Horário Especial	33.000,00	
1121.29.00.00.00	Taxa de Licença para Execução de Obras	2.000,00	
1121.30.00.00.00	Taxa de Autorização Funcionamento de Transporte	1.000,00	
1121.31.00.00.00	Taxa de Utilização de Área de Domínio Público	5.000,00	
1121.36.00.00.00	Taxa de Apreensão, Depósito ou Liberação de Animais	1.000,00	
1121.99.00.00.00	Outras Taxas pelo Exercício do Poder de Polícia	50.000,00	
1122.00.00.00.00	Taxas pela Prestação de Serviços		
1122.99.00.00.00	Outras Taxas pela Prestação de Serviços	4.849,00	
1200.00.00.00.00	Receitas de Contribuições		
1210.00.00.00.00	Contribuições Sociais		
1210.29.00.00.00	Contribuições p/ Regime Próprio de Previdência do Servid. Público		
1210.29.07.00.00	Contribuição do Servidor Ativo Civil p/ o Regime Próprio	1.000.000,00	1.000.000,00
1210.29.09.00.00	Contribuições do Servidor Inativo Civil p/ o Regime Próprio	5.000,00	5.000,00
1210.29.11.00.00	Contribuições de Pensionista Civil p/ o Regime Próprio	5.000,00	5.000,00
1220.00.00.00.00	Contribuições de Intervenção no Domínio Econômico		
1220.29.00.00.00	Contribuição para Custeio dos Serviços de Iluminação Pública	100.000,00	
1300.00.00.00.00	Receita Patrimonial		
1320.00.00.00.00	Receitas de Valores Mobiliários		
1321.00.00.00.00	Juros de Títulos de Renda		
1321.11.00.00.00	Ações e Cotas de Sociedades	1.000,00	
1325.00.00.00.00	Remuneração de Depósitos Bancários		
1325.01.00.00.00	Remuneração de Depósitos de Recursos Vinculados		
1325.01.02.00.00	Rec. de Rem. de Dep. Banc. de Rec. Vinc. - FUNDEB	23.000,00	
1325.01.03.00.00	Rec. de Rem. de Dep. Banc. de Rec. Vinc. - Fundo de Saúde	25.000,00	
1325.01.04.00.00	Rec. de Rem. de Dep. Banc. de Rec. Vinc. - RPPS	100.000,00	
1325.01.05.00.00	Rec. de Rem. de Dep. Banc. de Rec. Vinc. - MDE	28.000,00	
1325.01.06.00.00	Rec. de Rem. de Dep. Banc. de Rec. Vinc. - Ações Serv. Publ. e Saud	50.000,00	
1325.01.10.00.00	Rec. de Rec. de Dep. Banc. de Rec. Vinc. - FNAS	2.000,00	
1325.01.99.00.00	Rem. de Outros Dep. Banc. de Recur. Vinculado	15.000,00	
1325.02.00.00.00	Remuneração de Dep. Banc. de Recur. Não Vinculados		
1325.02.99.00.00	Remuneração de Outros Depósitos de Recursos Não Vinculados	60.000,00	

Governo Municipal de Ipu  
Consolidado

PROJEÇÃO DA RECEITA CORRENTE LÍQUIDA

ORÇAMENTO PROGRAMA PARA 2013  
Em R\$ 1,00  
Pág: 002  
CONASP

CÓDIGO	ESPECIFICAÇÃO	RECEITAS CORRENTES	DEDUÇÕES DE RECEITA
1329.00.00.00.00	Outras Receitas de Valores Mobiliários	2.000,00	
1330.00.00.00.00	Receita de Concessões e Permissões		
1333.00.00.00.00	Receita de Concessões e Permissões-Direitos de Uso de Bens Públic		
1333.01.00.00.00	Receita de Concessão de Direito Real de Uso de Área Pública	2.000,00	
1390.00.00.00.00	Outras Receitas Patrimoniais	3.000,00	
1600.00.00.00.00	Receita de Serviços		
1600.05.00.00.00	Serviços de Saúde		
1600.05.99.00.00	Outros Serviços de Saúde	470.000,00	
1600.41.00.00.00	Serviços de Captação, Adução, Tratamento, Reserva, Distr. de Água	2.100.000,00	
1600.44.00.00.00	Serviços de Abate de Animais	5.000,00	
1600.48.00.00.00	Serviços de Religamento de Água	15.000,00	
1600.99.00.00.00	Outros Serviços	7.000,00	
1700.00.00.00.00	Transferências Correntes		
1720.00.00.00.00	Transferências Intergovernamentais		
1721.00.00.00.00	Transferências da União		
1721.01.00.00.00	Participação na Receita da União		
1721.01.02.00.00	Cota-Parte do Fundo de Participação dos Municípios	21.000.000,00	
1721.01.05.00.00	Cota-Parte do Imposto sobre a Propriedade Territorial Rural	5.000,00	
1721.22.00.00.00	Transf. da Compensação Financ. pela Exploração de Rec. Naturais		
1721.22.20.00.00	Cota-Parte da Compensação Financeira de Recursos Minerais	26.000,00	
1721.22.50.00.00	Cota-Parte Royalties pela Participação Especial-Lei Nº 9.478/97	51.000,00	
1721.22.70.00.00	Cota-Parte do Fundo Especial do Petróleo - FEP	150.000,00	
1721.33.00.00.00	Transf. Recursos do SUS - Repasse Fundo a Fundo		
1721.33.11.00.00	Atenção Básica		
1721.33.11.10.00	Piso de Atenção Básica Fixo (PAB Fixo)	1.100.000,00	
1721.33.11.18.00	Núcleo de Apoio a Saúde da Família- Nasf	120.000,00	
1721.33.11.31.00	Saúde da Família	770.000,00	
1721.33.11.32.00	Agentes Comunitários de Saúde	900.000,00	
1721.33.11.33.00	Saúde Bucal	214.000,00	
1721.33.11.34.00	Compensação de Especificidades Regionais	157.000,00	
1721.33.12.00.00	Atenção de Mac Ambulatorial e Hospitalar		
1721.33.12.10.00	Limite Financeiro da Mac Ambulatorial e Hospitalar	4.530.000,00	
1721.33.12.13.00	CEO-Centro Espec. Odontológica	140.000,00	
1721.33.12.20.00	Fundo de Ações Estratégicas e Compensação - FAEC	110.000,00	
1721.33.13.00.00	Vigilância em Saúde		
1721.33.13.10.00	Vigilância Epidemiológica e Ambiental em Saúde	203.000,00	
1721.33.13.20.00	Vigilância Sanitária	33.660,00	
1721.33.99.00.00	Outros Programas Financ. por Transf. Fundo a Fundo	30.000,00	
1721.34.00.00.00	Transferências de Recursos Fundo Nacion. do Desen.Assis.Soc.- FNAS		
1721.34.02.00.00	Trans.União-Prog.Errad.Trabal.Infan-PETI- PVMC	72.000,00	
1721.34.04.00.00	Transferencia FNAS- Igd- PBF	221.000,00	
1721.34.05.00.00	Transferencia FNAS - Projovem-PBVI	60.291,00	
1721.34.06.00.00	Transferencia FNAS PAIF/CRAS- PBF	151.200,00	
1721.34.07.00.00	Transferencia FNAS- IGD/SUAS	37.000,00	
1721.34.08.00.00	Transferencia FNAS-PBVII-Criança e Idoso	54.000,00	
1721.34.99.00.00	Outras Transferencia Fundo a Fundo- FNAS	12.000,00	

Governo Municipal de Ipu  
Consolidado

ORÇAMENTO PROGRAMA PARA 2013  
Em R\$ 1,00  
Pag: 003  
CONASP

PROJEÇÃO DA RECEITA CORRENTE LÍQUIDA

CÓDIGO	E S P E C I F I C A Ç Ã O	RECEITAS CORRENTES	DEDUÇÕES DE RECEITA
1721.35.00.00.00	Transferência de Recursos do Fundo Nac. de Desenv. Educação.-FNDE		
1721.35.01.00.00	Transferências do Salário-Educação	600.000,00	
1721.35.02.00.00	Transferências Diretas do FNDE - Prog. Dinheiro Direto na Escola	100.000,00	
1721.35.03.00.00	Transferências Direta do FNDE-Prog. Nacional Alimentação Escolar	650.000,00	
1721.35.04.00.00	Tran.Dir.FNDE Ref.ao Progr.Nacional de Apoio Transp.Escolar-PNATE	360.000,00	
1721.35.99.00.00	Outras Transf. Dir. Fund. Nacio. Desenvolvimento da Educação-FNDE	160.000,00	
1721.36.00.00.00	Transferência Financeira do ICMS - Desoneração - Lc. Nº 87/96	25.000,00	
1721.99.00.00.00	Outras Transferências da União	20.000,00	
1722.00.00.00.00	Transferências dos Estados		
1722.01.00.00.00	Participação na Receita dos Estados		
1722.01.01.00.00	Cota-Parte do ICMS	4.000.000,00	
1722.01.02.00.00	Cota-Parte do IPVA	600.000,00	
1722.01.04.00.00	Cota-Parte do IPI sobre Exportação	16.000,00	
1722.01.13.00.00	Cota-Parte da Contribuição de Intervenção no Domínio Econômico	90.000,00	
1722.22.00.00.00	Transferência da Cota-Parte da Compensação Financeira (25%)		
1722.22.30.00.00	Cota-Parte Royalties-Compen.Financ.pela Produ.Petro-Lei 7.990/89	16.000,00	
1722.99.00.00.00	Outras Transferências dos Estados	344.800,00	
1724.00.00.00.00	Transferências Multigovernamentais		
1724.01.00.00.00	Transf.Recur.do Fundo de Man.Desenv. da Educação Básica - FUNDEB	15.000.000,00	
1724.02.00.00.00	Transferência de Recursos da Complementação da União ao FUNDEB	4.500.000,00	
1760.00.00.00.00	Transferências de Convênios		
1761.00.00.00.00	Transferências de Convênios com a União e de Suas Entidades		
1761.01.00.00.00	Transferências de Convênios da União p/ o Sist.Único de Saúde-SUS	20.000,00	
1761.02.00.00.00	Transferênc.de Convênios União Destinadas a Programa de Educação	20.000,00	
1761.99.00.00.00	Outras Transferências de Convênios da União	50.000,00	
1762.00.00.00.00	Transferências de Convênios-Estados/Dist.Federal e Suas Entidades		
1762.01.00.00.00	Transferên.de Convênios Estados p/O Sistema Único de Saúde - SUS	50.000,00	
1762.02.00.00.00	Transf.de Convênio dos Estados Destinadas a Programas de Educação	150.000,00	
1762.99.00.00.00	Outras Transferências de Convênio dos Estados	2.809.000,00	
1900.00.00.00.00	Outras Receitas Correntes		
1910.00.00.00.00	Multas e Juros de Mora		
1911.00.00.00.00	Multas e Juros de Mora dos Tributos		
1911.38.00.00.00	Multas e Juros de Mora do IPTU	12.000,00	
1911.39.00.00.00	Multas e Juros de Mora do ITBI	2.000,00	
1911.40.00.00.00	Multas e Juros de Mora do ISS	3.000,00	
1911.99.00.00.00	Multas e Juros de Mora de Outros Tributos		
1911.99.01.00.00	Multas e Juros de Mora de Outros Tributos	2.000,00	
1913.00.00.00.00	Multas e Juros de Mora da Dívida Ativa dos Tributos		
1913.11.00.00.00	Multas e Juros de Mora da Dívida Ativa do IPTU	6.000,00	
1913.12.00.00.00	Multas e Juros de Mora da Dívida Ativa do ITBI	2.000,00	
1913.13.00.00.00	Multas e Juros de Mora Dívida Ativa do ISS	2.000,00	
1913.99.00.00.00	Multas e Juros de Mora da Dívida Ativa de Outros Tributos	3.000,00	
1918.00.00.00.00	Multas e Juros de Mora de Outras Receitas		
1918.14.00.00.00	Multas e Juros de Mora da Receita Exploração de Recursos Minerais	30.000,00	
1918.99.00.00.00	Outras Multas e Juros de Mora	20.000,00	

Governo Municipal de Ipu  
Consolidado

PROJEÇÃO DA RECEITA CORRENTE LÍQUIDA

ORÇAMENTO PROGRAMA PARA 2013  
Em R\$ 1,00  
Pág: 004  
CONASP

CÓDIGO	ESPECIFICAÇÃO	RECEITAS CORRENTES	DEDUÇÕES DE RECEITA
1919.00.00.00.00	Multas de Outras Origens		
1919.15.00.00.00	Multas Previstas na Legislação do Trânsito	131.000,00	
1919.48.00.00.00	Multas Aplicadas Pelos Tribunais de Contas	25.000,00	
1919.99.00.00.00	Outras Multas	15.000,00	
1920.00.00.00.00	Indenizações e Restituições		
1921.00.00.00.00	Indenizações		
1921.99.00.00.00	Outras Indenizações	5.000,00	
1922.00.00.00.00	Restituições		
1922.10.00.00.00	Compens.Financ.Entre o Regim.Geral e Regim.Próp.de Prev.Servidor		
1922.10.01.00.00	Comp.Financeiras Entre o Regime Geral e o RPPS - Principal	15.000,00	
1922.99.00.00.00	Outras Restituições	15.000,00	
1930.00.00.00.00	Receita da Dívida Ativa		
1931.00.00.00.00	Receita da Dívida Ativa Tributária		
1931.11.00.00.00	Receita da Dívida Ativa do I.P.T.U.	5.000,00	
1931.12.00.00.00	Receita da Dívida Ativa do I.T.B.I.	3.000,00	
1931.13.00.00.00	Receita da Dívida Ativa do I.S.S.	2.000,00	
1931.99.00.00.00	Receita da Dívida Ativa de Outros Tributos		
1931.99.01.00.00	Receita da Dívida Ativa de Outros Tributos - Principal	2.000,00	
1932.00.00.00.00	Receita da Dívida Ativa Não Tributária		
1932.99.00.00.00	Receita da Dívida Ativa Não Tributária de Outras Receitas		
1932.99.01.00.00	Receita da Dívida Ativa Não-Tributária de Outras Rec. - Principal	2.000,00	
1990.00.00.00.00	Receitas Correntes Diversas		
1990.99.00.00.00	Outras Receitas	96.000,00	
7000.00.00.00.00	Receitas Intra-Orçamentárias Correntes		
7200.00.00.00.00	Receitas de Contribuições		
7210.00.00.00.00	Contribuições Sociais		
7210.29.00.00.00	Contribuições Previdenciárias do Regime Próprio		
7210.29.01.00.00	Contribuição Patronal de Servidor Ativo Civil p/ o Regime Próprio	1.075.000,00	1.075.000,00
7600.00.00.00.00	Serviços de Captação, Adução, Tratamento, Resíduo e Dist de Água		
7600.41.00.00.00	Serviços de Captação, Adução, Tratamento, Resíduo e Dist de Água	100.000,00	100.000,00
9000.00.00.00.00	Deduções da Receita		
9500.00.00.00.00	Deduções - FUNDEB		
9510.00.00.00.00	Dedução de Receita Tributária - FUNDEB		
9517.00.00.00.00	Dedução da Receita de Transferências Correntes		
9517.21.00.00.00	Dedução da Receita de Transferências da União - FUNDEB		
9517.21.01.00.00	Dedução das Receitas de Transferência da União		
9517.21.01.02.00	Dedução de Receita do FPM-FUNDEB e Redutor Financeiro		
9517.21.01.02.01	Dedução de Receita do FPM - FUNDEB	-4.200.000,00	
9517.21.01.05.00	Dedução de Receita para a Formação do FUNDEB-ITR	-29.600,00	
9517.21.36.00.00	Dedução de Receita p/ a Formação do FUNDEB-ICMS Deson.-Lei 87/96	-4.000,00	
9517.22.00.00.00	Dedução de Transferências dos Estados		
9517.22.01.00.00	Dedução das Receitas de Transferências dos Estados		
9517.22.01.01.00	Dedução de Receita para a Formação do FUNDEB - ICMS	-800.000,00	
9517.22.01.02.00	Dedução de Receita para Formação do FUNDEB - IPVA	-120.000,00	
9517.22.01.04.00	Dedução de Receita para a Formação do FUNDEB - IPI - Exportação	-3.200,00	
TOTALS DA RECEITA		61.884.000,00	2.185.000,00
RECEITA CORRENTE LÍQUIDA.....			59.699.000,00



Ceará  
Governo Municipal de Ipu  
ORÇAMENTO PROGRAMA PARA 2013 - Consolidado

DEMONSTRATIVO DA DESPESA POR FUNÇÃO

Página : 001

Cód.	Nome da função	Valor fiscal	Valor seguridade	Total
01	Legislativa	1.620.000,00	0,00	1.620.000,00
04	Administração	8.659.000,00	0,00	8.659.000,00
06	Segurança Pública	308.000,00	0,00	308.000,00
08	Assistência Social	0,00	1.664.491,00	1.664.491,00
09	Previdência Social	0,00	1.050.000,00	1.050.000,00
10	Saúde	0,00	15.401.360,00	15.401.360,00
12	Educação	25.215.149,00	0,00	25.215.149,00
13	Cultura	976.000,00	0,00	976.000,00
15	Urbanismo	2.248.000,00	0,00	2.248.000,00
16	Habitação	295.000,00	0,00	295.000,00
17	Saneamento	2.229.000,00	0,00	2.229.000,00
18	Gestão Ambiental	43.000,00	0,00	43.000,00
19	Ciência e Tecnologia	42.000,00	0,00	42.000,00
20	Agricultura	212.000,00	0,00	212.000,00
23	Comércio e Serviços	61.000,00	0,00	61.000,00
25	Energia	130.000,00	0,00	130.000,00
26	Transporte	304.000,00	0,00	304.000,00
27	Desporto e Lazer	1.439.000,00	0,00	1.439.000,00
28	Encargos Especiais	890.000,00	0,00	890.000,00
99	Reserva de Contingência	600.000,00	1.150.000,00	1.750.000,00
<b>TOTAL GERAL</b>		<b>45.271.149,00</b>	<b>19.265.851,00</b>	<b>64.537.000,00</b>

Ceará  
Governo Municipal de Ipu  
ORÇAMENTO PROGRAMA PARA 2013 - Consolidado

DEMONSTRATIVO DA DESPESA POR SUBFUNÇÃO

Página : 001

Cód.	Nome da subfunção	Valor fiscal	Valor seguridade	Total
031	Ação Legislativa	1.620.000,00	0,00	1.620.000,00
122	Administração Geral	10.315.000,00	2.689.000,00	13.004.000,00
181	Policiamento	201.000,00	0,00	201.000,00
241	Assistência ao Idoso	0,00	14.000,00	14.000,00
243	Assistência à Criança e ao Adolescente	0,00	477.291,00	477.291,00
244	Assistência Comunitária	0,00	1.136.200,00	1.136.200,00
272	Previdência do Regime Estatutário	0,00	559.000,00	559.000,00
301	Atenção Básica	0,00	4.751.000,00	4.751.000,00
302	Assistência Hospitalar e Ambulatorial	0,00	7.979.000,00	7.979.000,00
304	Vigilância Sanitária	0,00	33.360,00	33.360,00
305	Vigilância Epidemiológica	0,00	450.000,00	450.000,00
334	Fomento ao Trabalho	0,00	27.000,00	27.000,00
361	Ensino Fundamental	21.054.149,00	0,00	21.054.149,00
362	Ensino Médio	410.000,00	0,00	410.000,00
364	Ensino Superior	326.000,00	0,00	326.000,00
365	Educação Infantil	1.310.000,00	0,00	1.310.000,00
366	Educação de Jovens e Adultos	534.000,00	0,00	534.000,00
367	Educação Especial	32.000,00	0,00	32.000,00
391	Patrimônio Hist Artístico e Arqueológico	110.000,00	0,00	110.000,00
392	Difusão Cultural	976.000,00	0,00	976.000,00
451	Infra Estrutura Urbana	521.000,00	0,00	521.000,00
452	Serviços Urbanos	1.717.000,00	0,00	1.717.000,00
482	Habituação Urbana	295.000,00	0,00	295.000,00
512	Saneamento Básico Urbano	2.229.000,00	0,00	2.229.000,00
542	Controle Ambiental	43.000,00	0,00	43.000,00
573	Difusão do Conhecimento Científico e Tec	42.000,00	0,00	42.000,00
605	Abastecimento	35.000,00	0,00	35.000,00
606	Extensão Rural	101.000,00	0,00	101.000,00
607	Irrigação	15.000,00	0,00	15.000,00
608	Promoção da Produção Agropecuária	31.000,00	0,00	31.000,00
691	Promoção Comercial	30.000,00	0,00	30.000,00
695	Turismo	61.000,00	0,00	61.000,00
752	Energia Elétrica	30.000,00	0,00	30.000,00
782	Transporte Rodoviário	304.000,00	0,00	304.000,00
812	Desporto Comunitário	528.000,00	0,00	528.000,00
813	Lazer	911.000,00	0,00	911.000,00
843	Serviço da Dívida Interna	890.000,00	0,00	890.000,00
997	Reserva do RPPS	0,00	1.150.000,00	1.150.000,00
999	Reserva de Contingência	600.000,00	0,00	600.000,00
<b>TOTAL GERAL</b>		<b>45.271.149,00</b>	<b>19.265.851,00</b>	<b>64.537.000,00</b>

Ceará  
Governo Municipal de Ipu  
ORÇAMENTO PROGRAMA PARA 2013 - Consolidado

DEMONSTRATIVO DA DESPESA POR PROGRAMA

Página : 001

Cód.	Nome do programa	Valor fiscal	Valor seguridade	Total
0001	Ação Legislativa	1.620.000,00	0,00	1.620.000,00
0002	Programa de Apoio Assistência a Estudantes do Ensino Medio	410.000,00	0,00	410.000,00
0007	Supervisão e Coordenação Superior	2.008.000,00	0,00	2.008.000,00
0009	Administração Geral na Gestão Publica Municipal	6.571.000,00	0,00	6.571.000,00
0010	Gestao da Política de Amortização da Divida Municipal	890.000,00	0,00	890.000,00
0020	Manutenção da Ordem Publica	168.000,00	0,00	168.000,00
0022	Implementação do Lazer Comunitário	911.000,00	0,00	911.000,00
0025	Atendimento Ambulatorial, Emergencial e Hospitalar	0,00	7.941.000,00	7.941.000,00
0027	Infraestrutura de Saúde	0,00	448.000,00	448.000,00
0028	Gestao da Política de Assistencia Social	1.079.000,00	1.048.291,00	2.127.291,00
0029	Atenção ao Idoso	0,00	14.000,00	14.000,00
0030	Geração de Emprego e Renda Familiar	0,00	64.000,00	64.000,00
0031	Educação de Jovens e Adultos	47.000,00	0,00	47.000,00
0032	Merenda Escolar	662.000,00	0,00	662.000,00
0033	Gestao da Política de Saude	0,00	2.188.000,00	2.188.000,00
0036	Vigilância Sanitária e Epidemiológica	0,00	483.360,00	483.360,00
0038	Transporte Escolar	716.000,00	0,00	716.000,00
0042	Revitalização do Ensino Fundamental	19.865.149,00	0,00	19.865.149,00
0046	Assistência Complementar à Educação Superior	326.000,00	0,00	326.000,00
0048	Revitalização da Educação Infantil	1.153.000,00	0,00	1.153.000,00
0049	Ensino Especial	487.000,00	0,00	487.000,00
0050	Atenção à Criança e ao Adolescente	0,00	301.000,00	301.000,00
0051	Assistência Social Complementar ao Carente	0,00	237.200,00	237.200,00
0054	Criação, Produção e Difusão Cultural e Artísticas	976.000,00	0,00	976.000,00
0059	Edificações Publicas	115.000,00	0,00	115.000,00
0066	Melhoria e Manutenção de Serviços Urbanos	2.005.000,00	0,00	2.005.000,00
0068	Implementação da Melhoria da Qualidade Habitacional	295.000,00	0,00	295.000,00
0069	Saneamento Básico	69.000,00	0,00	69.000,00
0070	Abastecimento D'Água	2.160.000,00	0,00	2.160.000,00
0073	Gestao da Política Agropecuaria	424.000,00	0,00	424.000,00
0075	Proteção ao Meio Ambiente	43.000,00	0,00	43.000,00
0076	Implantação de Infraestrutura Hidrica	15.000,00	0,00	15.000,00
0080	Inclusão Digital	42.000,00	0,00	42.000,00
0091	Acoes Basica em Saude	0,00	4.341.000,00	4.341.000,00
0104	Gestao Politica do Turismo	29.000,00	0,00	29.000,00
0109	Energia para Todos	30.000,00	0,00	30.000,00
0115	Infraestrutura Urbana	521.000,00	0,00	521.000,00
0118	Implementação da Infraestrutura de Transporte	304.000,00	0,00	304.000,00
0120	Promocão do Turismo	62.000,00	0,00	62.000,00
0121	Esporte para Todos	528.000,00	0,00	528.000,00
0122	Gestao da Política de Previdencia do Regime Estatutario	0,00	1.050.000,00	1.050.000,00
0124	Segurança Pública e Cidadania	107.000,00	0,00	107.000,00
0125	Defesa Civil	33.000,00	0,00	33.000,00
9999	Reserva de Contingencia	600.000,00	1.150.000,00	1.750.000,00
TOTAL GERAL		45.271.149,00	19.265.851,00	64.537.000,00

Governo Municipal de Ipu  
RECEITA POR TIPO DE RECEITA

ORÇAMENTO PROGRAMA PARA 2013  
Em R\$ 1,00  
CONASP

CÓDIGO	E S P E C I F I C A Ç Ã O	REC. DO TESOURO	REC. OUTRAS FONTES	TOTAL
1000.00.00.00.00	Receitas Correntes	65.865.800,00	0,00	65.865.800,00
1100.00.00.00.00	Receita Tributária	1.721.849,00	0,00	1.721.849,00
1110.00.00.00.00	Impostos	1.620.000,00	0,00	1.620.000,00
1112.00.00.00.00	Imposto sobre o Patrimônio e a Renda	940.000,00	0,00	940.000,00
1112.02.00.00.00	Imposto sobre a Propriedade Predial			
	Territorial Urbana	220.000,00	0,00	220.000,00
1112.04.00.00.00	Imposto Renda Prov. de Qualquer	670.000,00	0,00	670.000,00
	Natureza			
1112.04.31.00.00	Imposto de Renda Retido nas Fontes	600.000,00	0,00	600.000,00
	sobre Rendimentos do Trabalho			
1112.04.34.00.00	Imposto de Renda Retido nas Fontes	70.000,00	0,00	70.000,00
	sobre Outros Rendimentos			
1112.08.00.00.00	Imposto sobre Transmissão de Bens	50.000,00	0,00	50.000,00
	Imóveis - ITBI	680.000,00	0,00	680.000,00
1113.00.00.00.00	Imposto sobre Produção e a Circulação	680.000,00	0,00	680.000,00
1113.05.00.00.00	Imposto sobre Serviços de Qualquer	680.000,00	0,00	680.000,00
	Natureza			
1113.05.01.00.00	Imposto sobre Serviços de Qualquer	680.000,00	0,00	680.000,00
	Natureza			
1120.00.00.00.00	Taxas	101.849,00	0,00	101.849,00
1121.00.00.00.00	Taxas pelo Exercício Poder de Polícia	97.000,00	0,00	97.000,00
1121.25.00.00.00	Taxa de Licença para			
	Funcion. Estabelec. Comerc. Indust. e	3.000,00	0,00	3.000,00
1121.26.00.00.00	Taxa de Publicidade Comercial	2.000,00	0,00	2.000,00
1121.28.00.00.00	Taxa de Funcionamento de			
	Estabelecimentos em Horário Especial	33.000,00	0,00	33.000,00
1121.29.00.00.00	Taxa de Licença para Execução de			
	Obras	2.000,00	0,00	2.000,00
1121.30.00.00.00	Taxa de Autorização Funcionamento de			
	Transporte	1.000,00	0,00	1.000,00
1121.31.00.00.00	Taxa de Utilização de Área de Domínio			
	Público	5.000,00	0,00	5.000,00
1121.36.00.00.00	Taxa de Apreensão, Depósito ou			
	Liberação de Animais	1.000,00	0,00	1.000,00
1121.99.00.00.00	Outras Taxas pelo Exercício do Poder	50.000,00	0,00	50.000,00
	de Polícia	4.849,00	0,00	4.849,00
1122.00.00.00.00	Taxas pela Prestação de Serviços	4.849,00	0,00	4.849,00
1122.99.00.00.00	Outras Taxas pela Prestação de			
	Serviços	4.849,00	0,00	4.849,00
1200.00.00.00.00	Receitas de Contribuições	1.110.000,00	0,00	1.110.000,00
1210.00.00.00.00	Contribuições Sociais	1.010.000,00	0,00	1.010.000,00
1210.29.00.00.00	Contribuições p/ Regime Próprio de			
	Previdência do Servid. Público	1.010.000,00	0,00	1.010.000,00
1210.29.07.00.00	Contribuição do Servidor Ativo Civil			
	p/ o Regime Próprio	1.000.000,00	0,00	1.000.000,00
1210.29.09.00.00	Contribuições do Servidor Inativo			
	Civil p/ o Regime Próprio	5.000,00	0,00	5.000,00
1210.29.11.00.00	Contribuições de Pensionista Civil p/			
	o Regime Próprio	5.000,00	0,00	5.000,00

- continua -

- continuação -

1220.00.00.00.00	Contribuições de Intervenção no Domínio Econômico	100.000,00	0,00	100.000,00
1220.29.00.00.00	Contribuição para Custeio dos Serviços de Iluminação Pública	100.000,00	0,00	100.000,00
1300.00.00.00.00	Receita Patrimonial	311.000,00	0,00	311.000,00
1320.00.00.00.00	Receitas de Valores Mobiliários	306.000,00	0,00	306.000,00
1321.00.00.00.00	Juros de Títulos de Renda	1.000,00	0,00	1.000,00
1321.11.00.00.00	Ações e Cotas de Sociedades	1.000,00	0,00	1.000,00
1325.00.00.00.00	Remuneração de Depósitos Bancários	303.000,00	0,00	303.000,00
1325.01.00.00.00	Remuneração de Depósitos de Recursos Vinculados	243.000,00	0,00	243.000,00
1325.01.02.00.00	Rec. de Rem. de Dep. Banc. de Rec. Vinc. - FUNDEB	23.000,00	0,00	23.000,00
1325.01.03.00.00	Rec. de Rem. de Dep. Banc. de Rec. Vinc. - Fundo de Saúde	25.000,00	0,00	25.000,00
1325.01.04.00.00	Rec. de Rem. de Dep. Banc. de Rec. Vinc. - RPPS	100.000,00	0,00	100.000,00
1325.01.05.00.00	Rec. de Rem. de Dep. Banc. de Rec. Vinc. - MDE	28.000,00	0,00	28.000,00
1325.01.06.00.00	Rec. de Rem. de Dep. Banc. de Rec. Vinc. - Ações Serv. Publ. e Saud	50.000,00	0,00	50.000,00
1325.01.10.00.00	Rec. de Rec. de Dep. Banc. de Rec. Vinc. - FNAS	2.000,00	0,00	2.000,00
1325.01.99.00.00	Rem. de Outros Dep. Banc. de Recur. Vinculado	15.000,00	0,00	15.000,00
1325.02.00.00.00	Remuneração de Dep. Banc. de Recur. Não Vinculados	60.000,00	0,00	60.000,00
1325.02.99.00.00	Remuneração de Outros Depósitos de Recursos Não Vinculados	60.000,00	0,00	60.000,00
1329.00.00.00.00	Outras Receitas de Valores Mobiliários	2.000,00	0,00	2.000,00
1330.00.00.00.00	Receita de Concessões e Permissões	2.000,00	0,00	2.000,00
1333.00.00.00.00	Receita de Concessões e Permissões-Direitos de Uso de Bens	2.000,00	0,00	2.000,00
1333.01.00.00.00	Receita de Concessão de Direito Real de Uso de Área Pública	2.000,00	0,00	2.000,00
1390.00.00.00.00	Outras Receitas Patrimoniais	3.000,00	0,00	3.000,00
1600.00.00.00.00	Receita de Serviços	2.597.000,00	0,00	2.597.000,00
1600.05.00.00.00	Serviços de Saúde	470.000,00	0,00	470.000,00
1600.05.99.00.00	Outros Serviços de Saúde	470.000,00	0,00	470.000,00
1600.41.00.00.00	Serviços de Captação, Adução, Tratamento, Reserva, Distr. de Água	2.100.000,00	0,00	2.100.000,00
1600.44.00.00.00	Serviços de Abate de Animais	5.000,00	0,00	5.000,00
1600.48.00.00.00	Serviços de Religamento de Água	15.000,00	0,00	15.000,00
1600.99.00.00.00	Outros Serviços	7.000,00	0,00	7.000,00
1700.00.00.00.00	Transferências Correntes	59.727.951,00	0,00	59.727.951,00
1720.00.00.00.00	Transferências Intergovernamentais	56.628.951,00	0,00	56.628.951,00
1721.00.00.00.00	Transferências da União	32.062.151,00	0,00	32.062.151,00
1721.01.00.00.00	Participação na Receita da União	21.005.000,00	0,00	21.005.000,00
1721.01.02.00.00	Cota-Parte do Fundo de Participação dos Municípios	21.000.000,00	0,00	21.000.000,00
1721.01.05.00.00	Cota-Parte do Imposto sobre a Propriedade Territorial Rural	5.000,00	0,00	5.000,00

- continua -

- continuação -

1721.22.00.00.00	Transf. da Compensação Financ. pela Exploração de Rec. Naturais	227.000,00	0,00	227.000,00
1721.22.20.00.00	Cota-Parte da Compensação Financeira de Recursos Minerais	26.000,00	0,00	26.000,00
1721.22.50.00.00	Cota-Parte Royalties pela Participação Especial-Lei Nº 9.478/97	51.000,00	0,00	51.000,00
1721.22.70.00.00	Cota-Parte do Fundo Especial do Petróleo - FEP	150.000,00	0,00	150.000,00
1721.33.00.00.00	Transf. Recursos do SUS - Repasse Fundo a Fundo	8.307.660,00	0,00	8.307.660,00
1721.33.11.00.00	Atenção Básica	3.261.000,00	0,00	3.261.000,00
1721.33.11.10.00	Piso de Atenção Básica Fixo (PAB Fixo)	1.100.000,00	0,00	1.100.000,00
1721.33.11.18.00	Núcleo de Apoio a Saúde da Família-Nasf	120.000,00	0,00	120.000,00
1721.33.11.31.00	Saúde da Família	770.000,00	0,00	770.000,00
1721.33.11.32.00	Agentes Comunitários de Saúde	900.000,00	0,00	900.000,00
1721.33.11.33.00	Saúde Bucal	214.000,00	0,00	214.000,00
1721.33.11.34.00	Compensação de Especificidades Regionais	157.000,00	0,00	157.000,00
1721.33.12.00.00	Atenção de Mac Ambulatorial e Hospitalar	4.780.000,00	0,00	4.780.000,00
1721.33.12.10.00	Limite Financeiro da Mac Ambulatorial e Hospitalar	4.530.000,00	0,00	4.530.000,00
1721.33.12.13.00	CEO-Centro Espec. Odontológica	140.000,00	0,00	140.000,00
1721.33.12.20.00	Fundo de Ações Estratégicas e Compensação - FAEC	110.000,00	0,00	110.000,00
1721.33.13.00.00	Vigilância em Saúde	236.660,00	0,00	236.660,00
1721.33.13.10.00	Vigilância Epidemiológica e Ambiental em Saúde	203.000,00	0,00	203.000,00
1721.33.13.20.00	Vigilância Sanitária	33.660,00	0,00	33.660,00
1721.33.99.00.00	Outros Programas Financ. por Transf. Fundo a Fundo	30.000,00	0,00	30.000,00
1721.34.00.00.00	Transferências de Recursos Fundo Nacion. do Desen.Assis.Soc.- FNAS	607.491,00	0,00	607.491,00
1721.34.02.00.00	Trans.União-Prog.Errad.Trabal.Infan-P ETI- PVMC	72.000,00	0,00	72.000,00
1721.34.04.00.00	Transferencia FNAS- Igd- PBF	221.000,00	0,00	221.000,00
1721.34.05.00.00	Transferencia FNAS - Projovem-PBVI	60.291,00	0,00	60.291,00
1721.34.06.00.00	Transferencia FNAS PATF/CRAS- PBF	151.200,00	0,00	151.200,00
1721.34.07.00.00	Transferencia FNAS- IGD/SUAS	37.000,00	0,00	37.000,00
1721.34.08.00.00	Transferencia FNAS-PBVII-Criança e Idoso	54.000,00	0,00	54.000,00
1721.34.99.00.00	Outras Transferencia Fundo a Fundo-FNAS	12.000,00	0,00	12.000,00
1721.35.00.00.00	Transferência de Recursos do Fundo Nac. de Desenv. Educação.-FNDE	1.870.000,00	0,00	1.870.000,00
1721.35.01.00.00	Transferências do Salário-Educação	600.000,00	0,00	600.000,00
1721.35.02.00.00	Transferências Diretas do FNDE - Prog. Dinheiro Direto na Escola	100.000,00	0,00	100.000,00
1721.35.03.00.00	Transferências Direta do FNDE-Prog. Nacional Alimentação Escolar	650.000,00	0,00	650.000,00
1721.35.04.00.00	Tran.Dir.FNDE Ref.ao Progr.Nacional de Apoio Transp.Écolear-PNATE	360.000,00	0,00	360.000,00

- continua -

- continuação -

1721.35.99.00.00	Outras Transf. Dir. Fund. Nacio. Desenvolvimento da Educação-FNDE	160.000,00	0,00	160.000,00
1721.36.00.00.00	Transferência Financeira do ICMS - Desoneração - Lc. Nº 87/96	25.000,00	0,00	25.000,00
1721.99.00.00.00	Outras Transferências da União	20.000,00	0,00	20.000,00
1722.00.00.00.00	Transferências dos Estados	5.066.800,00	0,00	5.066.800,00
1722.01.00.00.00	Participação na Receita dos Estados	4.706.000,00	0,00	4.706.000,00
1722.01.01.00.00	Cota-Parte do ICMS	4.000.000,00	0,00	4.000.000,00
1722.01.02.00.00	Cota-Parte do IPVA	600.000,00	0,00	600.000,00
1722.01.04.00.00	Cota-Parte do IPI sobre Exportação	16.000,00	0,00	16.000,00
1722.01.13.00.00	Cota-Parte da Contribuição de Intervenção no Domínio Econômico	90.000,00	0,00	90.000,00
1722.22.00.00.00	Transferência da Cota-Parte da Compensação Financeira (25%)	16.000,00	0,00	16.000,00
1722.22.30.00.00	Cota-Parte Royalties-Compen.Financ.pela	16.000,00	0,00	16.000,00
1722.99.00.00.00	Outras Transferências dos Estados	344.800,00	0,00	344.800,00
1724.00.00.00.00	Transferências Multigovernamentais	19.500.000,00	0,00	19.500.000,00
1724.01.00.00.00	Transf.Recur.do Fundo de Man.Desenv. da Educação Básica - FUNDEB	15.000.000,00	0,00	15.000.000,00
1724.02.00.00.00	Transferência de Recursos da Complementação da União ao FUNDEB	4.500.000,00	0,00	4.500.000,00
1760.00.00.00.00	Transferências de Convênios	3.099.000,00	0,00	3.099.000,00
1761.00.00.00.00	Transferências de Convênios com a União e de Suas Entidades	90.000,00	0,00	90.000,00
1761.01.00.00.00	Transferências de Convênios da União p/ o Sist.Unjco de Saúde-SUS	20.000,00	0,00	20.000,00
1761.02.00.00.00	Transferênc.de Convênios União Destinadas a Programa de Educação	20.000,00	0,00	20.000,00
1761.99.00.00.00	Outras Transferências de Convênios da União	50.000,00	0,00	50.000,00
1762.00.00.00.00	Transferências de Convênios-Estados/Dist.Federal e Suas	3.009.000,00	0,00	3.009.000,00
1762.01.00.00.00	Transferên.de Convênios Estados p/O Sistema Único de Saúde - SUS	50.000,00	0,00	50.000,00
1762.02.00.00.00	Transf.de Convênio dos Estados Destinadas a Programas de Educação	150.000,00	0,00	150.000,00
1762.99.00.00.00	Outras Transferências de Convênio dos Estados	2.809.000,00	0,00	2.809.000,00
1900.00.00.00.00	Outras Receitas Correntes	398.000,00	0,00	398.000,00
1910.00.00.00.00	Multas e Juros de Mora	253.000,00	0,00	253.000,00
1911.00.00.00.00	Multas e Juros de Mora dos Tributos	19.000,00	0,00	19.000,00
1911.38.00.00.00	Multas e Juros de Mora do IPTU	12.000,00	0,00	12.000,00
1911.39.00.00.00	Multas e Juros de Mora do ITBI	2.000,00	0,00	2.000,00
1911.40.00.00.00	Multas e Juros de Mora do ISS	3.000,00	0,00	3.000,00
1911.99.00.00.00	Multas e Juros de Mora de Outros Tributos	2.000,00	0,00	2.000,00
1911.99.01.00.00	Multas e Juros de Mora de Outros Tributos	2.000,00	0,00	2.000,00
1913.00.00.00.00	Multas e Juros de Mora da Dívida Ativa dos Tributos	13.000,00	0,00	13.000,00
1913.11.00.00.00	Multas e Juros de Mora da Dívida Ativa do IPTU	6.000,00	0,00	6.000,00

- continua -

- continuação -

1913.12.00.00.00	Multas e Juros de Mora da Dívida Ativa do ITBI	2.000,00	0,00	2.000,00
1913.13.00.00.00	Multas e Juros de Mora Dívida Ativa do ISS	2.000,00	0,00	2.000,00
1913.99.00.00.00	Multas e Juros de Mora da Dívida Ativa de Outros Tributos	3.000,00	0,00	3.000,00
1918.00.00.00.00	Multas e Juros de Mora de Outras Receitas	50.000,00	0,00	50.000,00
1918.14.00.00.00	Multas e Juros de Mora da Receita Exploração de Recursos Minerais	30.000,00	0,00	30.000,00
1918.99.00.00.00	Outras Multas e Juros de Mora	20.000,00	0,00	20.000,00
1919.00.00.00.00	Multas de Outras Origens	171.000,00	0,00	171.000,00
1919.15.00.00.00	Multas Previstas na Legislação do Trânsito	131.000,00	0,00	131.000,00
1919.48.00.00.00	Multas Aplicadas Pelos Tribunais de Contas	25.000,00	0,00	25.000,00
1919.99.00.00.00	Outras Multas	15.000,00	0,00	15.000,00
1920.00.00.00.00	Indenizações e Restituições	35.000,00	0,00	35.000,00
1921.00.00.00.00	Indenizações	5.000,00	0,00	5.000,00
1921.99.00.00.00	Outras Indenizações	5.000,00	0,00	5.000,00
1922.00.00.00.00	Restituições	30.000,00	0,00	30.000,00
1922.10.00.00.00	Compens. Financ. Entre o Regim. Geral e Regim. própr. de Prev. Servidor	15.000,00	0,00	15.000,00
1922.10.01.00.00	Comp. Financeiras Entre o Regime Geral e o RPPS - Principal	15.000,00	0,00	15.000,00
1922.99.00.00.00	Outras Restituições	15.000,00	0,00	15.000,00
1930.00.00.00.00	Receita da Dívida Ativa	14.000,00	0,00	14.000,00
1931.00.00.00.00	Receita da Dívida Ativa Tributária	12.000,00	0,00	12.000,00
1931.11.00.00.00	Receita da Dívida Ativa do I.P.T.U.	5.000,00	0,00	5.000,00
1931.12.00.00.00	Receita da Dívida Ativa do I.T.B.I.	3.000,00	0,00	3.000,00
1931.13.00.00.00	Receita da Dívida Ativa do I.S.S.	2.000,00	0,00	2.000,00
1931.99.00.00.00	Receita da Dívida Ativa de Outros Tributos	2.000,00	0,00	2.000,00
1931.99.01.00.00	Receita da Dívida Ativa de Outros Tributos - Principal	2.000,00	0,00	2.000,00
1932.00.00.00.00	Receita da Dívida Ativa Não Tributária	2.000,00	0,00	2.000,00
1932.99.00.00.00	Receita da Dívida Ativa Não Tributária de Outras Receitas	2.000,00	0,00	2.000,00
1932.99.01.00.00	Receita da Dívida Ativa Não-Tributária de Outras Rec. -	2.000,00	0,00	2.000,00
1990.00.00.00.00	Receitas Correntes Diversas	96.000,00	0,00	96.000,00
1990.99.00.00.00	Outras Receitas	96.000,00	0,00	96.000,00
2000.00.00.00.00	Receitas de Capital	2.653.000,00	0,00	2.653.000,00
2400.00.00.00.00	Transferências de Capital	2.607.000,00	0,00	2.607.000,00
2470.00.00.00.00	Transferências de Convênios	2.607.000,00	0,00	2.607.000,00
2471.00.00.00.00	Transferências de Convênios da União e de Suas Entidades	700.000,00	0,00	700.000,00
2471.01.00.00.00	Transferências de Convênio da União p/ o Sistema Único Saúde-SUS	150.000,00	0,00	150.000,00
2471.02.00.00.00	Transferências de Convênio da União Destinadas a Prog. de Educação	150.000,00	0,00	150.000,00
2471.99.00.00.00	Outras Transferências de Convênio da União	400.000,00	0,00	400.000,00

- continua -



- continuação -

2472.00.00.00.00	Transferências de Convênio dos Estados, Distr. Feder. Suas Entidades	1.907.000,00	0,00	1.907.000,00
2472.01.00.00.00	Transferências de Convênio dos Estados p/ Sist. Único Saúde - SUS	150.000,00	0,00	150.000,00
2472.02.00.00.00	Transferências de Convênio dos Estados Destin. a Prog. de Educação	250.000,00	0,00	250.000,00
2472.99.00.00.00	Outras Transferências de Convênio dos Estados	1.507.000,00	0,00	1.507.000,00
2500.00.00.00.00	Outras Receitas de Capital	46.000,00	0,00	46.000,00
2590.00.00.00.00	Outras Receitas	46.000,00	0,00	46.000,00
7000.00.00.00.00	Receitas Intra-Orçamentárias			
	Correntes	1.175.000,00	0,00	1.175.000,00
7200.00.00.00.00	Receitas de Contribuições	1.075.000,00	0,00	1.075.000,00
7210.00.00.00.00	Contribuições Sociais	1.075.000,00	0,00	1.075.000,00
7210.29.00.00.00	Contribuições Previdenciárias do Regime Próprio	1.075.000,00	0,00	1.075.000,00
7210.29.01.00.00	Contribuição Patronal de Servidor Ativo Civil p/ o Regime Próprio	1.075.000,00	0,00	1.075.000,00
7600.00.00.00.00	Serviços de Captação, Adução, Tratamento, Resíduo e Dist de Água	100.000,00	0,00	100.000,00
7600.41.00.00.00	Serviços de Captação, Adução, Tratamento, Resíduo e Dist de Água	100.000,00	0,00	100.000,00
9000.00.00.00.00	Deduções da Receita	-5.156.800,00	0,00	-5.156.800,00
9500.00.00.00.00	Deduções - FUNDEB	-5.156.800,00	0,00	-5.156.800,00
9510.00.00.00.00	Dedução de Receita Tributária - FUNDEB	-5.156.800,00	0,00	-5.156.800,00
9517.00.00.00.00	Dedução da Receita de Transferências Correntes	-5.156.800,00	0,00	-5.156.800,00
9517.21.00.00.00	Dedução da Receita de Transferências da União - FUNDEB	-4.233.600,00	0,00	-4.233.600,00
9517.21.01.00.00	Dedução das Receitas de Transferência da União	-4.229.600,00	0,00	-4.229.600,00
9517.21.01.02.00	Dedução de Receita do FPM-FUNDEB e Redutor Financeiro	-4.200.000,00	0,00	-4.200.000,00
9517.21.01.02.01	Dedução de Receita do FPM - FUNDEB	-4.200.000,00	0,00	-4.200.000,00
9517.21.01.05.00	Dedução de Receita para a Formação do FUNDEB-ITR	-29.600,00	0,00	-29.600,00
9517.21.36.00.00	Dedução de Receita p/ a Formação do FUNDEB-ICMS Deson.-Lei 87/96	-4.000,00	0,00	-4.000,00
9517.22.00.00.00	Dedução de Transferências dos Estados	-923.200,00	0,00	-923.200,00
9517.22.01.00.00	Dedução das Receitas de Transferências dos Estados	-923.200,00	0,00	-923.200,00
9517.22.01.01.00	Dedução de Receita para a Formação do FUNDEB - ICMS	-800.000,00	0,00	-800.000,00
9517.22.01.02.00	Dedução de Receita para Formação do FUNDEB - IPVA	-120.000,00	0,00	-120.000,00
9517.22.01.04.00	Dedução de Receita para a Formação do FUNDEB - IPI - Exportação	-3.200,00	0,00	-3.200,00
TOTAL GERAL		64.537.000,00	0,00	64.537.000,00

Ceará  
Governo Municipal de Ipu  
ORÇAMENTO PROGRAMA PARA 2013 - Consolidado  
Receitas por fonte de recurso

Página : 001

Código	U.G.	Fonte	Rec. do tesouro	Rec. outras fontes	Total
1112.02.00.00.00		Imposto sobre a Propriedade Predial Territorial Urbana			
	SMF	010000-Recursos Livres	220.000,00		220.000,00
1112.04.31.00.00		Imposto de Renda Retido nas Fontes sobre Rendimentos do Trabalho			
	SMF	010000-Recursos Livres	600.000,00		600.000,00
1112.04.34.00.00		Imposto de Renda Retido nas Fontes sobre Outros Rendimentos			
	SMF	010000-Recursos Livres	70.000,00		70.000,00
1112.08.00.00.00		Imposto sobre Transmissão de Bens Imóveis - ITBI			
	SMF	010000-Recursos Livres	50.000,00		50.000,00
1113.05.01.00.00		Imposto sobre Serviços de Qualquer Natureza			
	SMF	010000-Recursos Livres	680.000,00		680.000,00
1121.25.00.00.00		Taxa de Licença para Funcion.Estabelec.Comerc.Indust.e Pres.Servi			
	SMF	010000-Recursos Livres	3.000,00		3.000,00
1121.26.00.00.00		Taxa de Publicidade Comercial			
	SMF	010000-Recursos Livres	2.000,00		2.000,00
1121.28.00.00.00		Taxa de Funcionamento de Estabelecimentos em Horário Especial			
	SMF	010000-Recursos Livres	33.000,00		33.000,00
1121.29.00.00.00		Taxa de Licença para Execução de Obras			
	SMF	010000-Recursos Livres	2.000,00		2.000,00
1121.30.00.00.00		Taxa de Autorização Funcionamento de Transporte			
	SMF	010000-Recursos Livres	1.000,00		1.000,00
1121.31.00.00.00		Taxa de Utilização de Área de Domínio Público			
	SMF	010000-Recursos Livres	5.000,00		5.000,00
1121.36.00.00.00		Taxa de Apreensão, Depósito ou Liberação de Animais			
	SMF	010000-Recursos Livres	1.000,00		1.000,00
1121.99.00.00.00		Outras Taxas pelo Exercício do Poder de Polícia			
	SMF	010000-Recursos Livres	50.000,00		50.000,00
1122.99.00.00.00		Outras Taxas pela Prestação de Serviços			
	SMF	010000-Recursos Livres	4.849,00		4.849,00
1210.29.07.00.00		Contribuição do Servidor Ativo Civil p/ o Regime Próprio			
	IPI	013500-Recursos do RPPS	1.000.000,00		1.000.000,00
1210.29.09.00.00		Contribuições do Servidor Inativo Civil p/ o Regime Próprio			
	IPI	013500-Recursos do RPPS	5.000,00		5.000,00
1210.29.11.00.00		Contribuições de Pensionista Civil p/ o Regime Próprio			
	IPI	013500-Recursos do RPPS	5.000,00		5.000,00
1230.00.00.00.00		Contribuição para o Custeio do Serviço de Iluminação Pública			
	SMF				
1321.11.00.00.00		Ações e Cotas de Sociedades			
	SMF	010000-Recursos Livres	1.000,00		1.000,00
1325.01.02.00.00		Rec. de Rem. de Dep. Banc. de Rec. Vinc. - FUNDEB			
	SMF	014400-Rendimento Aplicacao Financeir	23.000,00		23.000,00
1325.01.03.00.00		Rec. de Rem. de Dep. Banc. de Rec. Vinc. - Fundo de Saúde			
	SMF	014200-Redimento de Aplicacao Finance	25.000,00		25.000,00
1325.01.04.00.00		Rec. de Rem. de Dep. Banc. de Rec. Vinc. - RPPS			
	IPI	013500-Recursos do RPPS	100.000,00		100.000,00
1325.01.05.00.00		Rec. de Rem. de Dep. Banc. de Rec. Vinc. - MDE			
	SMF	010100-Transferencia do FNDE	28.000,00		28.000,00
1325.01.06.00.00		Rec. de Rem. de Dep. Banc. de Rec. Vinc. - Ações Serv.Publ.e Saud			
	AMHEO	010000-Recursos Livres	50.000,00		50.000,00
1325.01.10.00.00		Rec. de Rec. de Dep. Banc. de Rec. Vinc. - FNAS			
	SMF	014300-Redimento Aplicacao Financeira	2.000,00		2.000,00

Ceará  
Governo Municipal de Ipu  
ORÇAMENTO PROGRAMA PARA 2013 - Consolidado  
Receitas por fonte de recurso

Página : 002

Código	U.G.	Fonte	Rec. do tesouro	Rec. outras fontes	Total
1325.01.99.00.00	Rem. de Outros	Dep. Banc.de Recur. Vinculado			
	SMF	010000-Recursos Livres	15.000,00		15.000,00
1325.02.99.00.00	Remuneração de	Outros Depósitos de Recursos Não Vinculados			
	SMF	010000-Recursos Livres	60.000,00		60.000,00
1329.00.00.00.00	Outras Receitas de	Valores Mobiliários			
	SMF	010000-Recursos Livres	2.000,00		2.000,00
1333.01.00.00.00	Receita de Concessão de	Direito Real de Uso de Área Pública			
	SMF	010000-Recursos Livres	2.000,00		2.000,00
1390.00.00.00.00	Outras Receitas	Patrimoniais			
	SMF	010000-Recursos Livres	3.000,00		3.000,00
1600.05.99.00.00	Outros Serviços de	Saúde			
	AMHEO	010000-Recursos Livres	470.000,00		470.000,00
1600.41.00.00.00	Serviços de Captação, Adução, Tratamento, Reserva, Distr. de	Água			
	SAAE	010000-Recursos Livres	2.100.000,00		2.100.000,00
1600.44.00.00.00	Serviços de Abate de	Animais			
	SMF	010000-Recursos Livres	5.000,00		5.000,00
1600.48.00.00.00	Serviços de Religamento de	Água			
	SAAE	010000-Recursos Livres	15.000,00		15.000,00
1600.99.00.00.00	Outros Serviços				
	SAAE	010000-Recursos Livres	5.000,00		5.000,00
	AMHEO	010000-Recursos Livres	2.000,00		2.000,00
1721.01.02.00.00	Cota-Parte do	Fundo de Participação dos Municípios			
	SMF	010000-Recursos Livres	21.000.000,00		21.000.000,00
1721.01.05.00.00	Cota-Parte do	Imposto sobre a Propriedade Territorial Rural			
	SMF	010000-Recursos Livres	5.000,00		5.000,00
1721.22.20.00.00	Cota-Parte da	Compensação Financeira de Recursos Minerais			
	SMF	010000-Recursos Livres	26.000,00		26.000,00
1721.22.50.00.00	Cota-Parte Royalties pela Participação Especial-Lei Nº 9.478/97				
	SMF	010000-Recursos Livres	51.000,00		51.000,00
1721.22.70.00.00	Cota-Parte do	Fundo Especial do Petróleo - FEP			
	SMF	010000-Recursos Livres	150.000,00		150.000,00
1721.33.11.10.00	Piso de Atenção Básica Fixo (PAB Fixo)				
	SMF	011200-Transferencia do SUS	1.100.000,00		1.100.000,00
1721.33.11.18.00	Núcleo de Apoio a Saúde da Família- Nasf				
	SMF	011200-Transferencia do SUS	120.000,00		120.000,00
1721.33.11.31.00	Saúde da Família				
	SMF	011200-Transferencia do SUS	770.000,00		770.000,00
1721.33.11.32.00	Agentes Comunitários de Saúde				
	SMF	011200-Transferencia do SUS	900.000,00		900.000,00
1721.33.11.33.00	Saúde Bucal				
	SMF	011200-Transferencia do SUS	214.000,00		214.000,00
1721.33.11.34.00	Compensação de Especificidades Regionais				
	SMF	011200-Transferencia do SUS	157.000,00		157.000,00
1721.33.12.10.00	Limite Financeiro da Mac Ambulatorial e Hospitalar				
	SMF	011200-Transferencia do SUS	253.000,00		253.000,00
	AMHEO	011200-Transferencia do SUS	4.277.000,00		4.277.000,00
1721.33.12.13.00	CEO-Centro Espec. Odontológica				
	SMF	011200-Transferencia do SUS	140.000,00		140.000,00
1721.33.12.20.00	Fundo de Ações Estratégicas e Compensação - FAEC				
	SMF	011200-Transferencia do SUS	10.000,00		10.000,00
	AMHEO	011200-Transferencia do SUS	100.000,00		100.000,00

Ceará  
Governo Municipal de Ipu  
ORÇAMENTO PROGRAMA PARA 2013 - Consolidado  
Receitas por fonte de recurso

Página : 003

Código	U.G.	Fonte	Rec. do tesouro	Rec. outras fontes	Total
1721.33.13.10.00		Vigilância Epidemiológica e Ambiental em Saúde			
	SMF	011200-Transferencia do SUS	203.000,00		203.000,00
1721.33.13.20.00		Vigilância Sanitária			
	SMF	011200-Transferencia do SUS	33.660,00		33.660,00
1721.33.99.00.00		Outros Programas Financ. por Transf. Fundo a Fundo			
	SMF	011200-Transferencia do SUS	30.000,00		30.000,00
1721.34.02.00.00		Trans.União-Prog.Errad.Trabal.Infan-PETI- PVNC			
	SMF	012000-Transferencia do FNAS	72.000,00		72.000,00
1721.34.04.00.00		Transferencia FNAS- Igd- PBF			
	SMF	012000-Transferencia do FNAS	221.000,00		221.000,00
1721.34.05.00.00		Transferencia FNAS - Projovem-PBVI			
	SMF	012000-Transferencia do FNAS	60.291,00		60.291,00
1721.34.06.00.00		Transferencia FNAS PAIF/CRAS- PBF			
	SMF	012000-Transferencia do FNAS	151.200,00		151.200,00
1721.34.07.00.00		Transferencia FNAS- IGD/SUAS			
	SMF	012000-Transferencia do FNAS	37.000,00		37.000,00
1721.34.08.00.00		Transferencia FNAS-PBVII-Criança e Idoso			
	SMF	012000-Transferencia do FNAS	54.000,00		54.000,00
1721.34.99.00.00		Outras Transferencia Fundo a Fundo- FNAS			
	SMF	012000-Transferencia do FNAS	12.000,00		12.000,00
1721.35.01.00.00		Transferências do Salário-Educação			
	SMF	010300-Transferencia do Salario Educa	600.000,00		600.000,00
1721.35.02.00.00		Transferências Diretas do FNDE - Prog. Dinheiro Direto na Escola			
	SMF	010100-Transferencia do FNDE	100.000,00		100.000,00
1721.35.03.00.00		Transferências Direta do FNDE-Prog. Nacional Alimentação Escolar			
	SMF	010100-Transferencia do FNDE	650.000,00		650.000,00
1721.35.04.00.00		Tran.Dir.FNDE Ref.ao Progr.Nacional de Apoio Transp.Escolar-PNATE			
	SMF	010100-Transferencia do FNDE	360.000,00		360.000,00
1721.35.99.00.00		Outras Transf. Dir. Fund. Nacio. Desenvolvimento da Educação-FNDE			
	SMF	010100-Transferencia do FNDE	160.000,00		160.000,00
1721.36.00.00.00		Transferência Financeira do ICMS - Desoneração - Lc. Nº 87/96			
	SMF	010000-Recursos Livres	25.000,00		25.000,00
1721.99.00.00.00		Outras Transferências da União			
	SMF	010000-Recursos Livres	20.000,00		20.000,00
1722.01.01.00.00		Cota-Parte do ICMS			
	SMF	010000-Recursos Livres	4.000.000,00		4.000.000,00
1722.01.02.00.00		Cota-Parte do IPVA			
	SMF	010000-Recursos Livres	600.000,00		600.000,00
1722.01.04.00.00		Cota-Parte do IPI sobre Exportação			
	SMF	010000-Recursos Livres	16.000,00		16.000,00
1722.01.13.00.00		Cota-Parte da Contribuição de Intervenção no Domínio Econômico			
	SMF	010000-Recursos Livres	90.000,00		90.000,00
1722.22.30.00.00		Cota-Parte Royalties-Compen.Financ.pela Produ.Petro-Lei 7.990/89			
	SMF	010000-Recursos Livres	16.000,00		16.000,00
1722.99.00.00.00		Outras Transferências dos Estados			
	SMF	010000-Recursos Livres	344.800,00		344.800,00
1724.01.00.00.00		Transf.Recur.do Fundo de Man.Desenv. da Educação Básica - FUNDEB			
	SMF	010200-Transferencia do Fundeb	15.000.000,00		15.000.000,00
1724.02.00.00.00		Transferência de Recursos da Complementação da União ao FUNDEB			
	SMF	010200-Transferencia do Fundeb	4.500.000,00		4.500.000,00

Ceará  
Governo Municipal de Ipu  
ORÇAMENTO PROGRAMA PARA 2013 - Consolidado  
Receitas por fonte de recurso

Página : 004

Código	U.G.	Fonte	Rec. do tesouro	Rec. outras fontes	Total
1761.01.00.00.00		Transferências de Convênios da União p/ o Sist.Único de Saúde-SUS			
	SMF	012700-Transferencia de Convenios da	20.000,00		20.000,00
1761.02.00.00.00		Transferênc.de Convênios União Destinadas a Programa de Educação			
	SMF	012700-Transferencia de Convenios da	20.000,00		20.000,00
1761.99.00.00.00		Outras Transferências de Convênios da União			
	SMF	015500-Rec. Convênio (exceto Ass.soc,	50.000,00		50.000,00
1762.01.00.00.00		Transferên.de Convênios Estados p/O Sistema Único de Saúde - SUS			
	SMF	012600-Transferencia de Convenio Esta	50.000,00		50.000,00
1762.02.00.00.00		Transf.de Convênio dos Estados Destinadas a Programas de Educação			
	SMF	012600-Transferencia de Convenio Esta	150.000,00		150.000,00
1762.99.00.00.00		Outras Transferências de Convênio dos Estados			
	AMTI	012600-Transferencia de Convenio Esta	100.000,00		100.000,00
	SMF	015500-Rec. Convênio (exceto Ass.soc,	529.000,00		529.000,00
	AMHEO	012600-Transferencia de Convenio Esta	2.180.000,00		2.180.000,00
1911.38.00.00.00		Multas e Juros de Mora do IPTU			
	SMF	010000-Recursos Livres	12.000,00		12.000,00
1911.39.00.00.00		Multas e Juros de Mora do ITBI			
	SMF	010000-Recursos Livres	2.000,00		2.000,00
1911.40.00.00.00		Multas e Juros de Mora do ISS			
	SMF	010000-Recursos Livres	3.000,00		3.000,00
1911.99.01.00.00		Multas e Juros de Mora de Outros Tributos			
	SMF	010000-Recursos Livres	2.000,00		2.000,00
1913.11.00.00.00		Multas e Juros de Mora da Dívida Ativa do IPTU			
	SMF	010000-Recursos Livres	6.000,00		6.000,00
1913.12.00.00.00		Multas e Juros de Mora da Dívida Ativa do ITBI			
	SMF	010000-Recursos Livres	2.000,00		2.000,00
1913.13.00.00.00		Multas e Juros de Mora Dívida Ativa do ISS			
	SMF	010000-Recursos Livres	2.000,00		2.000,00
1913.99.00.00.00		Multas e Juros de Mora da Dívida Ativa de Outros Tributos			
	SMF	010000-Recursos Livres	3.000,00		3.000,00
1918.14.00.00.00		Multas e Juros de Mora da Receita Exploração de Recursos Minerais			
	SAAE	010000-Recursos Livres	5.000,00		5.000,00
	SMF	010000-Recursos Livres	25.000,00		25.000,00
1918.99.00.00.00		Outras Multas e Juros de Mora			
	SMF	010000-Recursos Livres	20.000,00		20.000,00
1919.15.00.00.00		Multas Previstas na Legislação do Trânsito			
	AMTI	010000-Recursos Livres	131.000,00		131.000,00
1919.48.00.00.00		Multas Aplicadas Pelos Tribunais de Contas			
	SMF	010000-Recursos Livres	25.000,00		25.000,00
1919.99.00.00.00		Outras Multas			
	SMF	010000-Recursos Livres	15.000,00		15.000,00
1921.99.00.00.00		Outras Indenizações			
	SMF	010000-Recursos Livres	5.000,00		5.000,00
1922.10.01.00.00		Comp.Financeiras Entre o Regime Geral e o RPPS - Principal			
	IPI	013500-Recursos do RPPS	15.000,00		15.000,00
1922.99.00.00.00		Outras Restituições			
	SAAE	010000-Recursos Livres	10.000,00		10.000,00
	SMF	010000-Recursos Livres	5.000,00		5.000,00
1931.11.00.00.00		Receita da Dívida Ativa do I.P.T.U.			
	SMF	010000-Recursos Livres	5.000,00		5.000,00

Ceará  
Governo Municipal de Ipu  
ORÇAMENTO PROGRAMA PARA 2013 - Consolidado  
Receitas por fonte de recurso

Página : 005

Código	U.G.	Fonte	Rec. do tesouro	Rec. outras fontes	Total
1931.12.00.00.00		Receita da Dívida Ativa do I.T.B.I.			
	SMF	010000-Recursos Livres	3.000,00		3.000,00
1931.13.00.00.00		Receita da Dívida Ativa do I.S.S.			
	SMF	010000-Recursos Livres	2.000,00		2.000,00
1931.99.01.00.00		Receita da Dívida Ativa de Outros Tributos - Principal			
	SMF	010000-Recursos Livres	2.000,00		2.000,00
1932.99.01.00.00		Receita da Dívida Ativa Não-Tributária de Outras Rec. - Principal			
	SMF	010000-Recursos Livres	2.000,00		2.000,00
1990.99.00.00.00		Outras Receitas			
	SAAE	010000-Recursos Livres	5.000,00		5.000,00
	AMTI	010000-Recursos Livres	22.000,00		22.000,00
	SMF	010000-Recursos Livres	69.000,00		69.000,00
2471.01.00.00.00		Transferências de Convênio da União p/ o Sistema Único Saúde-SUS			
	SMF	012700-Transferência de Convênios da	150.000,00		150.000,00
2471.02.00.00.00		Transferências de Convênio da União Destinadas a Prog.de Educação			
	SMF	012700-Transferência de Convênios da	150.000,00		150.000,00
2471.99.00.00.00		Outras Transferências de Convênio da União			
	SMF	015500-Rec. Convênio (exceto Ass.soc,	400.000,00		400.000,00
2472.01.00.00.00		Transferências de Convênio dos Estados p/ Sist.Unico Saúde - SUS			
	SMF	012600-Transferencia de Convênio Esta	150.000,00		150.000,00
2472.02.00.00.00		Transferências de Convênio dos Estados Destin. a Prog.de Educação			
	SMF	012600-Transferencia de Convênio Esta	250.000,00		250.000,00
2472.99.00.00.00		Outras Transferências de Convênio dos Estados			
	SMF	015500-Rec. Convênio (exceto Ass.soc,	1.507.000,00		1.507.000,00
2590.00.00.00.00		Outras Receitas			
	SMF	010000-Recursos Livres	46.000,00		46.000,00
7210.29.01.00.00		Contribuição Patronal de Servidor Ativo Civil p/ o Regime Próprio			
	IPI	013500-Recursos do RPPS	1.075.000,00		1.075.000,00
7600.41.00.00.00		Serviços de Captação, Adução, Tratamento, Resíduo e Dist de Água			
	SAAE	010000-Recursos Livres	100.000,00		100.000,00
9517.21.01.02.01		Dedução de Receita do FPM - FUNDEB			
	SMF	010000-Recursos Livres	-4.200.000,00		-4.200.000,00
9517.21.01.05.00		Dedução de Receita para a Formação do FUNDEB-ITR			
	SMF	010000-Recursos Livres	-29.600,00		-29.600,00
9517.21.36.00.00		Dedução de Receita p/ a Formação do FUNDEB-ICMS Deson.-Lei 87/96			
	SMF	010000-Recursos Livres	-4.000,00		-4.000,00
9517.22.01.01.00		Dedução de Receita para a Formação do FUNDEB - ICMS			
	SMF	010000-Recursos Livres	-800.000,00		-800.000,00
9517.22.01.02.00		Dedução de Receita para Formação do FUNDEB - IPVA			
	SMF	010000-Recursos Livres	-120.000,00		-120.000,00
9517.22.01.04.00		Dedução de Receita para a Formação do FUNDEB - IPI - Exportação			
	SMF	010000-Recursos Livres	-3.200,00		-3.200,00
Totais			64.437.000,00	0,00	64.437.000,00

Ceará  
Governo Municipal de Ipu  
ORÇAMENTO PROGRAMA PARA 2013 - Consolidado  
Receitas por fonte de recurso

Página : 001

Código Fonte	Valor
010000 Recursos Livres	26.167.849,00
010100 Transferencia do FNDE	1.298.000,00
010200 Transferencia do Fundeb	19.500.000,00
010300 Transferencia do Salario Educacao	600.000,00
011200 Transferencia do SUS	8.307.660,00
011800 Transferencia da CIP	100.000,00
012000 Transferencia do FNAS	607.491,00
012600 Transferencia de Convenio Estado	2.880.000,00
012700 Transferencia de Convenios da Uniao	340.000,00
013500 Recursos do RPPS	2.200.000,00
014200 Redimento de Aplicacao Financeira-Saude	25.000,00
014300 Redimento Aplicacao Financeira-FNAS	2.000,00
014400 Rendimento Aplicacao Financeira-Fundeb	23.000,00
015500 Rec. Convenio (exceto Ass.soc,Saúd,Educ)	2.486.000,00
<b>Total</b>	<b>64.537.000,00</b>

Ceará  
Governo Municipal de Ipu  
ORÇAMENTO PROGRAMA PARA 2013 - Consolidado  
Fontes de recurso por grupo de despesa

Página : 001

Código	Fonte	Grupo de despesa	Valor
010000		Recursos Livres	28.023.849,00
		1 - Pessoal e Encargos Sociais	11.606.700,00
		2 - Juros e Encargos da Dívida	13.000,00
		3 - Outras Despesas Correntes	13.733.149,00
		4 - Investimentos	1.177.000,00
		6 - Amortização da Dívida	894.000,00
		9 - Reserva de Contingência	600.000,00
010100		Transferencia do FNDE	1.298.000,00
		3 - Outras Despesas Correntes	1.293.000,00
		4 - Investimentos	5.000,00
010200		Transferencia do Fundeb	19.500.000,00
		1 - Pessoal e Encargos Sociais	14.919.000,00
		3 - Outras Despesas Correntes	3.714.000,00
		4 - Investimentos	867.000,00
010300		Transferencia do Salario Educacao	600.000,00
		3 - Outras Despesas Correntes	550.000,00
		4 - Investimentos	50.000,00
011200		Transferencia do SUS	8.307.660,00
		1 - Pessoal e Encargos Sociais	4.912.660,00
		3 - Outras Despesas Correntes	3.310.000,00
		4 - Investimentos	85.000,00
011800		Transferencia da CIP	100.000,00
		3 - Outras Despesas Correntes	100.000,00
012000		Transferencia do FNAS	607.491,00
		1 - Pessoal e Encargos Sociais	48.000,00
		3 - Outras Despesas Correntes	552.491,00
		4 - Investimentos	7.000,00
012400		Tranf.de Rec.Vinculados(não voluntario)	65.000,00
		3 - Outras Despesas Correntes	65.000,00
012600		Transferencia de Convenio Estado	650.000,00
		3 - Outras Despesas Correntes	250.000,00



Ceará  
Governo Municipal de Ipu  
ORÇAMENTO PROGRAMA PARA 2013 - Consolidado  
Fontes de recurso por grupo de despesa

Página : 002

Código	Fonte	Grupo de despesa	Valor
		4 - Investimentos	400.000,00
012700	Transferencia de Convenios da Uniao		340.000,00
		3 - Outras Despesas Correntes	40.000,00
		4 - Investimentos	300.000,00
013500	Recursos do RPPS		2.200.000,00
		1 - Pessoal e Encargos Sociais	630.000,00
		3 - Outras Despesas Correntes	406.000,00
		4 - Investimentos	14.000,00
		9 - Reserva de Contingência	1.150.000,00
014200	Redimento de Aplicacao Financeira-Saude		25.000,00
		3 - Outras Despesas Correntes	25.000,00
014300	Redimento Aplicacao Financeira-FNAS		2.000,00
		3 - Outras Despesas Correntes	2.000,00
014400	Rendimento Aplicacao Financeira-Fundeb		23.000,00
		1 - Pessoal e Encargos Sociais	23.000,00
015500	Rec. Convênio (exceto Ass.soc,Saúd, Educ)		2.795.000,00
		4 - Investimentos	2.795.000,00
Total 1 - Pessoal e Encargos Sociais			32.139.360,00
Total 2 - Juros e Encargos da Divida			13.000,00
Total 3 - Outras Despesas Correntes			24.040.640,00
Total 4 - Investimentos			5.700.000,00
Total 6 - Amortização da Dívida			894.000,00
Total 9 - Reserva de Contingência			1.750.000,00
Total geral			64.537.000,00



**DECRETO Nº. 048/2012**

**DE 27 DE NOVEMBRO DE 2012**

Estabelece o Detalhamento da Despesa Orçamentária do Município de Ipu referente ao exercício financeiro de 2013.

O Prefeito Municipal de Ipu, no uso das atribuições legais e de acordo com a Lei Municipal de nº 315/2012 de 27 de novembro de 2012.

**DECRETA:**

**Art. 1º** - O Detalhamento da Despesa Orçamentária por Projetos e Atividades para o exercício financeiro de 2013, previsto na Lei Nº 315/2012 de 27 de novembro de 2012 (LOA 2013) do Município de Ipu será discriminado de acordo com os anexos integrantes do presente Decreto.

**Art. 2º** - - Este Decreto entrará em vigor a partir de 01 de janeiro de 2013, revogando-se as disposições em contrário.

**Afixe-se, divulgue-se, dê-se ciência e publique-se.**

**Paço da Prefeitura Municipal de Ipu**, em 27 de novembro de 2012.

**LUIZ DE GONZAGA TIMBÓ CORRÊA**  
**Prefeito Municipal**



## **EDITAL DE PUBLICAÇÃO**

O PREFEITO MUNICIPAL DE IPU, no uso de suas atribuições legais conferidas pelos Arts. 28, inciso X, da Constituição do Estado do Ceará, Art. 131, § 1º da Lei Orgânica do Município, VEM, através deste, tempestivamente, publicar o DECRETO Nº 048/2012 de 27 de novembro de 2012 que trata do DETALHAMENTO DA DESPESA ORÇAMENTÁRIA, para o exercício financeiro de 2013, no Flanelógrafo do Município de IPU, com fundamento na jurisprudência do Superior Tribunal de Justiça, conforme Decisão proferida no Recurso Especial Nº 105.232 (96/0056484-5/Ceará) e na Lei de nº 191/09 de 26 de janeiro de 2009 deste Município e na Rede Mundial de Computadores- INTERNET- [WWW.ipu.ce.gov.br](http://WWW.ipu.ce.gov.br) e [WWW.itese.com.br](http://WWW.itese.com.br) para conhecimento e controle pelos interessados diretos e pelo povo em geral do início da sua vigência, bem como garantir sua eficácia e validade.

Ipu, 27 de novembro de 2012.

**LUIZ DE GONZAGA TIMBÓ CORRÊA**  
Prefeito Municipal

Governo Municipal de Ipu  
Camara Municipal de Ipu

ORÇAMENTO PROGRAMA PARA 2013  
Em R\$ 1,00  
CONASP

ÓRGÃO.....: 01 Camara Municipal  
UNIDADE ORÇAMENTÁRIA.: 0101 Camara Municipal

DETALHAMENTO  
DA DESPESA

CÓDIGO	ESPECIFICAÇÃO	DESDOBRAMENTO	ELEMENTO	CAT. ECONÔMICA
01 031 0001 2.001	Funcionamento do Legislativo Municipal FUNÇIONAMENTO DO LEGISLATIVO MUNICIPAL.			
3.0.00.00.00	Despesas Correntes			1.548.000,00
3.1.00.00.00	Pessoal e Encargos Sociais		900.000,00	
3.1.90.00.00	Aplicações Diretas	900.000,00		
3.1.90.03.00	Pensões do RPPS e do Militar	40.000,00		
3.1.90.11.00	Vencimentos e Vant. Fixas Pessoal Civil	700.000,00		
3.1.90.13.00	Obrigações Patronais	160.000,00		
3.3.00.00.00	Outras Despesas Correntes		648.000,00	
3.3.90.00.00	Aplicações Diretas	648.000,00		
3.3.90.14.00	Diárias - Civil	40.000,00		
3.3.90.30.00	Material de Consumo	47.000,00		
3.3.90.35.00	Serviços de Consultoria	60.000,00		
3.3.90.36.00	Outros Serv. de Terceiros Pessoa Física	120.000,00		
3.3.90.39.00	Outros Serv. de Terç. Pessoa Jurídica	380.000,00		
3.3.90.92.00	Despesas de Exercícios Anteriores	1.000,00		
4.0.00.00.00	Despesas de Capital			72.000,00
4.4.00.00.00	Investimentos		70.000,00	
4.4.90.00.00	Aplicações Diretas	70.000,00		
4.4.90.52.00	Equipamentos e Material Permanente	70.000,00		
4.6.00.00.00	Amortização da Dívida		2.000,00	
4.6.90.00.00	Aplicações Diretas	2.000,00		
4.6.90.71.00	Principal da Dívida Contratual Resgatado	2.000,00		
	TOTAL DA ATIVIDADE	-	-	1.620.000,00
TOTAL DA UNIDADE ORÇAMENTÁRIA				1.620.000,00

Governo Municipal de Ipu  
Gabinete do Prefeito

ORÇAMENTO PROGRAMA PARA 2013  
Em R\$ 1,00  
CONASP

ÓRGÃO.....: 02 Gabinete do Prefeito  
UNIDADE ORÇAMENTÁRIA.: 0201 Gabinete do Prefeito

DETALHAMENTO  
DA DESPESA

CÓDIGO	ESPECIFICAÇÃO	DESDOBRAMENTO	ELEMENTO	CAT. ECONÔMICA
04 122 0007 2.002	Manutenção do Gabinete do Prefeito Manutenção do funcionamento do Gabinete do Prefeito.			
3.0.00.00.00	Despesas Correntes			1.678.000,00
3.1.00.00.00	Pessoal e Encargos Sociais		1.063.000,00	
3.1.90.00.00	Aplicações Diretas	1.036.000,00		
3.1.90.04.00	Contratação por Tempo Determinado	324.000,00		
3.1.90.11.00	Vencimentos e Vant. Fixas Pessoal Civil	670.000,00		
3.1.90.13.00	Obrigações Patronais	34.000,00		
3.1.90.91.00	Sentenças Judiciais	2.000,00		
3.1.90.92.00	Despesas de Exercícios Anteriores	3.000,00		
3.1.90.94.00	Indenizações e Restituições Trabalhistas	1.000,00		
3.1.90.96.00	Ressarcimento de Desp. de Pessoal Requis	2.000,00		
3.1.91.00.00	Ap. Dir. entre Órgãos Integr. do Orçam.	27.000,00		
3.1.91.13.00	Obrigações Patronais	27.000,00		
3.3.00.00.00	Outras Despesas Correntes		615.000,00	
3.3.50.00.00	Transf. a Inst. Priv. sem Fins Lucrativo	41.000,00		
3.3.50.41.00	Contribuições	39.000,00		
3.3.50.43.00	Subvenções Sociais	2.000,00		
3.3.90.00.00	Aplicações Diretas	572.000,00		
3.3.90.14.00	Diárias - Civil	8.000,00		
3.3.90.30.00	Material de Consumo	130.000,00		
3.3.90.33.00	Passagens e Despesas com Locomoção	5.000,00		
3.3.90.35.00	Serviços de Consultoria	11.000,00		
3.3.90.36.00	Outros Serv. de Terceiros Pessoa Física	70.000,00		
3.3.90.39.00	Outros Serv. de Terc. Pessoa Jurídica	340.000,00		
3.3.90.47.00	Obrigações Tributárias e Contributivas	3.000,00		
3.3.90.91.00	Sentenças Judiciais	2.000,00		
3.3.90.92.00	Despesas de Exercícios Anteriores	3.000,00		
3.3.91.00.00	Ap. Dir. entre Órgãos Integr. do Orçam.	2.000,00		
3.3.91.39.00	Outros Serv. de Terc. Pessoa Jurídica	2.000,00		
4.0.00.00.00	Despesas de Capital		11.000,00	11.000,00
4.4.00.00.00	Investimentos		11.000,00	
4.4.90.00.00	Aplicações Diretas	11.000,00		
4.4.90.52.00	Equipamentos e Material Permanente	11.000,00		
	TOTAL DA ATIVIDADE	-	-	1.689.000,00
04 122 0007 2.003	Funcionamento das Atividades de Controladoria GARANTIR RECURSOS PARA AS ATIVIDADES DA CONTROLADORIA INTERNA VISANDO A MELHORIA DO SISTEMA DE CONTROLE.			

- continua -

- continuação -

3.0.00.00.00	Despesas Correntes			54.000,00
3.1.00.00.00	Pessoal e Encargos Sociais		23.000,00	
3.1.90.00.00	Aplicações Diretas	20.000,00		
3.1.90.04.00	Contratação por Tempo Determinado	6.000,00		
3.1.90.11.00	Vencimentos e Vant. Fixas Pessoal Civil	11.000,00		
3.1.90.13.00	Obrigações Patronais	3.000,00		
3.1.91.00.00	ApI, Dir. entre Órgãos Integr. do Orçam.	3.000,00		
3.1.91.13.00	Obrigações Patronais	3.000,00		
3.3.00.00.00	Outras Despesas Correntes		31.000,00	
3.3.90.00.00	Aplicações Diretas	31.000,00		
3.3.90.14.00	Diárias - Civil	3.000,00		
3.3.90.30.00	Material de Consumo	6.000,00		
3.3.90.33.00	Passagens e Despesas com Locomoção	6.000,00		
3.3.90.35.00	Serviços de Consultoria	6.000,00		
3.3.90.36.00	Outros Serv. de Terceiros Pessoa Física	5.000,00		
3.3.90.39.00	Outros Serv. de Terc. Pessoa Jurídica	5.000,00		
4.0.00.00.00	Despesas de Capital			5.000,00
4.4.00.00.00	Investimentos		5.000,00	
4.4.90.00.00	Aplicações Diretas	5.000,00		
4.4.90.52.00	Equipamentos e Material Permanente	5.000,00		
	TOTAL DA ATIVIDADE	-	-	59.000,00

TOTAL DA UNIDADE ORÇAMENTÁRIA | 1.748.000,00

Governo Municipal de Ipu  
Gabinete do Vice-Prefeito

ORÇAMENTO PROGRAMA PARA 2013  
Em R\$ 1,00  
CONASP

ÓRGÃO.....: 03 Gabinete do Vice-Prefeito  
UNIDADE ORÇAMENTÁRIA.: 0301 Gabinete do Vice-Prefeito

DETALHAMENTO  
DA DESPESA

CÓDIGO	E S P E C I F I C A Ç Ã O	DESDOBRAMENTO	ELEMENTO	CAT. ECONÔMICA
04 122 0007 2.004	Manutencao do Gabinete do Vice-Prefeito			
	Manutencao das atividades do gabinete do vice-prefeito			
3.0.00.00.00	Despesas Correntes			255.000,00
3.1.00.00.00	Pessoal e Encargos Sociais		164.000,00	
3.1.90.00.00	Aplicações Diretas	153.000,00		
3.1.90.04.00	Contratação por Tempo Determinado	11.000,00		
3.1.90.11.00	Vencimentos e Vant. Fixas Pessoal Civil	120.000,00		
3.1.90.13.00	Obrigações Patronais	16.000,00		
3.1.90.91.00	Sentenças Judiciais	2.000,00		
3.1.90.92.00	Despesas de Exercícios Anteriores	2.000,00		
3.1.90.94.00	Indenizações e Restituições Trabalhistas	2.000,00		
3.1.91.00.00	Apl. Dir. entre Órgãos Integr. do Orçam.	11.000,00		
3.1.91.13.00	Obrigações Patronais	11.000,00		
3.3.00.00.00	Outras Despesas Correntes		91.000,00	
3.3.90.00.00	Aplicações Diretas	89.000,00		
3.3.90.14.00	Diárias - Civil	16.000,00		
3.3.90.30.00	Material de Consumo	8.000,00		
3.3.90.33.00	Passagens e Despesas com Locomoção	16.000,00		
3.3.90.35.00	Serviços de Consultoria	22.000,00		
3.3.90.36.00	Outros Serv. de Terceiros Pessoa Física	11.000,00		
3.3.90.39.00	Outros Serv. de Terc. Pessoa Jurídica	11.000,00		
3.3.90.47.00	Obrigações Tributárias e Contributivas	3.000,00		
3.3.90.92.00	Despesas de Exercícios Anteriores	2.000,00		
3.3.91.00.00	Apl. Dir. entre Órgãos Integr. do Orçam.	2.000,00		
3.3.91.39.00	Outros Serv. de Terc. Pessoa Jurídica	2.000,00		
4.0.00.00.00	Despesas de Capital			5.000,00
4.4.00.00.00	Investimentos		5.000,00	
4.4.90.00.00	Aplicações Diretas	5.000,00		
4.4.90.52.00	Equipamentos e Material Permanente	5.000,00		
	TOTAL DA ATIVIDADE	-	-	260.000,00
TOTAL DA UNIDADE ORÇAMENTÁRIA				260.000,00

Governo Municipal de Ipu  
Secretaria Municipal de Adm. e Planejamento

ORÇAMENTO PROGRAMA PARA 2013  
Em R\$ 1,00  
CONASP

ÓRGÃO.....: 04 Sec.de Administração e Planejamento  
UNIDADE ORÇAMENTÁRIA.: 0401 Sec.de Administração e Planejamento

DETALHAMENTO  
DA DESPESA

CÓDIGO	ESPECIFICAÇÃO	DESDOBRAMENTO	ELEMENTO	CAT. ECONÔMICA
04 122 0009 2.005	Manutenção da Sec.de Adm e Planejamento MANUTENÇÃO DAS ATIVIDADES ADMINISTRATIVAS DA SEC. DE ADMINISTRAÇÃO E PLANEJAMENTO.			
3.0.00.00.00	Despesas Correntes			1.440.000,00
3.1.00.00.00	Pessoal e Encargos Sociais		587.000,00	
3.1.90.00.00	Aplicações Diretas	582.000,00		
3.1.90.04.00	Contratação por Tempo Determinado	50.000,00		
3.1.90.11.00	Vencimentos e Vant. Fixas Pessoal Civil	380.000,00		
3.1.90.13.00	Obrigações Patronais	32.000,00		
3.1.90.91.00	Sentenças Judiciais	108.000,00		
3.1.90.92.00	Despesas de Exercícios Anteriores	5.000,00		
3.1.90.94.00	Indenizações e Restituições Trabalhistas	2.000,00		
3.1.90.96.00	Ressarcimento de Desp. de Pessoal Requis	5.000,00		
3.1.91.00.00	Apl. Dir. entre Órgãos Integr. do Orçam.	5.000,00		
3.1.91.13.00	Obrigações Patronais	5.000,00		
3.3.00.00.00	Outras Despesas Correntes		853.000,00	
3.3.50.00.00	Transf. a Inst. Priv. sem Fins Lucrativo	16.000,00		
3.3.50.43.00	Subvenções Sociais	16.000,00		
3.3.90.00.00	Aplicações Diretas	835.000,00		
3.3.90.14.00	Diárias - Civil	11.000,00		
3.3.90.30.00	Material de Consumo	120.000,00		
3.3.90.33.00	Passagens e Despesas com Locomoção	11.000,00		
3.3.90.35.00	Serviços de Consultoria	100.000,00		
3.3.90.36.00	Outros Serv. de Terceiros Pessoa Física	32.000,00		
3.3.90.39.00	Outros Serv. de Terc. Pessoa Jurídica	410.000,00		
3.3.90.47.00	Obrigações Tributárias e Contributivas	100.000,00		
3.3.90.91.00	Sentenças Judiciais	16.000,00		
3.3.90.92.00	Despesas de Exercícios Anteriores	5.000,00		
3.3.90.93.00	Indenizações e Restituições	30.000,00		
3.3.91.00.00	Apl. Dir. entre Órgãos Integr. do Orçam.	2.000,00		
3.3.91.39.00	Outros Serv. de Terc. Pessoa Jurídica	2.000,00		
4.0.00.00.00	Despesas de Capital			87.000,00
4.4.00.00.00	Investimentos		87.000,00	
4.4.90.00.00	Aplicações Diretas	87.000,00		
4.4.90.51.00	Obras e Instalações	11.000,00		
4.4.90.52.00	Equipamentos e Material Permanente	54.000,00		
4.4.90.61.00	Aquisição de Imóveis	22.000,00		
	TOTAL DA ATIVIDADE	-	-	1.527.000,00

- continua -



- continuação -

TOTAL DA UNIDADE ORÇAMENTÁRIA			1.527.000,00

Governo Municipal de Ipu  
Secretaria de Relações Institucionais

ORÇAMENTO PROGRAMA PARA 2013  
Em R\$ 1,00  
CONASP

ÓRGÃO.....: 05 Secretaria de Relações Institucionais  
UNIDADE ORÇAMENTÁRIA.: 0501 Secretaria de Relações Institucionais

DETALHAMENTO  
DA DESPESA

CÓDIGO	E S P E C I F I C A Ç Ã O	DESDOBRAMENTO	ELEMENTO	CAT. ECONÔMICA
04 122 0009 2.006	Manutencao das Atividades da Secretaria de Relações Institucionais MANUTENÇÃO DAS ATIVIDADES DA SECRETARIA DE RELAÇÕES INSTITUCIONAIS-SRI.			
3.0.00.00.00	Despesas Correntes			220.000,00
3.1.00.00.00	Pessoal e Encargos Sociais		145.000,00	
3.1.90.00.00	Aplicações Diretas	140.000,00		
3.1.90.04.00	Contratação por Tempo Determinado	5.000,00		
3.1.90.11.00	Vencimentos e Vant. Fixas Pessoal Civil	120.000,00		
3.1.90.13.00	Obrigações Patronais	10.000,00		
3.1.90.91.00	Sentenças Judiciais	3.000,00		
3.1.90.92.00	Despesas de Exercícios Anteriores	2.000,00		
3.1.91.00.00	Apl. Dir. entre Órgãos Integr. do Orçam.	5.000,00		
3.1.91.13.00	Obrigações Patronais	5.000,00		
3.3.00.00.00	Outras Despesas Correntes		75.000,00	
3.3.90.00.00	Aplicações Diretas	73.000,00		
3.3.90.14.00	Diárias - Civil	5.000,00		
3.3.90.30.00	Material de Consumo	16.000,00		
3.3.90.33.00	Passagens e Despesas com Locomoção	5.000,00		
3.3.90.35.00	Serviços de Consultoria	5.000,00		
3.3.90.36.00	Outros Serv. de Terceiros Pessoa Física	5.000,00		
3.3.90.39.00	Outros Serv. de Terc. Pessoa Jurídica	30.000,00		
3.3.90.47.00	Obrigações Tributárias e Contributivas	3.000,00		
3.3.90.91.00	Sentenças Judiciais	2.000,00		
3.3.90.92.00	Despesas de Exercícios Anteriores	2.000,00		
3.3.91.00.00	Apl. Dir. entre Órgãos Integr. do Orçam.	2.000,00		
3.3.91.39.00	Outros Serv. de Terc. Pessoa Jurídica	2.000,00		
4.0.00.00.00	Despesas de Capital			4.000,00
4.4.00.00.00	Investimentos		4.000,00	
4.4.90.00.00	Aplicações Diretas	4.000,00		
4.4.90.52.00	Equipamentos e Material Permanente	4.000,00		
	TOTAL DA ATIVIDADE	-	-	224.000,00
TOTAL DA UNIDADE ORÇAMENTÁRIA				224.000,00

Governo Municipal de Ipu  
Fundo Municipal de Educação

ORÇAMENTO PROGRAMA PARA 2013  
Em R\$ 1,00  
CONASP

ÓRGÃO.....: 06 Secretaria de Educação/Fme  
UNIDADE ORÇAMENTÁRIA.: 0601 Fundo Municipal de Educação-Fme

DETALHAMENTO  
DA DESPESA

CÓDIGO	ESPECIFICAÇÃO	DESDOBRAMENTO	ELEMENTO	CAT. ECONÔMICA
12 122 0009 2.007	Manutencao dos Conselhos Municipais MANUTENÇÃO DO FUNCIONAMENTO DOS CONSELHOS MUNICIPAIS NO ÂMBITO DA EDUCAÇÃO MUNICIPAL			
3.0.00.00.00	Despesas Correntes			37.000,00
3.3.00.00.00	Outras Despesas Correntes		37.000,00	
3.3.90.00.00	Aplicações Diretas	32.000,00		
3.3.90.30.00	Material de Consumo	2.000,00		
3.3.90.33.00	Passagens e Despesas com Locomoção	2.000,00		
3.3.90.36.00	Outros Serv. de Terceiros Pessoa Física	20.000,00		
3.3.90.39.00	Outros Serv. de Terc. Pessoa Juridica	8.000,00		
3.3.91.00.00	Apł. Dir. entre Órgãos Integr. do Orçam.	5.000,00		
3.3.91.39.00	Outros Serv. de Terc. Pessoa Juridica	5.000,00		
	TOTAL DA ATIVIDADE	-	-	37.000,00
12 122 0009 2.008	Manut.das Atividades da Sec.de Educação ASSEGURAR RECURSOS PARA AS ATIVIDADES ADMINISTRATIVAS DA SECRETARIA DE EDUCAÇÃO			
3.0.00.00.00	Despesas Correntes			1.420.000,00
3.1.00.00.00	Pessoal e Encargos Sociais		586.000,00	
3.1.90.00.00	Aplicações Diretas	575.000,00		
3.1.90.04.00	Contratação por Tempo Determinado	216.000,00		
3.1.90.11.00	Vencimentos e Vant. Fixas Pessoal Civil	350.000,00		
3.1.90.13.00	Obrigações Patronais	2.000,00		
3.1.90.92.00	Despesas de Exercícios Anteriores	2.000,00		
3.1.90.94.00	Indenizações e Restituições Trabalhistas	2.000,00		
3.1.90.96.00	Ressarcimento de Desp. de Pessoal Requis	3.000,00		
3.1.91.00.00	Apł. Dir. entre Órgãos Integr. do Orçam.	11.000,00		
3.1.91.13.00	Obrigações Patronais	11.000,00		
3.3.00.00.00	Outras Despesas Correntes		834.000,00	
3.3.90.00.00	Aplicações Diretas	834.000,00		
3.3.90.14.00	Diárias - Civil	5.000,00		
3.3.90.30.00	Material de Consumo	194.000,00		
3.3.90.31.00	Premiações Cult.Art.Cient.Desp.e Outras	3.000,00		
3.3.90.33.00	Passagens e Despesas com Locomoção	5.000,00		
3.3.90.35.00	Serviços de Consultoria	65.000,00		
3.3.90.36.00	Outros Serv. de Terceiros Pessoa Física	160.000,00		
3.3.90.39.00	Outros Serv. de Terc. Pessoa Juridica	376.000,00		
3.3.90.47.00	Obrigações Tributárias e Contributivas	5.000,00		
3.3.90.91.00	Sentenças Judiciais	5.000,00		
3.3.90.92.00	Despesas de Exercícios Anteriores	11.000,00		
3.3.90.93.00	Indenizações e Restituições	5.000,00		

- continua -

- continuação -

4.0.00.00.00	Despesas de Capital			92.000,00
4.4.00.00.00	Investimentos			
4.4.90.00.00	Aplicações Diretas	92.000,00	92.000,00	
4.4.90.52.00	Equipamentos e Material Permanente	81.000,00		
4.4.90.61.00	Aquisição de Imóveis	11.000,00		
	TOTAL DA ATIVIDADE	-	-	1.512.000,00
12 361 0032 2.009	Merenda Escolar do Ensino Fundamental PNAEF Funcionamento do Programa de merenda escolar no município.			
3.0.00.00.00	Despesas Correntes			473.000,00
3.3.00.00.00	Outras Despesas Correntes		473.000,00	
3.3.90.00.00	Aplicações Diretas	473.000,00		
3.3.90.30.00	Material de Consumo	473.000,00		
	TOTAL DA ATIVIDADE	-	-	473.000,00
12 361 0038 1.001	Aquisição de Transporte Escolar GARANTIR RECURSOS PARA AQUISIÇÃO DO TRANSPORTE ESCOLAR EM PROVEITO DO TRANSPORTE ESCOLAR A TODOS OS ESTUDANTES QUE NECESSITAM DESLOCAMENTO.			
4.0.00.00.00	Despesas de Capital			103.000,00
4.4.00.00.00	Investimentos		103.000,00	
4.4.90.00.00	Aplicações Diretas	103.000,00		
4.4.90.52.00	Equipamentos e Material Permanente	103.000,00		
	TOTAL DO PROJETO	-	-	103.000,00
12 361 0042 1.002	Const,Ampl e Reforma da Rede Física do Ensino Fundamental Garantir recurso para construção, ampliação e reforma de Unidades Escolares do ensino fundamental, com recursos próprios.			
4.0.00.00.00	Despesas de Capital			297.000,00
4.4.00.00.00	Investimentos		297.000,00	
4.4.90.00.00	Aplicações Diretas	297.000,00		
4.4.90.51.00	Obras e Instalações	297.000,00		
	TOTAL DO PROJETO	-	-	297.000,00
12 361 0042 2.010	Manut.Prog Transporte Escolar do Ensino Fundamental Manutencao das atividades do Transporte Escolar.			
3.0.00.00.00	Despesas Correntes			638.000,00
3.3.00.00.00	Outras Despesas Correntes		638.000,00	
3.3.90.00.00	Aplicações Diretas	638.000,00		
3.3.90.30.00	Material de Consumo	22.000,00		
3.3.90.36.00	Outros Serv. de Terceiros Pessoa Física	16.000,00		
3.3.90.39.00	Outros Serv. de Terc. Pessoa Jurídica	600.000,00		
	TOTAL DA ATIVIDADE	-	-	638.000,00
12 361 0042 2.011	Manutenção do Programa Dinheiro Direto na Escola -PDDE			

- continua -

- continuação -

	Manutenção das atividades do Programa Dinheiro Direto na Escola-FNDE .			
3.0.00.00.00	Despesas Correntes			95.000,00
3.3.00.00.00	Outras Despesas Correntes		95.000,00	
3.3.50.00.00	Transf. a Inst. Priv. sem Fins Lucrativo	80.000,00		
3.3.50.41.00	Contribuições	80.000,00		
3.3.90.00.00	Aplicações Diretas	15.000,00		
3.3.90.30.00	Material de Consumo	5.000,00		
3.3.90.36.00	Outros Serv. de Terceiros Pessoa Física	5.000,00		
3.3.90.39.00	Outros Serv. de Terc. Pessoa Jurídica	5.000,00		
4.0.00.00.00	Despesas de Capital			5.000,00
4.4.00.00.00	Investimentos		5.000,00	
4.4.90.00.00	Aplicações Diretas	5.000,00		
4.4.90.52.00	Equipamentos e Material Permanente	5.000,00		
	TOTAL DA ATIVIDADE	-	-	100.000,00
12 361 0042 2.012	Manut.do Programa Salario Educação			
	Manutencao dos Programas financiados com recurso do salario educacao.			
3.0.00.00.00	Despesas Correntes			650.000,00
3.3.00.00.00	Outras Despesas Correntes		650.000,00	
3.3.90.00.00	Aplicações Diretas	650.000,00		
3.3.90.30.00	Material de Consumo	150.000,00		
3.3.90.36.00	Outros Serv. de Terceiros Pessoa Física	50.000,00		
3.3.90.39.00	Outros Serv. de Terc. Pessoa Jurídica	450.000,00		
4.0.00.00.00	Despesas de Capital			50.000,00
4.4.00.00.00	Investimentos		50.000,00	
4.4.90.00.00	Aplicações Diretas	50.000,00		
4.4.90.52.00	Equipamentos e Material Permanente	50.000,00		
	TOTAL DA ATIVIDADE	-	-	700.000,00
12 361 0042 2.013	Manutencao do Ensino Fundamental/Fme			
	ASSEGURAR RECURSOS PARA O ENSINO FUNDAMENTAL COM RECURSOS PROPRIOS			
3.0.00.00.00	Despesas Correntes			614.149,00
3.1.00.00.00	Pessoal e Encargos Sociais		165.000,00	
3.1.90.00.00	Aplicações Diretas	154.000,00		
3.1.90.04.00	Contratação por Tempo Determinado	11.000,00		
3.1.90.11.00	Vencimentos e Vant. Fixas Pessoal Civil	108.000,00		
3.1.90.13.00	Obrigações Patronais	29.000,00		
3.1.90.92.00	Despesas de Exercícios Anteriores	2.000,00		
3.1.90.94.00	Indenizações e Restituições Trabalhistas	2.000,00		
3.1.90.96.00	Ressarcimento de Desp. de Pessoal Requis	2.000,00		
3.1.91.00.00	Ap. Dir. entre Órgãos Integr. do Orçam.	11.000,00		
3.1.91.13.00	Obrigações Patronais	11.000,00		
3.3.00.00.00	Outras Despesas Correntes		449.149,00	
3.3.90.00.00	Aplicações Diretas	449.149,00		
3.3.90.30.00	Material de Consumo	220.000,00		
3.3.90.33.00	Passagens e Despesas com Locomoção	5.000,00		
3.3.90.35.00	Serviços de Consultoria	11.000,00		
3.3.90.36.00	Outros Serv. de Terceiros Pessoa Física	90.000,00		
3.3.90.39.00	Outros Serv. de Terc. Pessoa Jurídica	107.149,00		

- continua -

- continuação -

3.3.90.47.00	Obrigações Tributárias e Contributivas	11.000,00		
3.3.90.92.00	Despesas de Exercícios Anteriores	3.000,00		
3.3.90.93.00	Indenizações e Restituições	2.000,00		
4.0.00.00.00	Despesas de Capital			11.000,00
4.4.00.00.00	Investimentos		11.000,00	
4.4.90.00.00	Aplicações Diretas	11.000,00		
4.4.90.52.00	Equipamentos e Material Permanente	11.000,00		
	TOTAL DA ATIVIDADE	-	-	625.149,00
12 362 0002 2.014	Manutenção do Programa de Transporte Escolar/ Ensino Medio ASSEGURAR RECURSOS PARA O PROGRAMA DE TRANSPORTE ESCOLAR AOS ALUNOS DE ENSINO MEDIO			
3.0.00.00.00	Despesas Correntes			383.000,00
3.3.00.00.00	Outras Despesas Correntes		383.000,00	
3.3.90.00.00	Aplicações Diretas	383.000,00		
3.3.90.36.00	Outros Serv. de Terceiros Pessoa Física	5.000,00		
3.3.90.39.00	Outros Serv. de Terc. Pessoa Jurídica	378.000,00		
	TOTAL DA ATIVIDADE	-	-	383.000,00
12 362 0002 2.015	Manutenção das Atividades de Apoio ao Ensino Medio ASSEGURAR RECURSOS AO ESTUDANTE DO ENSINO MEDIO REGULAR OU POLIVALENTE FORNECENDO MATERIAL E OUTROS OBJETOS NECESSARIOS AO SEU DESENVOLVIMENTO EDUCACIONAL			
3.0.00.00.00	Despesas Correntes			27.000,00
3.3.00.00.00	Outras Despesas Correntes		27.000,00	
3.3.90.00.00	Aplicações Diretas	27.000,00		
3.3.90.30.00	Material de Consumo	11.000,00		
3.3.90.36.00	Outros Serv. de Terceiros Pessoa Física	5.000,00		
3.3.90.39.00	Outros Serv. de Terc. Pessoa Jurídica	11.000,00		
	TOTAL DA ATIVIDADE	-	-	27.000,00
12 364 0046 2.016	Apoio a Estudante Universitário-Fme Atendimento às necessidades do ensino superior, de interesse municipal.			
3.0.00.00.00	Despesas Correntes			326.000,00
3.3.00.00.00	Outras Despesas Correntes		326.000,00	
3.3.50.00.00	Transf. a Inst. Priv. sem Fins Lucrativo	5.000,00		
3.3.50.43.00	Subvenções Sociais	5.000,00		
3.3.90.00.00	Aplicações Diretas	321.000,00		
3.3.90.30.00	Material de Consumo	3.000,00		
3.3.90.36.00	Outros Serv. de Terceiros Pessoa Física	5.000,00		
3.3.90.39.00	Outros Serv. de Terc. Pessoa Jurídica	313.000,00		
	TOTAL DA ATIVIDADE	-	-	326.000,00
12 365 0032 2.017	Manut.da Merenda Escolar Pré-Escolar Pnaep Manutenção da merenda escolar nas pré-escolas.			

- continua -

- continuação -			
3.0.00.00.00	Despesas Correntes		67.000,00
3.3.00.00.00	Outras Despesas Correntes		67.000,00
3.3.90.00.00	Aplicações Diretas	67.000,00	
3.3.90.30.00	Material de Consumo	67.000,00	
TOTAL DA ATIVIDADE		-	67.000,00
12 365 0032 2.018	Merenda Escolar/ PNAEC Creche GARANTIR MERENDA ESCOLAR AOS ALUNOS DA REDE DE CRECHES		
3.0.00.00.00	Despesas Correntes		90.000,00
3.3.00.00.00	Outras Despesas Correntes		90.000,00
3.3.90.00.00	Aplicações Diretas	90.000,00	
3.3.90.30.00	Material de Consumo	90.000,00	
TOTAL DA ATIVIDADE		-	90.000,00
12 365 0048 1.003	Construção, Ampliação e Reforma da Rede Física da Educação Infantil PROPORCIONAR O ACESSO À EDUCAÇÃO INFANTIL A TODOS NESSA FAIXA ETÁRIA.		
4.0.00.00.00	Despesas de Capital		11.000,00
4.4.00.00.00	Investimentos		11.000,00
4.4.90.00.00	Aplicações Diretas	11.000,00	
4.4.90.51.00	Obras e Instalações	11.000,00	
TOTAL DO PROJETO		-	11.000,00
12 365 0048 2.019	Manutenção e Funcionamento da Educação Infantil/Fme Manutenção do ensino infantil.		
3.0.00.00.00	Despesas Correntes		181.000,00
3.1.00.00.00	Pessoal e Encargos Sociais		17.000,00
3.1.90.00.00	Aplicações Diretas	15.000,00	
3.1.90.04.00	Contratação por Tempo Determinado	2.000,00	
3.1.90.11.00	Vencimentos e Vant. Fixas Pessoal Civil	11.000,00	
3.1.90.13.00	Obrigações Patronais	2.000,00	
3.1.91.00.00	Aplic. Dir. entre Órgãos Integ. do Orçam.	2.000,00	
3.1.91.13.00	Obrigações Patronais	2.000,00	
3.3.00.00.00	Outras Despesas Correntes		164.000,00
3.3.90.00.00	Aplicações Diretas	164.000,00	
3.3.90.14.00	Diárias - Civil	2.000,00	
3.3.90.30.00	Material de Consumo	108.000,00	
3.3.90.32.00	Material, Bem ou Serv. p/ Dist. Gratuita	5.000,00	
3.3.90.33.00	Passagens e Despesas com Locomoção	5.000,00	
3.3.90.36.00	Outros Serv. de Terceiros Pessoa Física	3.000,00	
3.3.90.39.00	Outros Serv. de Terç. Pessoa Jurídica	38.000,00	
3.3.90.92.00	Despesas de Exercícios Anteriores	3.000,00	
4.0.00.00.00	Despesas de Capital		11.000,00
4.4.00.00.00	Investimentos		11.000,00
4.4.90.00.00	Aplicações Diretas	11.000,00	
4.4.90.52.00	Equipamentos e Material Permanente	11.000,00	

- continua -

- continuação -

	TOTAL DA ATIVIDADE	-	-	192.000,00
12 366 0031 2.020	Manutenção da Educação de Jovens e Adultos/Fme PROPORCIONAR EDUCAÇÃO AS PESSOAS QUE NAO TIVERAM A OPORTUNIDADE DE ENSINO EM IDADE ADEQUADA OU ABANDONARAM A ESCOLA.			
3.0.00.00.00	Despesas Correntes			47.000,00
3.1.00.00.00	Pessoal e Encargos Sociais		26.000,00	
3.1.90.00.00	Aplicações Diretas	24.000,00		
3.1.90.04.00	Contratação por Tempo Determinado	1.000,00		
3.1.90.11.00	Vencimentos e Vant. Fixas Pessoal Civil	11.000,00		
3.1.90.13.00	Obrigações Patronais	7.000,00		
3.1.90.91.00	Sentenças Judiciais	2.000,00		
3.1.90.94.00	Indenizações e Restituições Trabalhistas	3.000,00		
3.1.91.00.00	Ap. Dir. entre Órgãos Integr. do Orçam.	2.000,00		
3.1.91.13.00	Obrigações Patronais	2.000,00		
3.3.00.00.00	Outras Despesas Correntes		21.000,00	
3.3.90.00.00	Aplicações Diretas	21.000,00		
3.3.90.30.00	Material de Consumo	11.000,00		
3.3.90.36.00	Outros Serv. de Terceiros Pessoa Física	5.000,00		
3.3.90.39.00	Outros Serv. de Terc. Pessoa Jurídica	5.000,00		
	TOTAL DA ATIVIDADE	-	-	47.000,00
12 366 0032 2.021	Merenda Escolar/ Pnae EJA ASSEGURAR RECURSOS MERENDA ESCOLAR AOS ALUNOS DA REDE DE JOVENS E ADULTOS.			
3.0.00.00.00	Despesas Correntes			32.000,00
3.3.00.00.00	Outras Despesas Correntes		32.000,00	
3.3.90.00.00	Aplicações Diretas	32.000,00		
3.3.90.30.00	Material de Consumo	32.000,00		
	TOTAL DA ATIVIDADE	-	-	32.000,00
12 367 0049 2.022	Manutenção da Educação Especial/Fme MANUTENÇÃO DO PROGRAMA BRASIL ALFABETIZADO (ALFABETIZAÇÃO E CIDADANIA) DO FNDE. ACELERAÇÃO DE APRENDIZAGEM.			
3.0.00.00.00	Despesas Correntes			27.000,00
3.3.00.00.00	Outras Despesas Correntes		27.000,00	
3.3.90.00.00	Aplicações Diretas	27.000,00		
3.3.90.30.00	Material de Consumo	11.000,00		
3.3.90.36.00	Outros Serv. de Terceiros Pessoa Física	5.000,00		
3.3.90.39.00	Outros Serv. de Terc. Pessoa Jurídica	11.000,00		
4.0.00.00.00	Despesas de Capital			5.000,00
4.4.00.00.00	Investimentos		5.000,00	
4.4.90.00.00	Aplicações Diretas	5.000,00		
4.4.90.52.00	Equipamentos e Material Permanente	5.000,00		
	TOTAL DA ATIVIDADE	-	-	32.000,00

- continua -



- continuação -

TOTAL DA UNIDADE ORÇAMENTÁRIA			5.692.149,00
-------------------------------	--	--	--------------

Governo Municipal de Ipu  
FUNDEB

ORÇAMENTO PROGRAMA PARA 2013  
Em R\$ 1,00  
CONASP

ÓRGÃO.....: 06 Secretaria de Educacao/Fme  
UNIDADE ORÇAMENTÁRIA.: 0602 FUNDEB

DETALHAMENTO  
DA DESPESA

CÓDIGO	ESPECIFICAÇÃO	DESDOBRAMENTO	ELEMENTO	CAT. ECONÔMICA
12 361 0038 2.023	Manut.do Transporte Escolar-FUNDEB 40% MANUTENÇÃO DO TRANSPORTE ESCOLAR COM RECURSOS DO FUNDEB			
3.0.00.00.00	Despesas Correntes		613.000,00	613.000,00
3.3.00.00.00	Outras Despesas Correntes			
3.3.90.00.00	Aplicações Diretas	613.000,00		
3.3.90.36.00	Outros Serv. de Terceiros Pessoa Física	113.000,00		
3.3.90.39.00	Outros Serv. de Terc. Pessoa Juridica	500.000,00		
	TOTAL DA ATIVIDADE	-	-	613.000,00
12 361 0042 1.004	Construção, Ampliação e Reforma da Rede Física do Ens. Fund/FUNDEB Manutenção e Revitalização do ensino fundamental com construção, ampliação e reforma de escolas, com recursos do FUNDEB.			
4.0.00.00.00	Despesas de Capital		500.000,00	500.000,00
4.4.00.00.00	Investimentos			
4.4.90.00.00	Aplicações Diretas	500.000,00		
4.4.90.51.00	Obras e Instalações	500.000,00		
	TOTAL DO PROJETO	-	-	500.000,00
12 361 0042 2.024	Remuneração dos Profissionais do Magisterio- 60% Manutenção das atividades dos profissionais do ensino fundamental, com parcela 60% dos recursos do FUNDEB.			
3.0.00.00.00	Despesas Correntes		11.442.000,00	11.442.000,00
3.1.00.00.00	Pessoal e Encargos Sociais			
3.1.90.00.00	Aplicações Diretas	11.009.000,00		
3.1.90.04.00	Contratação por Tempo Determinado	2.300.000,00		
3.1.90.11.00	Vencimentos e Vant. Fixas Pessoal Civil	7.800.000,00		
3.1.90.13.00	Obrigações Patronais	864.000,00		
3.1.90.92.00	Despesas de Exercícios Anteriores	23.000,00		
3.1.90.94.00	Indenizações e Restituições Trabalhistas	22.000,00		
3.1.91.00.00	Apf. Dir. entre Órgãos Integr. do Orçam.	433.000,00		
3.1.91.13.00	Obrigações Patronais	433.000,00		
	TOTAL DA ATIVIDADE	-	-	11.442.000,00
12 361 0042 2.025	Manut.Ensino Fundamental-FUNDEB 40% Manutenção das atividades administrativas do ensino fundamental, com 40% dos recurso do FUNDEB			

- continua -

- continuação -

3.0.00.00.00	Despesas Correntes			5.369.000,00
3.1.00.00.00	Pessoal e Encargos Sociais		2.662.000,00	
3.1.90.00.00	Aplicações Diretas	2.532.000,00		
3.1.90.04.00	Contratação por Tempo Determinado	108.000,00		
3.1.90.11.00	Vencimentos e Vant. Fixas Pessoal Civil	2.100.000,00		
3.1.90.13.00	Obrigações Patronais	324.000,00		
3.1.91.00.00	Apł. Dir. entre Órgãos Integr. do Orçam.	130.000,00		
3.1.91.13.00	Obrigações Patronais	130.000,00		
3.3.00.00.00	Outras Despesas Correntes		2.707.000,00	
3.3.90.00.00	Aplicações Diretas	2.705.000,00		
3.3.90.14.00	Diárias - Civil	22.000,00		
3.3.90.30.00	Material de Consumo	1.200.000,00		
3.3.90.35.00	Serviços de Consultoria	108.000,00		
3.3.90.36.00	Outros Serv. de Terceiros Pessoa Física	194.000,00		
3.3.90.39.00	Outros Serv. de Terc. Pessoa Juridica	1.159.000,00		
3.3.90.92.00	Despesas de Exercícios Anteriores	22.000,00		
3.3.91.00.00	Apł. Dir. entre Órgãos Integr. do Orçam.	2.000,00		
3.3.91.39.00	Outros Serv. de Terc. Pessoa Juridica	2.000,00		
4.0.00.00.00	Despesas de Capital			194.000,00
4.4.00.00.00	Investimentos		194.000,00	
4.4.90.00.00	Aplicações Diretas	194.000,00		
4.4.90.52.00	Equipamentos e Material Permanente	194.000,00		
	TOTAL DA ATIVIDADE	-	-	5.563.000,00
12 365 0048 1.005	Construção, Ampliação e Reforma da Rede Física do Ens. Infantil/FUNDEB			
	Manutenção e Revitalização da Educação Infantil com construção, ampliação e reforma de escolas, com recursos do FUNDEB.			
4.0.00.00.00	Despesas de Capital			162.000,00
4.4.00.00.00	Investimentos		162.000,00	
4.4.90.00.00	Aplicações Diretas	162.000,00		
4.4.90.51.00	Obras e Instalações	162.000,00		
	TOTAL DO PROJETO	-	-	162.000,00
12 365 0048 2.026	Remuneração do Magisterio Educação Infantil - 60% Manutenção do Ensino Infantil - FUNDEB 6 0 %			
3.0.00.00.00	Despesas Correntes			600.000,00
3.1.00.00.00	Pessoal e Encargos Sociais		600.000,00	
3.1.90.00.00	Aplicações Diretas	546.000,00		
3.1.90.04.00	Contratação por Tempo Determinado	54.000,00		
3.1.90.11.00	Vencimentos e Vant. Fixas Pessoal Civil	300.000,00		
3.1.90.13.00	Obrigações Patronais	192.000,00		
3.1.91.00.00	Apł. Dir. entre Órgãos Integr. do Orçam.	54.000,00		
3.1.91.13.00	Obrigações Patronais	54.000,00		
	TOTAL DA ATIVIDADE	-	-	600.000,00
12 365 0048 2.027	Manut.do Ensino Infantil-FUNDEB 40% Manutenção do Ensino Infantil - FUNDEB 40%.			

- continua -

- continuação -

3.0.00.00.00	Despesas Correntes			177.000,00
3.1.00.00.00	Pessoal e Encargos Sociais		37.000,00	
3.1.90.00.00	Aplicações Diretas	32.000,00		
3.1.90.04.00	Contratação por Tempo Determinado	5.000,00		
3.1.90.11.00	Vencimentos e Vant. Fixas Pessoal Civil	22.000,00		
3.1.90.13.00	Obrigações Patronais	5.000,00		
3.1.91.00.00	Apł. Dir. entre Órgãos Integr. do Orçam.	5.000,00		
3.1.91.13.00	Obrigações Patronais	5.000,00		
3.3.00.00.00	Outras Despesas Correntes		140.000,00	
3.3.90.00.00	Aplicações Diretas	140.000,00		
3.3.90.14.00	Diárias - Civil	1.000,00		
3.3.90.30.00	Material de Consumo	54.000,00		
3.3.90.33.00	Passagens e Despesas com Locomoção	2.000,00		
3.3.90.36.00	Outros Serv. de Terceiros Pessoa Física	27.000,00		
3.3.90.39.00	Outros Serv. de Terc. Pessoa Juridica	54.000,00		
3.3.90.92.00	Despesas de Exercicios Anteriores	2.000,00		
4.0.00.00.00	Despesas de Capital			11.000,00
4.4.00.00.00	Investimentos		11.000,00	
4.4.90.00.00	Aplicações Diretas	11.000,00		
4.4.90.52.00	Equipamentos e Material Permanente	11.000,00		
	TOTAL DA ATIVIDADE	-	-	188.000,00
12 366 0049 2.028	Remuneração do Magisterio Educação Jovens e Adultos- 60% Manutenção do Programa Jovens e Adultos - FUNDEB 60%.			
3.0.00.00.00	Despesas Correntes			141.000,00
3.1.00.00.00	Pessoal e Encargos Sociais		141.000,00	
3.1.90.00.00	Aplicações Diretas	130.000,00		
3.1.90.04.00	Contratação por Tempo Determinado	11.000,00		
3.1.90.11.00	Vencimentos e Vant. Fixas Pessoal Civil	108.000,00		
3.1.90.13.00	Obrigações Patronais	11.000,00		
3.1.91.00.00	Apł. Dir. entre Órgãos Integr. do Orçam.	11.000,00		
3.1.91.13.00	Obrigações Patronais	11.000,00		
	TOTAL DA ATIVIDADE	-	-	141.000,00
12 366 0049 2.029	Manut.do Programa Educação Jovens e Adultos- 40% Manutenção do Programa Jovens e Adultos - FUNDEB 40%.			
3.0.00.00.00	Despesas Correntes			314.000,00
3.1.00.00.00	Pessoal e Encargos Sociais		60.000,00	
3.1.90.00.00	Aplicações Diretas	59.000,00		
3.1.90.11.00	Vencimentos e Vant. Fixas Pessoal Civil	54.000,00		
3.1.90.13.00	Obrigações Patronais	5.000,00		
3.1.91.00.00	Apł. Dir. entre Órgãos Integr. do Orçam.	1.000,00		
3.1.91.13.00	Obrigações Patronais	1.000,00		
3.3.00.00.00	Outras Despesas Correntes		254.000,00	
3.3.90.00.00	Aplicações Diretas	254.000,00		
3.3.90.30.00	Material de Consumo	238.000,00		
3.3.90.36.00	Outros Serv. de Terceiros Pessoa Física	5.000,00		
3.3.90.39.00	Outros Serv. de Terc. Pessoa Juridica	11.000,00		
	TOTAL DA ATIVIDADE	-	-	314.000,00

- continua -

- continuação -

TOTAL DA UNIDADE ORÇAMENTÁRIA			19.523.000,00

Governo Municipal de Ipu  
Fundo Municipal de Saúde

ORÇAMENTO PROGRAMA PARA 2013  
Em R\$ 1,00  
CONASP

ÓRGÃO.....: 07 Secretaria de Saúde/Fundo Mun.de Saúde  
UNIDADE ORÇAMENTÁRIA.: 0701 Fundo Municipal de Saúde

DETALHAMENTO  
DA DESPESA

CÓDIGO	E S P E C I F I C A Ç Ã O	DESDOBRAMENTO	ELEMENTO	CAT. ECONÔMICA
10 122 0033 2.030	Manut.das Ativs.da Secretaria de Saude MANUT.DAS ATIVIDADES GERAIS DA SECRETARIA DE SAÚDE.			
3.0.00.00.00	Despesas Correntes			2.113.000,00
3.1.00.00.00	Pessoal e Encargos Sociais		940.000,00	
3.1.90.00.00	Aplicações Diretas	930.000,00		
3.1.90.04.00	Contratação por Tempo Determinado	120.000,00		
3.1.90.11.00	Vencimentos e Vant. Fixas Pessoal Civil	620.000,00		
3.1.90.13.00	Obrigações Patronais	180.000,00		
3.1.90.91.00	Sentenças Judiciais	2.000,00		
3.1.90.92.00	Despesas de Exercícios Anteriores	2.000,00		
3.1.90.94.00	Indenizações e Restituições Trabalhistas	3.000,00		
3.1.90.96.00	Ressarcimento de Desp. de Pessoal Requis	3.000,00		
3.1.91.00.00	Ap. Dir. entre Órgãos Integr. do Orçam.	10.000,00		
3.1.91.13.00	Obrigações Patronais	10.000,00		
3.3.00.00.00	Outras Despesas Correntes		1.173.000,00	
3.3.90.00.00	Aplicações Diretas	1.171.000,00		
3.3.90.14.00	Diárias - Civil	11.000,00		
3.3.90.30.00	Material de Consumo	76.000,00		
3.3.90.32.00	Material, Bem ou Serv. p/ Dist. Gratuita	6.000,00		
3.3.90.33.00	Passagens e Despesas com Locomoção	7.000,00		
3.3.90.35.00	Serviços de Consultoria	55.000,00		
3.3.90.36.00	Outros Serv. de Terceiros Pessoa Física	210.000,00		
3.3.90.39.00	Outros Serv. de Terç. Pessoa Jurídica	770.000,00		
3.3.90.47.00	Obrigações Tributárias e Contributivas	11.000,00		
3.3.90.91.00	Sentenças Judiciais	22.000,00		
3.3.90.92.00	Despesas de Exercícios Anteriores	3.000,00		
3.3.91.00.00	Ap. Dir. entre Órgãos Integr. do Orçam.	2.000,00		
3.3.91.39.00	Outros Serv. de Terc. Pessoa Jurídica	2.000,00		
4.0.00.00.00	Despesas de Capital			75.000,00
4.4.00.00.00	Investimentos		75.000,00	
4.4.90.00.00	Aplicações Diretas	75.000,00		
4.4.90.52.00	Equipamentos e Material Permanente	70.000,00		
4.4.90.61.00	Aquisição de Imóveis	5.000,00		
	TOTAL DA ATIVIDADE	-	-	2.188.000,00
10 301 0027 1.006	Const.Ampliação e Reforma do CAPS ASSEGURAR RECURSOS PARA CONSTRUÇÃO DO CAPS			
4.0.00.00.00	Despesas de Capital			10.000,00
4.4.00.00.00	Investimentos		10.000,00	
4.4.90.00.00	Aplicações Diretas	10.000,00		
4.4.90.51.00	Obras e Instalações	10.000,00		

- continua -

- continuação -

	TOTAL DO PROJETO	-	-	10.000,00
10 301 0027 1.007	Construção, Ampliação e Reforma de Unidades Básicas de Saúde DOTAR O MUNICÍPIO DE INFRAESTRUTURA DE SAÚDE PARA A MELHORIA DE QUALIDADE DE VIDA DA POPULAÇÃO.			
4.0.00.00.00	Despesas de Capital			300.000,00
4.4.00.00.00	Investimentos		300.000,00	
4.4.90.00.00	Aplicações Diretas	300.000,00		
4.4.90.51.00	Obras e Instalações	300.000,00		
	TOTAL DO PROJETO	-	-	300.000,00
10 301 0027 1.008	Construção da Academia de Saúde de Ipu CONSTRUÇÃO DA ACADEMIA DE SAÚDE DE IPU.			
4.0.00.00.00	Despesas de Capital			100.000,00
4.4.00.00.00	Investimentos		100.000,00	
4.4.90.00.00	Aplicações Diretas	100.000,00		
4.4.90.51.00	Obras e Instalações	100.000,00		
	TOTAL DO PROJETO	-	-	100.000,00
10 301 0091 2.031	Manut.do Programa Saúde da Família-PSF MANUT.DOS PROGR.DE SAÚDE DA FAMÍLIA-PSF			
3.0.00.00.00	Despesas Correntes			1.316.000,00
3.1.00.00.00	Pessoal e Encargos Sociais		841.000,00	
3.1.90.00.00	Aplicações Diretas	830.000,00		
3.1.90.04.00	Contratação por Tempo Determinado	86.000,00		
3.1.90.11.00	Vencimentos e Vant. Fixas Pessoal Civil	614.000,00		
3.1.90.13.00	Obrigações Patronais	130.000,00		
3.1.91.00.00	Aplic. Dir. entre Órgãos Integr. do Orçam.	11.000,00		
3.1.91.13.00	Obrigações Patronais	11.000,00		
3.3.00.00.00	Outras Despesas Correntes		475.000,00	
3.3.90.00.00	Aplicações Diretas	473.000,00		
3.3.90.30.00	Material de Consumo	140.000,00		
3.3.90.36.00	Outros Serv. de Terceiros Pessoa Física	43.000,00		
3.3.90.39.00	Outros Serv. de Terc. Pessoa Jurídica	290.000,00		
3.3.91.00.00	Aplic. Dir. entre Órgãos Integr. do Orçam.	2.000,00		
3.3.91.39.00	Outros Serv. de Terc. Pessoa Jurídica	2.000,00		
4.0.00.00.00	Despesas de Capital			30.000,00
4.4.00.00.00	Investimentos		30.000,00	
4.4.90.00.00	Aplicações Diretas	30.000,00		
4.4.90.52.00	Equipamentos e Material Permanente	30.000,00		
	TOTAL DA ATIVIDADE	-	-	1.346.000,00
10 301 0091 2.032	Manutenção Programa Atenção Básica de Saúde-PAB Fixo MANUT. DO PROGR. DE ATENÇÃO BÁSICA-PAB FIXO			
3.0.00.00.00	Despesas Correntes			1.486.000,00
3.1.00.00.00	Pessoal e Encargos Sociais		350.000,00	
3.1.90.00.00	Aplicações Diretas	328.000,00		
3.1.90.04.00	Contratação por Tempo Determinado	50.000,00		

- continua -

- continuação -

3.1.90.11.00	Vencimentos e Vant. Fixas Pessoal Civil	200.000,00		
3.1.90.13.00	Obrigações Patronais	70.000,00		
3.1.90.91.00	Sentenças Judiciais	1.000,00		
3.1.90.92.00	Despesas de Exercícios Anteriores	5.000,00		
3.1.90.94.00	Indenizações e Restituições Trabalhistas	2.000,00		
3.1.91.00.00	Apl. Dir. entre Órgãos Integr. do Orçam.	22.000,00		
3.1.91.13.00	Obrigações Patronais	22.000,00		
3.3.00.00.00	Outras Despesas Correntes		1.136.000,00	
3.3.30.00.00	Transf. a Estados e ao Distrito Federal	43.000,00		
3.3.30.30.00	Material de Consumo	43.000,00		
3.3.90.00.00	Aplicações Diretas	1.093.000,00		
3.3.90.30.00	Material de Consumo	659.000,00		
3.3.90.33.00	Passagens e Despesas com Locomoção	11.000,00		
3.3.90.35.00	Serviços de Consultoria	54.000,00		
3.3.90.36.00	Outros Serv. de Terceiros Pessoa Física	142.000,00		
3.3.90.39.00	Outros Serv. de Terc. Pessoa Jurídica	220.000,00		
3.3.90.91.00	Sentenças Judiciais	2.000,00		
3.3.90.92.00	Despesas de Exercícios Anteriores	5.000,00		
4.0.00.00.00	Despesas de Capital			43.000,00
4.4.00.00.00	Investimentos		43.000,00	
4.4.90.00.00	Aplicações Diretas	43.000,00		
4.4.90.52.00	Equipamentos e Material Permanente	43.000,00		
	TOTAL DA ATIVIDADE	-	-	1.529.000,00
10 301 0091 2.033	Manut.do Prog.Agente Comunit.de Saúde PACS MANUTENÇÃO DO PROGRAMA AGENTE COMUNITÁRIO DE SAÚDE.			
3.0.00.00.00	Despesas Correntes			860.000,00
3.1.00.00.00	Pessoal e Encargos Sociais		480.000,00	
3.1.90.00.00	Aplicações Diretas	458.000,00		
3.1.90.04.00	Contratação por Tempo Determinado	43.000,00		
3.1.90.11.00	Vencimentos e Vant. Fixas Pessoal Civil	335.000,00		
3.1.90.13.00	Obrigações Patronais	80.000,00		
3.1.91.00.00	Apl. Dir. entre Órgãos Integr. do Orçam.	22.000,00		
3.1.91.13.00	Obrigações Patronais	22.000,00		
3.3.00.00.00	Outras Despesas Correntes		380.000,00	
3.3.90.00.00	Aplicações Diretas	380.000,00		
3.3.90.30.00	Material de Consumo	43.000,00		
3.3.90.33.00	Passagens e Despesas com Locomoção	5.000,00		
3.3.90.36.00	Outros Serv. de Terceiros Pessoa Física	11.000,00		
3.3.90.39.00	Outros Serv. de Terc. Pessoa Jurídica	321.000,00		
4.0.00.00.00	Despesas de Capital			40.000,00
4.4.00.00.00	Investimentos		40.000,00	
4.4.90.00.00	Aplicações Diretas	40.000,00		
4.4.90.52.00	Equipamentos e Material Permanente	40.000,00		
	TOTAL DA ATIVIDADE	-	-	900.000,00
10 301 0091 2.034	Manut.do Programa Dentista da Família MANUTENÇÃO DO PROGRAMA DENTISTA NA FAMÍLIA.			
3.0.00.00.00	Despesas Correntes			272.000,00
3.1.00.00.00	Pessoal e Encargos Sociais		254.000,00	
3.1.90.00.00	Aplicações Diretas	243.000,00		
3.1.90.04.00	Contratação por Tempo Determinado	150.000,00		

- continua -



- continuação -

3.1.90.11.00	Vencimentos e Vant. Fixas Pessoal Civil	64.000,00		
3.1.90.13.00	Obrigações Patronais	29.000,00		
3.1.91.00.00	Apl. Dir. entre Órgãos Integr. do Orçam.	11.000,00		
3.1.91.13.00	Obrigações Patronais	11.000,00		
3.3.00.00.00	Outras Despesas Correntes		18.000,00	
3.3.90.00.00	Aplicações Diretas	18.000,00		
3.3.90.30.00	Material de Consumo	11.000,00		
3.3.90.36.00	Outros Serv. de Terceiros Pessoa Física	2.000,00		
3.3.90.39.00	Outros Serv. de Terc. Pessoa Jurídica	5.000,00		
4.0.00.00.00	Despesas de Capital			5.000,00
4.4.00.00.00	Investimentos		5.000,00	
4.4.90.00.00	Aplicações Diretas	5.000,00		
4.4.90.52.00	Equipamentos e Material Permanente	5.000,00		
	TOTAL DA ATIVIDADE	-	-	277.000,00
10 301 0091 2.035	Manutenção do Programa- Nasf ASSEGURAR RECURSOS A APOIO A SAÚDE DA FAMÍLIA.			
3.0.00.00.00	Despesas Correntes			278.000,00
3.1.00.00.00	Pessoal e Encargos Sociais		230.000,00	
3.1.90.00.00	Aplicações Diretas	230.000,00		
3.1.90.04.00	Contratação por Tempo Determinado	20.000,00		
3.1.90.11.00	Vencimentos e Vant. Fixas Pessoal Civil	200.000,00		
3.1.90.13.00	Obrigações Patronais	10.000,00		
3.3.00.00.00	Outras Despesas Correntes		48.000,00	
3.3.90.00.00	Aplicações Diretas	48.000,00		
3.3.90.14.00	Diárias - Civil	5.000,00		
3.3.90.30.00	Material de Consumo	10.000,00		
3.3.90.36.00	Outros Serv. de Terceiros Pessoa Física	11.000,00		
3.3.90.39.00	Outros Serv. de Terc. Pessoa Jurídica	22.000,00		
4.0.00.00.00	Despesas de Capital			11.000,00
4.4.00.00.00	Investimentos		11.000,00	
4.4.90.00.00	Aplicações Diretas	11.000,00		
4.4.90.52.00	Equipamentos e Material Permanente	11.000,00		
	TOTAL DA ATIVIDADE	-	-	289.000,00
10 302 0025 2.036	Funcionamento do CAPS Funcionamento do CAPS			
3.0.00.00.00	Despesas Correntes			507.000,00
3.1.00.00.00	Pessoal e Encargos Sociais		301.000,00	
3.1.90.00.00	Aplicações Diretas	296.000,00		
3.1.90.04.00	Contratação por Tempo Determinado	90.000,00		
3.1.90.11.00	Vencimentos e Vant. Fixas Pessoal Civil	184.000,00		
3.1.90.13.00	Obrigações Patronais	22.000,00		
3.1.91.00.00	Apl. Dir. entre Órgãos Integr. do Orçam.	5.000,00		
3.1.91.13.00	Obrigações Patronais	5.000,00		
3.3.00.00.00	Outras Despesas Correntes		206.000,00	
3.3.90.00.00	Aplicações Diretas	206.000,00		
3.3.90.30.00	Material de Consumo	90.000,00		
3.3.90.32.00	Material, Bem ou Serv. p/ Dist. Gratuita	5.000,00		
3.3.90.36.00	Outros Serv. de Terceiros Pessoa Física	11.000,00		
3.3.90.39.00	Outros Serv. de Terc. Pessoa Jurídica	100.000,00		

- continua -

- continuação -				
4.0.00.00.00	Despesas de Capital			30.000,00
4.4.00.00.00	Investimentos		30.000,00	
4.4.90.00.00	Aplicações Diretas	30.000,00		
4.4.90.52.00	Equipamentos e Material Permanente	30.000,00		
	TOTAL DA ATIVIDADE	-	-	537.000,00
10 302 0025 2.037	Manutenção de Consórcio da Saúde CUSTO PELA PARTICIPAÇÃO EM CONSÓRCIO DA SAÚDE.			
3.0.00.00.00	Despesas Correntes			100.000,00
3.3.00.00.00	Outras Despesas Correntes		100.000,00	
3.3.70.00.00	Transf. a Inst. Multigovernamentais	10.000,00		
3.3.70.41.00	Contribuições	10.000,00		
3.3.71.00.00	Transf. a Consórc. Públic. Median. Contr. Ris	90.000,00		
3.3.71.70.00	Rateio p/ Particip. em Consórcio Público	90.000,00		
	TOTAL DA ATIVIDADE	-	-	100.000,00
10 302 0025 2.038	Manutenção do Programa do Centro de Especialidades Odontológicas - Ceo MANUTENCAO DO PROGRAMA DO CENTRO DE ESPECIALIDADES ODONTOLOGICAS -CEO			
3.0.00.00.00	Despesas Correntes			336.000,00
3.1.00.00.00	Pessoal e Encargos Sociais		116.000,00	
3.1.90.00.00	Aplicações Diretas	100.000,00		
3.1.90.04.00	Contratação por Tempo Determinado	30.000,00		
3.1.90.11.00	Vencimentos e Vant. Fixas Pessoal Civil	50.000,00		
3.1.90.13.00	Obrigações Patronais	20.000,00		
3.1.91.00.00	Apl. Dir. entre Órgãos Integr. do Orçam.	16.000,00		
3.1.91.13.00	Obrigações Patronais	16.000,00		
3.3.00.00.00	Outras Despesas Correntes		220.000,00	
3.3.90.00.00	Aplicações Diretas	220.000,00		
3.3.90.14.00	Diárias - Civil	3.000,00		
3.3.90.30.00	Material de Consumo	43.000,00		
3.3.90.32.00	Material, Bem ou Serv. p/ Dist. Gratuita	2.000,00		
3.3.90.36.00	Outros Serv. de Terceiros Pessoa Fisica	22.000,00		
3.3.90.39.00	Outros Serv. de Terc. Pessoa Juridica	150.000,00		
4.0.00.00.00	Despesas de Capital			11.000,00
4.4.00.00.00	Investimentos		11.000,00	
4.4.90.00.00	Aplicações Diretas	11.000,00		
4.4.90.52.00	Equipamentos e Material Permanente	11.000,00		
	TOTAL DA ATIVIDADE	-	-	347.000,00
10 302 0027 1.009	Construção, Ampliação e Reforma do Ceo CONSTRUÇÃO E AMPLIAÇÃO DO CEO			
4.0.00.00.00	Despesas de Capital			16.000,00
4.4.00.00.00	Investimentos		16.000,00	
4.4.90.00.00	Aplicações Diretas	16.000,00		
4.4.90.51.00	Obras e Instalações	16.000,00		
	TOTAL DO PROJETO	-	-	16.000,00
10 304 0036 2.039	Manutenção da Vigilância Sanitária CONTROLE DAS AÇÕES BÁSICAS DE VIGILANCIA SANITÁRIA E			

- continua -

- continuação -

	EPIDEMIOLÓGICA EM SAÚDE, AFIM DE COMBATER AS DOENÇAS TRANSMISSÍVEIS.			
3.0.00.00.00	Despesas Correntes			31.360,00
3.1.00.00.00	Pessoal e Encargos Sociais		16.360,00	
3.1.90.00.00	Aplicações Diretas	14.360,00		
3.1.90.04.00	Contratação por Tempo Determinado	3.000,00		
3.1.90.11.00	Vencimentos e Vant. Fixas Pessoal Civil	9.360,00		
3.1.90.13.00	Obrigações Patronais	2.000,00		
3.1.91.00.00	Apl. Dir. entre Órgãos Integr. do Orçam.	2.000,00		
3.1.91.13.00	Obrigações Patronais	2.000,00		
3.3.00.00.00	Outras Despesas Correntes		15.000,00	
3.3.90.00.00	Aplicações Diretas	15.000,00		
3.3.90.30.00	Material de Consumo	2.000,00		
3.3.90.36.00	Outros Serv. de Terceiros Pessoa Física	10.000,00		
3.3.90.39.00	Outros Serv. de Terc. Pessoa Jurídica	3.000,00		
4.0.00.00.00	Despesas de Capital			2.000,00
4.4.00.00.00	Investimentos		2.000,00	
4.4.90.00.00	Aplicações Diretas	2.000,00		
4.4.90.52.00	Equipamentos e Material Permanente	2.000,00		
	TOTAL DA ATIVIDADE	-	-	33.360,00
10 305 0036 2.040	Manutenção da Vigilância Epidemiológica de Saúde ASSEGURAR RECURSOS PARA OS SERVIÇOS DE VIGILANCIA EPIDEMIOLOGICA			
3.0.00.00.00	Despesas Correntes			448.000,00
3.1.00.00.00	Pessoal e Encargos Sociais		383.000,00	
3.1.90.00.00	Aplicações Diretas	372.000,00		
3.1.90.04.00	Contratação por Tempo Determinado	20.000,00		
3.1.90.11.00	Vencimentos e Vant. Fixas Pessoal Civil	339.000,00		
3.1.90.13.00	Obrigações Patronais	11.000,00		
3.1.90.92.00	Despesas de Exercícios Anteriores	2.000,00		
3.1.91.00.00	Apl. Dir. entre Órgãos Integr. do Orçam.	11.000,00		
3.1.91.13.00	Obrigações Patronais	11.000,00		
3.3.00.00.00	Outras Despesas Correntes		65.000,00	
3.3.90.00.00	Aplicações Diretas	65.000,00		
3.3.90.30.00	Material de Consumo	49.000,00		
3.3.90.36.00	Outros Serv. de Terceiros Pessoa Física	10.000,00		
3.3.90.39.00	Outros Serv. de Terc. Pessoa Jurídica	5.000,00		
3.3.90.92.00	Despesas de Exercícios Anteriores	1.000,00		
4.0.00.00.00	Despesas de Capital			2.000,00
4.4.00.00.00	Investimentos		2.000,00	
4.4.90.00.00	Aplicações Diretas	2.000,00		
4.4.90.52.00	Equipamentos e Material Permanente	2.000,00		
	TOTAL DA ATIVIDADE	-	-	450.000,00
TOTAL DA UNIDADE ORÇAMENTÁRIA				8.422.360,00

Governo Municipal de Ipu  
Secretaria do Trabalho e Ação Social

ORÇAMENTO PROGRAMA PARA 2013  
Em R\$ 1,00  
CONASP

ÓRGÃO.....: 08 Secretaria do Trabalho e Ação Social  
UNIDADE ORÇAMENTÁRIA.: 0801 Secretaria do Trab e Ação Social

DETALHAMENTO  
DA DESPESA

CÓDIGO	ESPECIFICAÇÃO	DESDOBRAMENTO	ELEMENTO	CAT. ECONÔMICA
04 122 0028 2.041	Manut.da Sec.do Trabalho e Ação Social MANUTENÇÃO DAS ATIVIDADES DA SECRETARIA DO TRABALHO E ASSISTÊNCIA SOCIAL.			
3.0.00.00.00	Despesas Correntes			1.069.000,00
3.1.00.00.00	Pessoal e Encargos Sociais		632.000,00	
3.1.90.00.00	Aplicações Diretas	621.000,00		
3.1.90.04.00	Contratação por Tempo Determinado	97.000,00		
3.1.90.11.00	Vencimentos e Vant. Fixas Pessoal Civil	486.000,00		
3.1.90.13.00	Obrigações Patronais	32.000,00		
3.1.90.91.00	Sentenças Judiciais	2.000,00		
3.1.90.92.00	Despesas de Exercícios Anteriores	2.000,00		
3.1.90.96.00	Ressarcimento de Desp. de Pessoal Requis	2.000,00		
3.1.91.00.00	Ap. Dir. entre Órgãos Integr. do Orçam.	11.000,00		
3.1.91.13.00	Obrigações Patronais	11.000,00		
3.3.00.00.00	Outras Despesas Correntes		437.000,00	
3.3.50.00.00	Transf. a Inst. Priv. sem Fins Lucrativo	5.000,00		
3.3.50.41.00	Contribuições	2.000,00		
3.3.50.43.00	Subvenções Sociais	3.000,00		
3.3.90.00.00	Aplicações Diretas	430.000,00		
3.3.90.14.00	Diárias - Civil	5.000,00		
3.3.90.30.00	Material de Consumo	140.000,00		
3.3.90.31.00	Premiações Cult.Art.Cient.Desp.e Outras	1.000,00		
3.3.90.32.00	Material, Bem ou Serv. p/ Dist. Gratuita	5.000,00		
3.3.90.33.00	Passagens e Despesas com Locomoção	3.000,00		
3.3.90.35.00	Serviços de Consultoria	3.000,00		
3.3.90.36.00	Outros Serv. de Terceiros Pessoa Física	49.000,00		
3.3.90.39.00	Outros Serv. de Terc. Pessoa Jurídica	216.000,00		
3.3.90.47.00	Obrigações Tributárias e Contributivas	5.000,00		
3.3.90.92.00	Despesas de Exercícios Anteriores	1.000,00		
3.3.90.93.00	Indenizações e Restituições	2.000,00		
3.3.91.00.00	Ap. Dir. entre Órgãos Integr. do Orçam.	2.000,00		
3.3.91.39.00	Outros Serv. de Terc. Pessoa Jurídica	2.000,00		
4.0.00.00.00	Despesas de Capital			10.000,00
4.4.00.00.00	Investimentos		10.000,00	
4.4.90.00.00	Aplicações Diretas	10.000,00		
4.4.90.52.00	Equipamentos e Material Permanente	5.000,00		
4.4.90.61.00	Aquisição de Imóveis	5.000,00		
	TOTAL DA ATIVIDADE	-	-	1.079.000,00
08 122 0028 2.042	Manut. dos Conselhos Municipais-Fmas MANUTENÇÃO DO FUNCIONAMENTO DOS CONSELHOS MUNICIPAIS NO ÂMBITO DA SECRETARIA DA ASSISTÊNCIA SOCIAL			

- continua -

- continuação -

3.0.00.00.00	Despesas Correntes			10.000,00
3.3.00.00.00	Outras Despesas Correntes		10.000,00	
3.3.90.00.00	Aplicações Diretas	10.000,00		
3.3.90.30.00	Material de Consumo	2.000,00		
3.3.90.32.00	Material, Bem ou Serv. p/ Dist. Gratuita	1.000,00		
3.3.90.33.00	Passagens e Despesas com Locomoção	2.000,00		
3.3.90.36.00	Outros Serv. de Terceiros Pessoa Física	2.000,00		
3.3.90.39.00	Outros Serv. de Terc. Pessoa Juridica	3.000,00		
	TOTAL DA ATIVIDADE	-	-	10.000,00
08 243 0050 2.043	Manutenção do Conselho Tutelar Apoio as atividades do Conselho Tutelar da Criança e do Adolescente			
3.0.00.00.00	Despesas Correntes			63.000,00
3.1.00.00.00	Pessoal e Encargos Sociais		43.000,00	
3.1.90.00.00	Aplicações Diretas	43.000,00		
3.1.90.11.00	Vencimentos e Vant. Fixas Pessoal Civil	43.000,00		
3.3.00.00.00	Outras Despesas Correntes		20.000,00	
3.3.90.00.00	Aplicações Diretas	20.000,00		
3.3.90.30.00	Material de Consumo	5.000,00		
3.3.90.33.00	Passagens e Despesas com Locomoção	2.000,00		
3.3.90.35.00	Serviços de Consultoria	3.000,00		
3.3.90.36.00	Outros Serv. de Terceiros Pessoa Física	5.000,00		
3.3.90.39.00	Outros Serv. de Terc. Pessoa Juridica	5.000,00		
4.0.00.00.00	Despesas de Capital			5.000,00
4.4.00.00.00	Investimentos		5.000,00	
4.4.90.00.00	Aplicações Diretas	5.000,00		
4.4.90.52.00	Equipamentos e Material Permanente	5.000,00		
	TOTAL DA ATIVIDADE	-	-	68.000,00
08 244 0028 2.044	Manutenção do Bolsa Família Municipal ASSEGURAR RECURSOS PARA COMBATER A FOME, A MISÉRIA, A PROBREZA E REDUZIR AS DESIGUALDADES SOCIAIS, PROPICIANDO O ACESSO DOS MENOS FAVORECIDOS AOS DIREITOS BÁSICOS DE SAÚDE E EDUCAÇÃO, PROMOVENDO O DESENVOLVIMENTO DAS FAMILIAS DE MODO GERAL.			
3.0.00.00.00	Despesas Correntes			600.000,00
3.3.00.00.00	Outras Despesas Correntes		600.000,00	
3.3.90.00.00	Aplicações Diretas	600.000,00		
3.3.90.08.00	Outros Benef.Assist.do Servidor e do MII	600.000,00		
	TOTAL DA ATIVIDADE	-	-	600.000,00
TOTAL DA UNIDADE ORÇAMENTÁRIA				1.757.000,00

Governo Municipal de Ipu  
Fundo Municipal de Assistência Social

ORÇAMENTO PROGRAMA PARA 2013  
Em R\$ 1,00  
CONASP

ÓRGÃO.....: 08 Secretaria do Trabalho e Ação Social  
UNIDADE ORÇAMENTÁRIA.: 0802 Fundo Municipal de Assistência Social

DETALHAMENTO  
DA DESPESA

CÓDIGO	E S P E C I F I C A Ç Ã O	DESDOBRAMENTO	ELEMENTO	CAT. ECONÔMICA
08 241 0029 2.045	Piso Básico Variável II-Idoso			
	Atendimento ao Idoso			
3.0.00.00.00	Despesas Correntes			11.000,00
3.3.00.00.00	Outras Despesas Correntes		11.000,00	
3.3.90.00.00	Aplicações Diretas	11.000,00		
3.3.90.30.00	Material de Consumo	3.000,00		
3.3.90.32.00	Material, Bem ou Serv. p/ Dist. Gratuita	2.000,00		
3.3.90.36.00	Outros Serv. de Terceiros Pessoa Física	3.000,00		
3.3.90.39.00	Outros Serv. de Terc. Pessoa Jurídica	3.000,00		
4.0.00.00.00	Despesas de Capital			3.000,00
4.4.00.00.00	Investimentos		3.000,00	
4.4.90.00.00	Aplicações Diretas	3.000,00		
4.4.90.52.00	Equipamentos e Material Permanente	3.000,00		
	TOTAL DA ATIVIDADE	-	-	14.000,00
08 243 0028 2.046	Piso Variável de Média Complexidade			
	ASSEGURAR O FUNCIONAMENTO E A MANUTENÇÃO DO SERVIÇO DE CONVIVÊNCIA E FORTALECIMENTO DE VÍNCULOS PARA CRIANÇAS DE 6 A 15 ANOS E SUAS FAMÍLIAS E A ERRADICAÇÃO DO TRABALHO INFANTIL- PETI.			
3.0.00.00.00	Despesas Correntes			72.000,00
3.3.00.00.00	Outras Despesas Correntes		72.000,00	
3.3.90.00.00	Aplicações Diretas	72.000,00		
3.3.90.30.00	Material de Consumo	37.000,00		
3.3.90.32.00	Material, Bem ou Serv. p/ Dist. Gratuita	5.000,00		
3.3.90.36.00	Outros Serv. de Terceiros Pessoa Física	15.000,00		
3.3.90.39.00	Outros Serv. de Terc. Pessoa Jurídica	15.000,00		
4.0.00.00.00	Despesas de Capital			2.000,00
4.4.00.00.00	Investimentos		2.000,00	
4.4.90.00.00	Aplicações Diretas	2.000,00		
4.4.90.52.00	Equipamentos e Material Permanente	2.000,00		
	TOTAL DA ATIVIDADE	-	-	74.000,00
08 243 0028 2.047	Piso Básico Variável/Projovem			
	MANUTENÇÃO DO PROGRAMA AGENTE JOVEM			
3.0.00.00.00	Despesas Correntes			60.291,00
3.3.00.00.00	Outras Despesas Correntes		60.291,00	
3.3.90.00.00	Aplicações Diretas	60.291,00		
3.3.90.30.00	Material de Consumo	30.000,00		
3.3.90.32.00	Material, Bem ou Serv. p/ Dist. Gratuita	2.000,00		
3.3.90.36.00	Outros Serv. de Terceiros Pessoa Física	22.000,00		

- continua -

- continuação -

3.3.90.39.00	Outros Serv. de Terc. Pessoa Jurídica	6.291,00		
4.0.00.00.00	Despesas de Capital			5.000,00
4.4.00.00.00	Investimentos		5.000,00	
4.4.90.00.00	Aplicações Diretas	5.000,00		
4.4.90.52.00	Equipamentos e Material Permanente	5.000,00		
	TOTAL DA ATIVIDADE	-	-	65.291,00
08 243 0050 2.048	Piso Basico Variavel II-Criança FORTALECIMENTO DE VINCULOS DE CRIANÇAS DE 0 A 6 ANOS E SUAS FAMILIAS			
3.0.00.00.00	Despesas Correntes			48.000,00
3.3.00.00.00	Outras Despesas Correntes		48.000,00	
3.3.90.00.00	Aplicações Diretas	48.000,00		
3.3.90.30.00	Material de Consumo	25.000,00		
3.3.90.32.00	Material, Bem ou Serv. p/ Dist. Gratuita	2.000,00		
3.3.90.33.00	Passagens e Despesas com Locomoção	5.000,00		
3.3.90.36.00	Outros Serv. de Terceiros Pessoa Física	12.000,00		
3.3.90.39.00	Outros Serv. de Terc. Pessoa Jurídica	4.000,00		
4.0.00.00.00	Despesas de Capital			5.000,00
4.4.00.00.00	Investimentos		5.000,00	
4.4.90.00.00	Aplicações Diretas	5.000,00		
4.4.90.52.00	Equipamentos e Material Permanente	5.000,00		
	TOTAL DA ATIVIDADE	-	-	53.000,00
08 244 0028 2.049	Igd-Índice da Gestão Descentralizada Controle do cadastro Único e dos Índices da Gestão			
3.0.00.00.00	Despesas Correntes			237.000,00
3.1.00.00.00	Pessoal e Encargos Sociais		59.000,00	
3.1.90.00.00	Aplicações Diretas	59.000,00		
3.1.90.04.00	Contratação por Tempo Determinado	43.000,00		
3.1.90.11.00	Vencimentos e Vant. Fixas Pessoal Civil	16.000,00		
3.3.00.00.00	Outras Despesas Correntes		178.000,00	
3.3.90.00.00	Aplicações Diretas	178.000,00		
3.3.90.30.00	Material de Consumo	86.000,00		
3.3.90.33.00	Passagens e Despesas com Locomoção	11.000,00		
3.3.90.36.00	Outros Serv. de Terceiros Pessoa Física	43.000,00		
3.3.90.39.00	Outros Serv. de Terc. Pessoa Jurídica	38.000,00		
4.0.00.00.00	Despesas de Capital			11.000,00
4.4.00.00.00	Investimentos		11.000,00	
4.4.90.00.00	Aplicações Diretas	11.000,00		
4.4.90.52.00	Equipamentos e Material Permanente	11.000,00		
	TOTAL DA ATIVIDADE	-	-	248.000,00
08 244 0028 2.050	Realz.Partic.Confer.Assistência Social Realização e Participação em Conferências de Assistência Social, no município e fora deste com os Delegados de Assistência Social.			
3.0.00.00.00	Despesas Correntes			14.000,00
3.3.00.00.00	Outras Despesas Correntes		14.000,00	
3.3.90.00.00	Aplicações Diretas	14.000,00		
3.3.90.30.00	Material de Consumo	5.000,00		

- continua -

- continuação -

3.3.90.32.00	Material, Bem ou Serv. p/ Dist. Gratuita	2.000,00		
3.3.90.33.00	Passagens e Despesas com Locomoção	2.000,00		
3.3.90.36.00	Outros Serv. de Terceiros Pessoa Física	2.000,00		
3.3.90.39.00	Outros Serv. de Terc. Pessoa Juridica	3.000,00		
	TOTAL DA ATIVIDADE	-	-	14.000,00
08 244 0028 2.051	Manutenção do IGD/SUAS Manutenção das atividades do IGD/SUAS.			
3.0.00.00.00	Despesas Correntes			32.000,00
3.1.00.00.00	Pessoal e Encargos Sociais		5.000,00	
3.1.90.00.00	Aplicações Diretas	5.000,00		
3.1.90.04.00	Contratação por Tempo Determinado	5.000,00		
3.3.00.00.00	Outras Despesas Correntes		27.000,00	
3.3.90.00.00	Aplicações Diretas	27.000,00		
3.3.90.30.00	Material de Consumo	12.000,00		
3.3.90.36.00	Outros Serv. de Terceiros Pessoa Física	5.000,00		
3.3.90.39.00	Outros Serv. de Terc. Pessoa Juridica	10.000,00		
4.0.00.00.00	Despesas de Capital			5.000,00
4.4.00.00.00	Investimentos		5.000,00	
4.4.90.00.00	Aplicações Diretas	5.000,00		
4.4.90.52.00	Equipamentos e Material Permanente	5.000,00		
	TOTAL DA ATIVIDADE	-	-	37.000,00
08 244 0051 2.052	Piso Basico Fixo/ Cras MANUTENÇÃO DO CRAS			
3.0.00.00.00	Despesas Correntes			167.200,00
3.3.00.00.00	Outras Despesas Correntes		167.200,00	
3.3.90.00.00	Aplicações Diretas	167.200,00		
3.3.90.30.00	Material de Consumo	130.000,00		
3.3.90.32.00	Material, Bem ou Serv. p/ Dist. Gratuita	13.000,00		
3.3.90.33.00	Passagens e Despesas com Locomoção	3.000,00		
3.3.90.36.00	Outros Serv. de Terceiros Pessoa Física	11.000,00		
3.3.90.39.00	Outros Serv. de Terc. Pessoa Juridica	10.200,00		
4.0.00.00.00	Despesas de Capital			5.000,00
4.4.00.00.00	Investimentos		5.000,00	
4.4.90.00.00	Aplicações Diretas	5.000,00		
4.4.90.52.00	Equipamentos e Material Permanente	5.000,00		
	TOTAL DA ATIVIDADE	-	-	172.200,00
08 244 0051 2.053	Concessao de Beneficios Eventuais ASSISTÊNCIA EVENTUAL AO CARENTE COM URNAS FUNERÁRIAS E ETC.			
3.0.00.00.00	Despesas Correntes			65.000,00
3.3.00.00.00	Outras Despesas Correntes		65.000,00	
3.3.90.00.00	Aplicações Diretas	65.000,00		
3.3.90.32.00	Material, Bem ou Serv. p/ Dist. Gratuita	65.000,00		
	TOTAL DA ATIVIDADE	-	-	65.000,00
08 334 0030 2.054	Geração de Emprego e Renda Familiar PROGRAMA DE GERAÇÃO DE EMP.E RENDA.			

- continua -



- continuação -

3.0.00.00.00	Despesas Correntes			24.000,00
3.3.00.00.00	Outras Despesas Correntes		24.000,00	
3.3.90.00.00	Aplicações Diretas	24.000,00		
3.3.90.30.00	Material de Consumo	2.000,00		
3.3.90.32.00	Material, Bem ou Serv. p/ Dist. Gratuita	2.000,00		
3.3.90.33.00	Passagens e Despesas com Locomoção	5.000,00		
3.3.90.36.00	Outros Serv. de Terceiros Pessoa Física	5.000,00		
3.3.90.39.00	Outros Serv. de Terc. Pessoa Jurídica	5.000,00		
3.3.90.48.00	Outros Aux. Finan. a Pessoas Físicas	5.000,00		
4.0.00.00.00	Despesas de Capital			3.000,00
4.4.00.00.00	Investimentos		3.000,00	
4.4.90.00.00	Aplicações Diretas	3.000,00		
4.4.90.52.00	Equipamentos e Material Permanente	3.000,00		
	TOTAL DA ATIVIDADE	-	-	27.000,00

TOTAL DA UNIDADE ORÇAMENTÁRIA | 769.491,00

Governo Municipal de Ipu  
Fundo dos Direitos da Criança e do Adolescente

ORÇAMENTO PROGRAMA PARA 2013  
Em R\$ 1,00  
CONASP

ÓRGÃO.....: 08 Secretaria do Trabalho e Ação Social  
UNIDADE ORÇAMENTÁRIA.: 0803 Fundo do Dir.da Criança e do Adolescente

DETALHAMENTO  
DA DESPESA

CÓDIGO	E S P E C I F I C A Ç Ã O	DESDOBRAMENTO	ELEMENTO	CAT. ECONÔMICA
08 243 0030 2.055	Manut.de Cursos Profissionalizantes Profissionalizar para Geração de Renda Familiar			
3.0.00.00.00	Despesas Correntes			26.000,00
3.3.00.00.00	Outras Despesas Correntes		26.000,00	
3.3.90.00.00	Aplicações Diretas	26.000,00		
3.3.90.30.00	Material de Consumo	2.000,00		
3.3.90.32.00	Material, Bem ou Serv. p/ Dist. Gratuita	2.000,00		
3.3.90.33.00	Passagens e Despesas com Locomoção	1.000,00		
3.3.90.36.00	Outros Serv. de Terceiros Pessoa Física	5.000,00		
3.3.90.39.00	Outros Serv. de Terc. Pessoa Jurídica	16.000,00		
4.0.00.00.00	Despesas de Capital			11.000,00
4.4.00.00.00	Investimentos		11.000,00	
4.4.90.00.00	Aplicações Diretas	11.000,00		
4.4.90.52.00	Equipamentos e Material Permanente	11.000,00		
	TOTAL DA ATIVIDADE	-	-	37.000,00
08 243 0050 2.056	Manut.dos Progs.de Apoio a Criança e ao Adolescente Criar condições reais para o atendimento a criança e ao adolescente, com captação de recurso públicos e privados.			
3.0.00.00.00	Despesas Correntes			119.000,00
3.3.00.00.00	Outras Despesas Correntes		119.000,00	
3.3.90.00.00	Aplicações Diretas	119.000,00		
3.3.90.30.00	Material de Consumo	13.000,00		
3.3.90.31.00	Premiações Cult.Art.Cient.Desp.e Outras	1.000,00		
3.3.90.32.00	Material, Bem ou Serv. p/ Dist. Gratuita	2.000,00		
3.3.90.33.00	Passagens e Despesas com Locomoção	2.000,00		
3.3.90.35.00	Serviços de Consultoria	5.000,00		
3.3.90.36.00	Outros Serv. de Terceiros Pessoa Física	16.000,00		
3.3.90.39.00	Outros Serv. de Terc. Pessoa Jurídica	80.000,00		
4.0.00.00.00	Despesas de Capital			10.000,00
4.4.00.00.00	Investimentos		10.000,00	
4.4.90.00.00	Aplicações Diretas	10.000,00		
4.4.90.52.00	Equipamentos e Material Permanente	10.000,00		
	TOTAL DA ATIVIDADE	-	-	129.000,00
08 243 0050 2.057	Manut.Programa de Benefícios Eventuais- Loas/ FndCa ATENDIMENTO AOS BENEFÍCIOS EVENTUAIS.			

- continua -

- continuação -

3.0.00.00.00	Despesas Correntes			27.000,00
3.3.00.00.00	Outras Despesas Correntes		27.000,00	
3.3.90.00.00	Aplicações Diretas	27.000,00		
3.3.90.32.00	Materiais, Bem ou Serv. p/ Dist. Gratuita	27.000,00		
	TOTAL DA ATIVIDADE	-	-	27.000,00
08 243 0050 2.058	Manutenção das Atividades de Jovens do Fndca MANUTENÇÃO DAS AÇÕES DO PROGRAMA PROJovem.			
3.0.00.00.00	Despesas Correntes			24.000,00
3.3.00.00.00	Outras Despesas Correntes		24.000,00	
3.3.90.00.00	Aplicações Diretas	24.000,00		
3.3.90.30.00	Materiais de Consumo	11.000,00		
3.3.90.36.00	Outros Serv. de Terceiros Pessoa Física	11.000,00		
3.3.90.39.00	Outros Serv. de Terc. Pessoa Juridica	2.000,00		
	TOTAL DA ATIVIDADE	-	-	24.000,00
TOTAL DA UNIDADE ORÇAMENTÁRIA				<u>217.000,00</u>

Governo Municipal de Ipu  
Secretaria de Infra Estrutura

ORÇAMENTO PROGRAMA PARA 2013  
Em R\$ 1,00  
CONASP

ÓRGÃO.....: 09 Secretaria de Infra-Estrutura  
UNIDADE ORÇAMENTÁRIA.: 0901 Secretaria de Infra-Estrutura

DETALHAMENTO  
DA DESPESA

CÓDIGO	E S P E C I F I C A Ç Ã O	DESDOBRAMENTO	ELEMENTO	CAT. ECONÔMICA
04 122 0009 2.059	Manut.das Ativs.da Sec.Infra-Estrutura MANUT.DOS SERVIÇOS ADMINISTRATIVOS DA SECRETARIA DE INFRA-ESTRUTURA			
3.0.00.00.00	Despesas Correntes			1.464.000,00
3.1.00.00.00	Pessoal e Encargos Sociais		879.000,00	
3.1.90.00.00	Aplicações Diretas	819.000,00		
3.1.90.04.00	Contratação por Tempo Determinado	108.000,00		
3.1.90.11.00	Vencimentos e Vant. Fixas Pessoal Civil	600.000,00		
3.1.90.13.00	Obrigações Patronais	100.000,00		
3.1.90.91.00	Sentenças Judiciais	2.000,00		
3.1.90.92.00	Despesas de Exercícios Anteriores	2.000,00		
3.1.90.94.00	Indenizações e Restituições Trabalhistas	2.000,00		
3.1.90.96.00	Ressarcimento de Desp. de Pessoal Requis	5.000,00		
3.1.91.00.00	Apl. Dir. entre Órgãos Integr. do Orçam.	60.000,00		
3.1.91.13.00	Obrigações Patronais	60.000,00		
3.3.00.00.00	Outras Despesas Correntes		585.000,00	
3.3.90.00.00	Aplicações Diretas	583.000,00		
3.3.90.14.00	Diárias - Civil	5.000,00		
3.3.90.30.00	Material de Consumo	235.000,00		
3.3.90.33.00	Passagens e Despesas com Locomoção	5.000,00		
3.3.90.35.00	Serviços de Consultoria	11.000,00		
3.3.90.36.00	Outros Serv. de Terceiros Pessoa Física	100.000,00		
3.3.90.39.00	Outros Serv. de Terc. Pessoa Jurídica	210.000,00		
3.3.90.47.00	Obrigações Tributárias e Contributivas	5.000,00		
3.3.90.91.00	Sentenças Judiciais	5.000,00		
3.3.90.92.00	Despesas de Exercícios Anteriores	5.000,00		
3.3.90.93.00	Indenizações e Restituições	2.000,00		
3.3.91.00.00	Apl. Dir. entre Órgãos Integr. do Orçam.	2.000,00		
3.3.91.39.00	Outros Serv. de Terc. Pessoa Jurídica	2.000,00		
4.0.00.00.00	Despesas de Capital			13.000,00
4.4.00.00.00	Investimentos		13.000,00	
4.4.90.00.00	Aplicações Diretas	13.000,00		
4.4.90.52.00	Equipamentos e Material Permanente	8.000,00		
4.4.90.61.00	Aquisição de Imóveis	5.000,00		
	TOTAL DA ATIVIDADE	-	-	1.477.000,00
04 122 0009 2.060	Contribuição para Consorcio Assegurar recursos para contribuição para consorcio.			
3.0.00.00.00	Despesas Correntes			10.000,00
3.3.00.00.00	Outras Despesas Correntes		10.000,00	
3.3.70.00.00	Transf. a Inst. Multigovernamentais	10.000,00		
3.3.70.41.00	Contribuições	10.000,00		

- continua -

- continuação -

	TOTAL DA ATIVIDADE	-	-	10.000,00
04 122 0059 1.010	Construção de Centro Administrativo GARANTIR RECURSOS PARA CONSTRUÇÃO DO CENTRO ADMINISTRATIVO			
4.0.00.00.00	Despesas de Capital			5.000,00
4.4.00.00.00	Investimentos		5.000,00	
4.4.90.00.00	Aplicações Diretas	5.000,00		
4.4.90.51.00	Obras e Instalações	5.000,00		
	TOTAL DO PROJETO	-	-	5.000,00
15 391 0059 1.011	Construção, Ampliação e Reforma de Prédios Públicos CONSTRUIR PRÉDIOS PÚBLICOS E OUTRAS EDIFICAÇÕES PÚBLICAS, CAPAZES DE ACOMPANHAREM O CRESCIMENTO DA CIDADE, BEM COMO REFORMA E RECUPERAR PRÉDIOS HISTÓRICOS TOMBADOS.			
4.0.00.00.00	Despesas de Capital			110.000,00
4.4.00.00.00	Investimentos		110.000,00	
4.4.90.00.00	Aplicações Diretas	110.000,00		
4.4.90.51.00	Obras e Instalações	110.000,00		
	TOTAL DO PROJETO	-	-	110.000,00
15 451 0115 1.012	Construção, Ampliação e Reforma de Infra estrutura Viária Dotar a sede e os distritos do município de uma melhor estrutura viária urbana.			
4.0.00.00.00	Despesas de Capital			190.000,00
4.4.00.00.00	Investimentos		190.000,00	
4.4.90.00.00	Aplicações Diretas	190.000,00		
4.4.90.51.00	Obras e Instalações	190.000,00		
	TOTAL DO PROJETO	-	-	190.000,00
15 451 0115 1.013	Construção e Reforma de Praças Públicas e Logradouros Públicos DOTAR O MUNICÍPIO DE ESPAÇOS PÚBLICOS PARA MELHORIA DE VIDA DA POPULAÇÃO.			
4.0.00.00.00	Despesas de Capital			160.000,00
4.4.00.00.00	Investimentos		160.000,00	
4.4.90.00.00	Aplicações Diretas	160.000,00		
4.4.90.51.00	Obras e Instalações	160.000,00		
	TOTAL DO PROJETO	-	-	160.000,00
15 451 0115 1.014	Urbanização de Praças Públicas GARANTIR RECURSOS PARA URBANIZAÇÃO DE PRAÇAS.			
4.0.00.00.00	Despesas de Capital			11.000,00
4.4.00.00.00	Investimentos		11.000,00	
4.4.90.00.00	Aplicações Diretas	11.000,00		
4.4.90.51.00	Obras e Instalações	11.000,00		

- continua -

- continuação -

	TOTAL DO PROJETO	-	-	11.000,00
15 451 0115 1.015	Const.e Recup.de Pavimentação Asfáltica Implantação e Recuperação de Pavimentação Asfáltica, na sede e nos Distritos			
4.0.00.00.00	Despesas de Capital			
4.4.00.00.00	Investimentos		130.000,00	130.000,00
4.4.90.00.00	Aplicações Diretas	130.000,00		
4.4.90.51.00	Obras e Instalações	130.000,00		
	TOTAL DO PROJETO	-	-	130.000,00
15 451 0115 1.016	Construção e Ampliação da Av.Abdoral Timbo Garantir recursos para as obras de construção da Av. Abdoral Timbo.			
4.0.00.00.00	Despesas de Capital			
4.4.00.00.00	Investimentos		30.000,00	30.000,00
4.4.90.00.00	Aplicações Diretas	30.000,00		
4.4.90.51.00	Obras e Instalações	30.000,00		
	TOTAL DO PROJETO	-	-	30.000,00
15 452 0066 1.017	Implantação e Controle de Resíduos Sólidos Assegurar recursos para implantação e controle de resíduos sólidos.			
4.0.00.00.00	Despesas de Capital			
4.4.00.00.00	Investimentos		200.000,00	200.000,00
4.4.90.00.00	Aplicações Diretas	200.000,00		
4.4.90.51.00	Obras e Instalações	200.000,00		
	TOTAL DO PROJETO	-	-	200.000,00
15 452 0066 2.061	Manutenção da Limpeza Urbana MANTER OS SERVIÇOS URBANOS BUSCANDO O BEM ESTAR DE TODA A POPULAÇÃO.			
3.0.00.00.00	Despesas Correntes			1.121.000,00
3.1.00.00.00	Pessoal e Encargos Sociais		9.000,00	
3.1.90.00.00	Aplicações Diretas	8.000,00		
3.1.90.04.00	Contratação por Tempo Determinado	2.000,00		
3.1.90.11.00	Vencimentos e Vant. Fixas Pessoal Civil	5.000,00		
3.1.90.13.00	Obrigações Patronais	1.000,00		
3.1.91.00.00	Aplic. Dir. entre Órgãos Integr. do Orçam.	1.000,00		
3.1.91.13.00	Obrigações Patronais	1.000,00		
3.3.00.00.00	Outras Despesas Correntes		1.112.000,00	
3.3.90.00.00	Aplicações Diretas	1.112.000,00		
3.3.90.30.00	Material de Consumo	5.000,00		
3.3.90.36.00	Outros Serv. de Terceiros Pessoa Física	5.000,00		
3.3.90.39.00	Outros Serv. de Terc. Pessoa Jurídica	1.100.000,00		
3.3.90.92.00	Despesas de Exercícios Anteriores	2.000,00		
4.0.00.00.00	Despesas de Capital			5.000,00
4.4.00.00.00	Investimentos		5.000,00	
4.4.90.00.00	Aplicações Diretas	5.000,00		
4.4.90.52.00	Equipamentos e Material Permanente	5.000,00		

- continua -

- continuação -

	TOTAL DA ATIVIDADE	-	-	1.126.000,00
15 452 0066 2.062	Manutenção de Praças, Jardins e Logradouros Públicos			
	Manutenção dos Logradouros Públicos			
3.0.00.00.00	Despesas Correntes		286.000,00	286.000,00
3.3.00.00.00	Outras Despesas Correntes			
3.3.90.00.00	Aplicações Diretas	286.000,00		
3.3.90.30.00	Material de Consumo	5.000,00		
3.3.90.36.00	Outros Serv. de Terceiros Pessoa Física	11.000,00		
3.3.90.39.00	Outros Serv. de Terc. Pessoa Jurídica	270.000,00		
4.0.00.00.00	Despesas de Capital			5.000,00
4.4.00.00.00	Investimentos		5.000,00	
4.4.90.00.00	Aplicações Diretas	5.000,00		
4.4.90.52.00	Equipamentos e Material Permanente	5.000,00		
	TOTAL DA ATIVIDADE	-	-	291.000,00
17 512 0069 1.018	Construção e Ampliação do Sistema de Saneamento e Esgoto			
	MELHORAR A QUALIDADE DE VIDA DA POPULAÇÃO COLOCANDO A SUA DISPOSIÇÃO UM SISTEMA ADEQUADO DE SANEAMENTO BÁSICO.			
4.0.00.00.00	Despesas de Capital			54.000,00
4.4.00.00.00	Investimentos		54.000,00	
4.4.90.00.00	Aplicações Diretas	54.000,00		
4.4.90.51.00	Obras e Instalações	54.000,00		
	TOTAL DO PROJETO	-	-	54.000,00
17 512 0069 1.019	Construção, Ampliação e Reforma do Abastecimento de Água			
	Melhoria do Sistema de Abastecimento D'água.			
4.0.00.00.00	Despesas de Capital			10.000,00
4.4.00.00.00	Investimentos		10.000,00	
4.4.90.00.00	Aplicações Diretas	10.000,00		
4.4.90.51.00	Obras e Instalações	10.000,00		
	TOTAL DO PROJETO	-	-	10.000,00
17 512 0069 1.020	Construção de Kits Sanitários			
	GARANTIR RECURSOS PARA CONSTRUÇÃO DE KITS SANITARIOS EM PROVEITO DAS PESSOAS CARENTES			
4.0.00.00.00	Despesas de Capital			5.000,00
4.4.00.00.00	Investimentos		5.000,00	
4.4.90.00.00	Aplicações Diretas	5.000,00		
4.4.90.51.00	Obras e Instalações	5.000,00		
	TOTAL DO PROJETO	-	-	5.000,00
17 512 0070 1.021	Construção de Cisternas			
	GARANTIR O ABASTECIMENTO DAGUA.			

- continua -

- continuação -			
4.0.00.00.00	Despesas de Capital		10.000,00
4.4.00.00.00	Investimentos		10.000,00
4.4.90.00.00	Aplicações Diretas	10.000,00	
4.4.90.51.00	Obras e Instalações	10.000,00	
	TOTAL DO PROJETO	-	10.000,00
17 512 0070 1.022	Construção de Poços Profundos Melhor a estrutura hidrica permanente do municipio.		
4.0.00.00.00	Despesas de Capital		10.000,00
4.4.00.00.00	Investimentos		10.000,00
4.4.90.00.00	Aplicações Diretas	10.000,00	
4.4.90.51.00	Obras e Instalações	10.000,00	
	TOTAL DO PROJETO	-	10.000,00
20 605 0066 1.023	Construção, Ampliação e Reforma de Mata douro, Mercado, Feira e Galpão PROPICIAR CONDIÇÕES HIGIÊNICAS PARA COMERCIALIZAÇÃO DE PRODUTOS.		
4.0.00.00.00	Despesas de Capital		35.000,00
4.4.00.00.00	Investimentos		35.000,00
4.4.90.00.00	Aplicações Diretas	35.000,00	
4.4.90.51.00	Obras e Instalações	35.000,00	
	TOTAL DO PROJETO	-	35.000,00
20 607 0076 1.024	Construção de Açudes e Barragens Publicas OFERECER MELHOR QUALIDADE DE VIDA E ABASTECIMENTO DAGUA PARA POPULAÇÃO DAS LOCALIDADES BENEFICIADAS.		
4.0.00.00.00	Despesas de Capital		15.000,00
4.4.00.00.00	Investimentos		15.000,00
4.4.90.00.00	Aplicações Diretas	15.000,00	
4.4.90.51.00	Obras e Instalações	15.000,00	
	TOTAL DO PROJETO	-	15.000,00
20 691 0120 1.025	Implantação de Parque de Exposição Implantação de parques de exposição		
4.0.00.00.00	Despesas de Capital		30.000,00
4.4.00.00.00	Investimentos		30.000,00
4.4.90.00.00	Aplicações Diretas	30.000,00	
4.4.90.51.00	Obras e Instalações	30.000,00	
	TOTAL DO PROJETO	-	30.000,00
25 452 0066 2.063	Manutenção dos Serviços de Iluminação Publica MANUTENÇÃO DA ILUMINAÇÃO PUBLICA		
3.0.00.00.00	Despesas Correntes		100.000,00
3.3.00.00.00	Outras Despesas Correntes		100.000,00
3.3.90.00.00	Aplicações Diretas	100.000,00	
3.3.90.39.00	Outros Serv. de Terc. Pessoa Jurídica	100.000,00	

- continua -



- continuação -

	TOTAL DA ATIVIDADE	-	-	100.000,00
25 752 0109 1.026	Construção, Ampliação e Reforma da Rede de Energia Elétrica AMPLIAR E MELHORAR A REDE DE DISTRIBUIÇÃO DA REDE DE ENERGIA ELETRICA			
4.0.00.00.00	Despesas de Capital			30.000,00
4.4.00.00.00	Investimentos		30.000,00	
4.4.90.00.00	Aplicações Diretas	30.000,00		
4.4.90.51.00	Obras e Instalações	30.000,00		
	TOTAL DO PROJETO	-	-	30.000,00
26 782 0118 1.027	Construção e Reforma de Estradas, Pontes e Passagens Molhada Dotar o município de uma melhor infra-estrutura rodoviária.			
4.0.00.00.00	Despesas de Capital			100.000,00
4.4.00.00.00	Investimentos		100.000,00	
4.4.90.00.00	Aplicações Diretas	100.000,00		
4.4.90.51.00	Obras e Instalações	100.000,00		
	TOTAL DO PROJETO	-	-	100.000,00
26 782 0118 1.028	Construção e Reforma de Abrigo para Passageiros Melhoria do Transporte de Passageiro			
4.0.00.00.00	Despesas de Capital			10.000,00
4.4.00.00.00	Investimentos		10.000,00	
4.4.90.00.00	Aplicações Diretas	10.000,00		
4.4.90.51.00	Obras e Instalações	10.000,00		
	TOTAL DO PROJETO	-	-	10.000,00
26 782 0118 2.064	Manutenção do Sistema Rodoviário Municipal DOTAR O MUNICIPIO DE INFRAESTRUTURA DE TRANSPORTE.			
3.0.00.00.00	Despesas Correntes			189.000,00
3.3.00.00.00	Outras Despesas Correntes			189.000,00
3.3.90.00.00	Aplicações Diretas	189.000,00		
3.3.90.30.00	Material de Consumo	11.000,00		
3.3.90.36.00	Outros Serv. de Terceiros Pessoa Física	5.000,00		
3.3.90.39.00	Outros Serv. de Terc. Pessoa Jurídica	173.000,00		
4.0.00.00.00	Despesas de Capital			5.000,00
4.4.00.00.00	Investimentos		5.000,00	
4.4.90.00.00	Aplicações Diretas	5.000,00		
4.4.90.52.00	Equipamentos e Material Permanente	5.000,00		
	TOTAL DA ATIVIDADE	-	-	194.000,00
27 813 0022 1.029	Construção do Polo de Lazer da Bica do Ipu PROPORCIONAR AS COMUNIDADES E AS PESSOAS DIFERENTES OPÇÕES DE LAZER, PARA JOVENS, ADULTOS E PESSOAS DA TERCEIRA IDADE.			

- continua -

- continuação -

4.0.00.00.00	Despesas de Capital			800.000,00
4.4.00.00.00	Investimentos		800.000,00	
4.4.90.00.00	Aplicações Diretas	800.000,00		
4.4.90.51.00	Obras e Instalações	800.000,00		

TOTAL DO PROJETO

-

-

800.000,00

TOTAL DA UNIDADE ORÇAMENTÁRIA

5.143.000,00

Governo Municipal de Ipu  
Fundo de Habitação de Interesse Social- Fhis

ORÇAMENTO PROGRAMA PARA 2013  
Em R\$ 1,00  
CONASP

ÓRGÃO.....: 09 Secretaria de Infra-Estrutura  
UNIDADE ORÇAMENTÁRIA.: 0902 Fundo de Habitação de Interesse Social

DETALHAMENTO  
DA DESPESA

CÓDIGO	ESPECIFICAÇÃO	DESDOBRAMENTO	ELEMENTO	CAT. ECONÔMICA
16 482 0068 1.030	Construção e Melhoria de Unidade Habitacional INCREMENTAR A POLÍTICA DE MELHORIA HABITACIONAL DO MUNICÍPIO.			
4.0.00.00.00	Despesas de Capital			270.000,00
4.4.00.00.00	Investimentos		270.000,00	
4.4.90.00.00	Aplicações Diretas	270.000,00		
4.4.90.51.00	Obras e Instalações	270.000,00		
	TOTAL DO PROJETO	-	-	270.000,00
16 482 0068 2.065	Manutenção do Fundo de Habitação de Inte resse Social- FMHIS Assegurar recursos para manutenção do Fundo de Habitação de Interesse social.			
3.0.00.00.00	Despesas Correntes			25.000,00
3.3.00.00.00	Outras Despesas Correntes		25.000,00	
3.3.90.00.00	Aplicações Diretas	25.000,00		
3.3.90.30.00	Material de Consumo	10.000,00		
3.3.90.36.00	Outros Serv. de Terceiros Pessoa Física	5.000,00		
3.3.90.39.00	Outros Serv. de Terc. Pessoa Juridica	10.000,00		
	TOTAL DA ATIVIDADE	-	-	25.000,00
TOTAL DA UNIDADE ORÇAMENTÁRIA				295.000,00

Governo Municipal de Ipu  
Secretaria da Cultura

ORÇAMENTO PROGRAMA PARA 2013  
Em R\$ 1,00  
CONASP

ÓRGÃO.....: 10 Secretaria Municipal de Cultura  
UNIDADE ORÇAMENTÁRIA.: 1001 Secretaria Municipal de Cultura

DETALHAMENTO  
DA DESPESA

CÓDIGO	ESPECIFICAÇÃO	DESDOBRAMENTO	ELEMENTO	CAT. ECONÔMICA
04 122 0009 2.066	Manutenção das Atividades da Secretaria de Cultura MANUTENÇÃO DAS ATIVIDADES GERAIS DA SECRETARIA DA CULTURA			
3.0.00.00.00	Despesas Correntes			320.000,00
3.1.00.00.00	Pessoal e Encargos Sociais		173.000,00	
3.1.90.00.00	Aplicações Diretas	171.000,00		
3.1.90.04.00	Contratação por Tempo Determinado	5.000,00		
3.1.90.11.00	Vencimentos e Vant. Fixas Pessoal Civil	162.000,00		
3.1.90.13.00	Obrigações Patronais	2.000,00		
3.1.90.91.00	Sentenças Judiciais	1.000,00		
3.1.90.94.00	Indenizações e Restituições Trabalhistas	1.000,00		
3.1.91.00.00	Ap. Dir. entre Órgãos Integr. do Orçam.	2.000,00		
3.1.91.13.00	Obrigações Patronais	2.000,00		
3.3.00.00.00	Outras Despesas Correntes		147.000,00	
3.3.90.00.00	Aplicações Diretas	145.000,00		
3.3.90.14.00	Diárias - Civil	2.000,00		
3.3.90.30.00	Material de Consumo	27.000,00		
3.3.90.31.00	Premiações Cult.Art.Cient.Desp.e Outras	2.000,00		
3.3.90.32.00	Material, Bem ou Serv. p/ Dist. Gratuita	1.000,00		
3.3.90.33.00	Passagens e Despesas com Locomoção	2.000,00		
3.3.90.36.00	Outros Serv. de Terceiros Pessoa Física	54.000,00		
3.3.90.39.00	Outros Serv. de Terç. Pessoa Juridica	49.000,00		
3.3.90.47.00	Obrigações Tributárias e Contributivas	2.000,00		
3.3.90.92.00	Despesas de Exercícios Anteriores	3.000,00		
3.3.90.93.00	Indenizações e Restituições	3.000,00		
3.3.91.00.00	Ap. Dir. entre Órgãos Integr. do Orçam.	2.000,00		
3.3.91.39.00	Outros Serv. de Terc. Pessoa Juridica	2.000,00		
4.0.00.00.00	Despesas de Capital			5.000,00
4.4.00.00.00	Investimentos		5.000,00	
4.4.90.00.00	Aplicações Diretas	5.000,00		
4.4.90.52.00	Equipamentos e Material Permanente	5.000,00		
	TOTAL DA ATIVIDADE	-	-	325.000,00
13 392 0054 1.031	Construção, Ampliação e Reforma da Biblioteca Pública GARANTIR RECURSOS PARA CONSTRUÇÃO DE INFRAESTRUTURA CULTURAL.			
4.0.00.00.00	Despesas de Capital			27.000,00
4.4.00.00.00	Investimentos		27.000,00	
4.4.90.00.00	Aplicações Diretas	27.000,00		
4.4.90.51.00	Obras e Instalações	27.000,00		

- continua -

- continuação -

	TOTAL DO PROJETO	-	-	27.000,00
13 392 0054 1.032	Construção, Ampliação e Reforma da Infra estrutura Cultural AMPLIAR E RESTAURAR PRÉDIOS DO PATRIMONIO ARTISTICO, CULTURAL E ARQUEOLÓGICO.			
4.0.00.00.00	Despesas de Capital			108.000,00
4.4.00.00.00	Investimentos		108.000,00	
4.4.90.00.00	Aplicações Diretas	108.000,00		
4.4.90.51.00	Obras e Instalações	108.000,00		
	TOTAL DO PROJETO	-	-	108.000,00
13 392 0054 2.067	Manutenção das Atividades Culturais Manutencao dos Programas culturais municipais.			
3.0.00.00.00	Despesas Correntes			315.000,00
3.1.00.00.00	Pessoal e Encargos Sociais		237.000,00	
3.1.90.00.00	Aplicações Diretas	232.000,00		
3.1.90.04.00	Contratação por Tempo Determinado	5.000,00		
3.1.90.11.00	Vencimentos e Vant. Fixas Pessoal Civil	216.000,00		
3.1.90.13.00	Obrigações Patronais	11.000,00		
3.1.91.00.00	Apl. Dir. entre Órgãos Integr. do Orçam.	5.000,00		
3.1.91.13.00	Obrigações Patronais	5.000,00		
3.3.00.00.00	Outras Despesas Correntes		78.000,00	
3.3.90.00.00	Aplicações Diretas	78.000,00		
3.3.90.14.00	Diárias - Civil	1.000,00		
3.3.90.30.00	Material de Consumo	5.000,00		
3.3.90.33.00	Passagens e Despesas com Locomoção	2.000,00		
3.3.90.36.00	Outros Serv. de Terceiros Pessoa Física	5.000,00		
3.3.90.39.00	Outros Serv. de Terc. Pessoa Juridica	65.000,00		
4.0.00.00.00	Despesas de Capital			54.000,00
4.4.00.00.00	Investimentos		54.000,00	
4.4.90.00.00	Aplicações Diretas	54.000,00		
4.4.90.52.00	Equipamentos e Material Permanente	54.000,00		
	TOTAL DA ATIVIDADE	-	-	369.000,00
13 392 0054 2.068	Manut.das Ativs.da Cultura e Tradição Manutencao dos Programas culturais municipais e tradicionais do municipio.			
3.0.00.00.00	Despesas Correntes			470.000,00
3.3.00.00.00	Outras Despesas Correntes		470.000,00	
3.3.90.00.00	Aplicações Diretas	468.000,00		
3.3.90.30.00	Material de Consumo	11.000,00		
3.3.90.32.00	Material, Bem ou Serv. p/ Dist. Gratuita	2.000,00		
3.3.90.33.00	Passagens e Despesas com Locomoção	2.000,00		
3.3.90.36.00	Outros Serv. de Terceiros Pessoa Física	6.000,00		
3.3.90.39.00	Outros Serv. de Terc. Pessoa Juridica	447.000,00		
3.3.91.00.00	Apl. Dir. entre Órgãos Integr. do Orçam.	2.000,00		
3.3.91.39.00	Outros Serv. de Terc. Pessoa Juridica	2.000,00		

- continua -

- continuação -			
4.0.00.00.00	Despesas de Capital		2.000,00
4.4.00.00.00	Investimentos		2.000,00
4.4.90.00.00	Aplicações Diretas	2.000,00	
4.4.90.52.00	Equipamentos e Material Permanente	2.000,00	
	TOTAL DA ATIVIDADE	-	472.000,00

---

TOTAL DA UNIDADE ORÇAMENTÁRIA | 1.301.000,00

Governo Municipal de Ipu  
Secretaria Municipal de Agric., Pecuária e Rec.Hid

ORÇAMENTO PROGRAMA PARA 2013  
Em R\$ 1,00  
CONASP

ÓRGÃO.....: 11 Sec.de Agric.Pecuaria e Rec.Hidricos  
UNIDADE ORÇAMENTÁRIA.: 1101 Sec.de Agric.Pec e Rec.Hidricos

DETALHAMENTO  
DA DESPESA

CÓDIGO	ESPECIFICAÇÃO	DESDOBRAMENTO	ELEMENTO	CAT. ECONÔMICA
04 122 0073 2.069	Manut.das Ativ.da Sec.de Agricultura, Pecuaria e Recursos Hidricos Manutenção das Atividades da Secretaria			
3.0.00.00.00	Despesas Correntes			287.000,00
3.1.00.00.00	Pessoal e Encargos Sociais		159.000,00	
3.1.90.00.00	Aplicações Diretas	148.000,00		
3.1.90.04.00	Contratação por Tempo Determinado	5.000,00		
3.1.90.11.00	Vencimentos e Vant. Fixas Pessoal Civil	130.000,00		
3.1.90.13.00	Obrigações Patronais	11.000,00		
3.1.90.96.00	Ressarcimento de Desp. de Pessoal Requis	2.000,00		
3.1.91.00.00	Aplic. Dir. entre Órgãos Integr. do Orçam.	11.000,00		
3.1.91.13.00	Obrigações Patronais	11.000,00		
3.3.00.00.00	Outras Despesas Correntes		128.000,00	
3.3.50.00.00	Transf. a Inst. Priv. sem Fins Lucrativo	2.000,00		
3.3.50.43.00	Subvenções Sociais	2.000,00		
3.3.90.00.00	Aplicações Diretas	124.000,00		
3.3.90.14.00	Diárias - Civil	5.000,00		
3.3.90.30.00	Material de Consumo	27.000,00		
3.3.90.33.00	Passagens e Despesas com Locomoção	2.000,00		
3.3.90.35.00	Serviços de Consultoria	5.000,00		
3.3.90.36.00	Outros Serv. de Terceiros Pessoa Física	32.000,00		
3.3.90.39.00	Outros Serv. de Terç. Pessoa Juridica	50.000,00		
3.3.90.92.00	Despesas de Exercícios Anteriores	3.000,00		
3.3.91.00.00	Aplic. Dir. entre Órgãos Integr. do Orçam.	2.000,00		
3.3.91.39.00	Outros Serv. de Terc. Pessoa Juridica	2.000,00		
4.0.00.00.00	Despesas de Capital			5.000,00
4.4.00.00.00	Investimentos		5.000,00	
4.4.90.00.00	Aplicações Diretas	5.000,00		
4.4.90.52.00	Equipamentos e Material Permanente	5.000,00		
	TOTAL DA ATIVIDADE	-	-	292.000,00
20 606 0073 2.070	Manutenção dos Programas de Incentivos a Agricultura e a Pecuaria INCENTIVAR E APOIAR OS PRODUTOS LOCAIS.			
3.0.00.00.00	Despesas Correntes			99.000,00
3.3.00.00.00	Outras Despesas Correntes		99.000,00	
3.3.90.00.00	Aplicações Diretas	99.000,00		
3.3.90.30.00	Material de Consumo	5.000,00		
3.3.90.32.00	Material, Bem ou Serv. p/ Dist. Gratuita	5.000,00		
3.3.90.36.00	Outros Serv. de Terceiros Pessoa Física	5.000,00		
3.3.90.39.00	Outros Serv. de Terc. Pessoa Juridica	84.000,00		

- continua -

- continuação -

4.0.00.00.00	Despesas de Capital			2.000,00
4.4.00.00.00	Investimentos		2.000,00	
4.4.90.00.00	Aplicações Diretas	2.000,00		
4.4.90.52.00	Equipamentos e Material Permanente	2.000,00		
	TOTAL DA ATIVIDADE	-	-	101.000,00
20 608 0073 2.071	Manutenção do Programa Garantia Safra Oferecer uma renda mínima aos agricultores de base familiar, que porventura venham a ter prejuízo de 50% ou mais de suas lavouras prejudicadas pela estiagem.			
3.0.00.00.00	Despesas Correntes			31.000,00
3.3.00.00.00	Outras Despesas Correntes		31.000,00	
3.3.90.00.00	Aplicações Diretas	31.000,00		
3.3.90.39.00	Outros Serv. de Terc. Pessoa Jurídica	31.000,00		
	TOTAL DA ATIVIDADE	-	-	31.000,00
TOTAL DA UNIDADE ORÇAMENTÁRIA				424.000,00



Governo Municipal de Ipu  
Secretaria Municipal do Meio Ambiente

ORÇAMENTO PROGRAMA PARA 2013  
Em R\$ 1,00  
CONASP

ÓRGÃO.....: 12 Secretaria Municipal do Meio Ambiente  
UNIDADE ORÇAMENTÁRIA.: 1201 Secretaria Municipal do Meio Ambiente

DETALHAMENTO  
DA DESPESA

CÓDIGO	ESPECIFICAÇÃO	DESDOBRAMENTO	ELEMENTO	CAT. ECONÔMICA
04 122 0009 2.072	Manutenção das Atividades da Secretaria Municipal do Meio Ambiente MANUTENÇÃO DAS ATIVIDADES DA SECRETARIA MUNICIPAL DO MEIO AMBIENTE.			
3.0.00.00.00	Despesas Correntes			306.000,00
3.1.00.00.00	Pessoal e Encargos Sociais		182.000,00	
3.1.90.00.00	Aplicações Diretas	179.000,00		
3.1.90.04.00	Contratação por Tempo Determinado	32.000,00		
3.1.90.11.00	Vencimentos e Vant. Fixas Pessoal Civil	130.000,00		
3.1.90.13.00	Obrigações Patronais	11.000,00		
3.1.90.92.00	Despesas de Exercícios Anteriores	2.000,00		
3.1.90.94.00	Indenizações e Restituições Trabalhistas	2.000,00		
3.1.90.96.00	Ressarcimento de Desp. de Pessoal Requis	2.000,00		
3.1.91.00.00	Apl. Dir. entre Órgãos Integr. do Orçam.	3.000,00		
3.1.91.13.00	Obrigações Patronais	3.000,00		
3.3.00.00.00	Outras Despesas Correntes		124.000,00	
3.3.90.00.00	Aplicações Diretas	122.000,00		
3.3.90.14.00	Diárias - Civil	5.000,00		
3.3.90.30.00	Material de Consumo	22.000,00		
3.3.90.33.00	Passagens e Despesas com Locomoção	2.000,00		
3.3.90.35.00	Serviços de Consultoria	5.000,00		
3.3.90.36.00	Outros Serv. de Terceiros Pessoa Física	16.000,00		
3.3.90.39.00	Outros Serv. de Terc. Pessoa Jurídica	63.000,00		
3.3.90.47.00	Obrigações Tributárias e Contributivas	5.000,00		
3.3.90.91.00	Sentenças Judiciais	2.000,00		
3.3.90.92.00	Despesas de Exercícios Anteriores	2.000,00		
3.3.91.00.00	Apl. Dir. entre Órgãos Integr. do Orçam.	2.000,00		
3.3.91.39.00	Outros Serv. de Terc. Pessoa Jurídica	2.000,00		
4.0.00.00.00	Despesas de Capital			5.000,00
4.4.00.00.00	Investimentos		5.000,00	
4.4.90.00.00	Aplicações Diretas	5.000,00		
4.4.90.52.00	Equipamentos e Material Permanente	5.000,00		
	TOTAL DA ATIVIDADE	-	-	311.000,00
18 542 0075 2.073	Manutenção dos Programas de Preservação Ambiental DESENVOLVER ATIVIDADES DE CONSCIENTIZAÇÃO COMUNITÁRIA E FISCALIZAÇÃO PARA A PRESERVAÇÃO AMBIENTAL.			
3.0.00.00.00	Despesas Correntes			38.000,00
3.3.00.00.00	Outras Despesas Correntes		38.000,00	
3.3.90.00.00	Aplicações Diretas	38.000,00		
3.3.90.30.00	Material de Consumo	11.000,00		
3.3.90.32.00	Material, Bem ou Serv. p/ Dist. Gratuita	11.000,00		

- continua -

- continuação -

3.3.90.36.00	Outros Serv. de Terceiros Pessoa Física	5.000,00		
3.3.90.39.00	Outros Serv. de Terc. Pessoa Juridica	11.000,00		
4.0.00.00.00	Despesas de Capital			5.000,00
4.4.00.00.00	Investimentos		5.000,00	
4.4.90.00.00	Aplicações Diretas	5.000,00		
4.4.90.52.00	Equipamentos e Material Permanente	5.000,00		
	TOTAL DA ATIVIDADE	-	-	43.000,00

TOTAL DA UNIDADE ORÇAMENTÁRIA | 354.000,00

Governo Municipal de Ipu  
Secretaria Municipal do Esporte e Juventude

ORÇAMENTO PROGRAMA PARA 2013  
Em R\$ 1,00  
CONASP

ÓRGÃO.....: 13 Secretaria Munic.do Esporte e Juventude  
UNIDADE ORÇAMENTÁRIA.: 1301 Secretaria Munic. do Esporte e Juventude

DETALHAMENTO  
DA DESPESA

CÓDIGO	E S P E C I F I C A Ç Ã O	DESDOBRAMENTO	ELEMENTO	CAT. ECONÔMICA
04 122 0009 2.074	Manutenção das Ativ.da Sec.de Esporte e Juventude GARANTIR RECURSOS PARA AS ATIVIDADES ADMINISTRATIVAS DA SECRETARIA.			
3.0.00.00.00	Despesas Correntes			178.000,00
3.1.00.00.00	Pessoal e Encargos Sociais		105.000,00	
3.1.90.00.00	Aplicações Diretas	99.000,00		
3.1.90.04.00	Contratação por Tempo Determinado	11.000,00		
3.1.90.11.00	Vencimentos e Vant. Fixas Pessoal Civil	76.000,00		
3.1.90.13.00	Obrigações Patronais	6.000,00		
3.1.90.91.00	Sentenças Judiciais	2.000,00		
3.1.90.92.00	Despesas de Exercícios Anteriores	2.000,00		
3.1.90.96.00	Ressarcimento de Desp. de Pessoal Requis	2.000,00		
3.1.91.00.00	Ap. Dir. entre Órgãos Integr. do Orçam.	6.000,00		
3.1.91.13.00	Obrigações Patronais	6.000,00		
3.3.00.00.00	Outras Despesas Correntes		73.000,00	
3.3.90.00.00	Aplicações Diretas	71.000,00		
3.3.90.14.00	Diárias - Civil	2.000,00		
3.3.90.30.00	Material de Consumo	16.000,00		
3.3.90.31.00	Premiações Cult.Art.Cient.Desp.e Outras	5.000,00		
3.3.90.32.00	Material, Bem ou Serv. p/ Dist. Gratuita	1.000,00		
3.3.90.33.00	Passagens e Despesas com Locomoção	2.000,00		
3.3.90.35.00	Serviços de Consultoria	2.000,00		
3.3.90.36.00	Outros Serv. de Terceiros Pessoa Física	16.000,00		
3.3.90.39.00	Outros Serv. de Terc. Pessoa Jurídica	22.000,00		
3.3.90.47.00	Obrigações Tributárias e Contributivas	2.000,00		
3.3.90.91.00	Sentenças Judiciais	1.000,00		
3.3.90.92.00	Despesas de Exercícios Anteriores	2.000,00		
3.3.91.00.00	Ap. Dir. entre Órgãos Integr. do Orçam.	2.000,00		
3.3.91.39.00	Outros Serv. de Terc. Pessoa Jurídica	2.000,00		
4.0.00.00.00	Despesas de Capital			3.000,00
4.4.00.00.00	Investimentos		3.000,00	
4.4.90.00.00	Aplicações Diretas	3.000,00		
4.4.90.52.00	Equipamentos e Material Permanente	3.000,00		
	TOTAL DA ATIVIDADE	-	-	181.000,00
27 812 0121 1.033	Construção, Ampliação e Reforma de Infra estrutura Esportiva PROPORCIONAR A TODOS O ACESSO AOS DIFERENTES ESPORTES COMUNITARIOS, VISANDO O COMBATE ÀS DROGAS E À VIOLENCIA, PELA OCUPAÇÃO DO JOVEM E ADULTO.			

- continua -

- continuação -

4.0.00.00.00	Despesas de Capital			486.000,00
4.4.00.00.00	Investimentos		486.000,00	
4.4.90.00.00	Aplicações Diretas	486.000,00		
4.4.90.51.00	Obras e Instalações	486.000,00		
	TOTAL DO PROJETO	-	-	486.000,00
27 812 0121 2.075	Manutencao das Atividades de Esporte Comunitario PROPORCIONAR A TODOS O ACESSO AOS DIFERENTES ESPORTES COMUNITARIOS, VISANDO O COMBATE ÀS DROGAS E A VIOLENCIA.			
3.0.00.00.00	Despesas Correntes			39.000,00
3.3.00.00.00	Outras Despesas Correntes		39.000,00	
3.3.90.00.00	Aplicações Diretas	39.000,00		
3.3.90.30.00	Material de Consumo	16.000,00		
3.3.90.32.00	Material, Bem ou Serv. p/ Dist. Gratuita	11.000,00		
3.3.90.33.00	Passagens e Despesas com Locomoção	2.000,00		
3.3.90.36.00	Outros Serv. de Terceiros Pessoa Física	5.000,00		
3.3.90.39.00	Outros Serv. de Terc. Pessoa Juridica	5.000,00		
4.0.00.00.00	Despesas de Capital			3.000,00
4.4.00.00.00	Investimentos		3.000,00	
4.4.90.00.00	Aplicações Diretas	3.000,00		
4.4.90.52.00	Equipamentos e Material Permanente	3.000,00		
	TOTAL DA ATIVIDADE	-	-	42.000,00
27 813 0022 1.034	Construcao,Ampliação e Reforma de Parque de Lazer PROPORCIONAR MELHORES CONDIÇÕES DE LAZER PUBLICO			
4.0.00.00.00	Despesas de Capital			65.000,00
4.4.00.00.00	Investimentos		65.000,00	
4.4.90.00.00	Aplicações Diretas	65.000,00		
4.4.90.51.00	Obras e Instalações	65.000,00		
	TOTAL DO PROJETO	-	-	65.000,00
27 813 0022 2.076	Manutencao das Atividade de Lazer Comunitarios Implementação do Lazer para todos em comunidade			
3.0.00.00.00	Despesas Correntes			41.000,00
3.3.00.00.00	Outras Despesas Correntes		41.000,00	
3.3.90.00.00	Aplicações Diretas	41.000,00		
3.3.90.30.00	Material de Consumo	32.000,00		
3.3.90.32.00	Material, Bem ou Serv. p/ Dist. Gratuita	5.000,00		
3.3.90.36.00	Outros Serv. de Terceiros Pessoa Física	2.000,00		
3.3.90.39.00	Outros Serv. de Terc. Pessoa Juridica	2.000,00		
4.0.00.00.00	Despesas de Capital			5.000,00
4.4.00.00.00	Investimentos		5.000,00	
4.4.90.00.00	Aplicações Diretas	5.000,00		
4.4.90.52.00	Equipamentos e Material Permanente	5.000,00		
	TOTAL DA ATIVIDADE	-	-	46.000,00

- continua -

- continuação -

TOTAL DA UNIDADE ORÇAMENTÁRIA

820.000,00

Governo Municipal de Ipu  
Secretaria Munic de Desenv Econômico e Tecnológico

ORÇAMENTO PROGRAMA PARA 2013  
Em R\$ 1,00  
CONASP

ÓRGÃO.....: 14 Secretaria Munic de Desenv Econ e Tecno  
UNIDADE ORÇAMENTÁRIA.: 1401 Secretaria Munic de Desenv Econ e Tecno

DETALHAMENTO  
DA DESPESA

CÓDIGO	ESPECIFICAÇÃO	DESDOBRAMENTO	ELEMENTO	CAT. ECONÔMICA
04 122 0009 2.077	Manut.das Ativ.da Sec.do Desenvolvimento econômico e Tecnológico. MANUTENÇÃO DAS ATIVIDADES DA SECRETARIA MUNICIPAL DO DESENVOLVIMENTO ECONÔMICO E TECNOLÓGICO.			
3.0.00.00.00	Despesas Correntes			257.000,00
3.1.00.00.00	Pessoal e Encargos Sociais		157.000,00	
3.1.90.00.00	Aplicações Diretas	154.000,00		
3.1.90.04.00	Contratação por Tempo Determinado	11.000,00		
3.1.90.11.00	Vencimentos e Vant. Fixas Pessoal Civil	130.000,00		
3.1.90.13.00	Obrigações Patronais	5.000,00		
3.1.90.91.00	Sentenças Judiciais	2.000,00		
3.1.90.92.00	Despesas de Exercícios Anteriores	2.000,00		
3.1.90.94.00	Indenizações e Restituições Trabalhistas	2.000,00		
3.1.90.96.00	Ressarcimento de Desp. de Pessoal Requis	2.000,00		
3.1.91.00.00	Aplic. Dir. entre Órgãos Integr. do Orçam.	3.000,00		
3.1.91.13.00	Obrigações Patronais	3.000,00		
3.3.00.00.00	Outras Despesas Correntes		100.000,00	
3.3.90.00.00	Aplicações Diretas	100.000,00		
3.3.90.14.00	Diárias - Civil	3.000,00		
3.3.90.30.00	Material de Consumo	5.000,00		
3.3.90.33.00	Passagens e Despesas com Locomoção	2.000,00		
3.3.90.35.00	Serviços de Consultoria	3.000,00		
3.3.90.36.00	Outros Serv. de Terceiros Pessoa Física	9.000,00		
3.3.90.39.00	Outros Serv. de Terc. Pessoa Jurídica	76.000,00		
3.3.90.47.00	Obrigações Tributárias e Contributivas	1.000,00		
3.3.90.92.00	Despesas de Exercícios Anteriores	1.000,00		
4.0.00.00.00	Despesas de Capital			2.000,00
4.4.00.00.00	Investimentos		2.000,00	
4.4.90.00.00	Aplicações Diretas	2.000,00		
4.4.90.52.00	Equipamentos e Material Permanente	2.000,00		
	TOTAL DA ATIVIDADE	-	-	259.000,00
19 573 0080 1.035	Implantação de Ilha Digital OFERECER ACESSO GRATUITO A TECNOLOGIA DA INFORMAÇÃO.			
4.0.00.00.00	Despesas de Capital			33.000,00
4.4.00.00.00	Investimentos		33.000,00	
4.4.90.00.00	Aplicações Diretas	33.000,00		
4.4.90.51.00	Obras e Instalações	11.000,00		
4.4.90.52.00	Equipamentos e Material Permanente	22.000,00		
	TOTAL DO PROJETO	-	-	33.000,00
19 573 0080 2.078	Manutenção das Ilhas Digitais			

- continua -

- continuação -

	OFERECER ACESSO GRATUITO A TECNOLOGIA DA INFORMAÇÃO.			
3.0.00.00.00	Despesas Correntes			9.000,00
3.3.00.00.00	Outras Despesas Correntes		9.000,00	
3.3.90.00.00	Aplicações Diretas	9.000,00		
3.3.90.30.00	Material de Consumo	2.000,00		
3.3.90.36.00	Outros Serv. de Terceiros Pessoa Física	2.000,00		
3.3.90.39.00	Outros Serv. de Terc. Pessoa Jurídica	5.000,00		
	TOTAL DA ATIVIDADE	-	-	9.000,00

TOTAL DA UNIDADE ORÇAMENTÁRIA | 301.000,00

Governo Municipal de Ipu  
Instituto de Previdência do Ipu

ORÇAMENTO PROGRAMA PARA 2013  
Em R\$ 1,00  
CONASP

ÓRGÃO.....: 15 Instituto de Previdência do Ipu  
UNIDADE ORÇAMENTÁRIA.: 1501 Instituto de Previdência do Ipu

DETALHAMENTO  
DA DESPESA

CÓDIGO	E S P E C I F I C A Ç Ã O	DESDOBRAMENTO	ELEMENTO	CAT. ECONÔMICA
09 122 0122 2.079	Manutenção das Ativ Administrativas do Ipu Prev REALIZAR AS ATIVIDADES ADMINISTRATIVAS E DE GERENCIAMENTO DOS RECURSOS DO IPI			
3.0.00.00.00	Despesas Correntes			477.000,00
3.1.00.00.00	Pessoal e Encargos Sociais		92.000,00	
3.1.90.00.00	Aplicações Diretas	92.000,00		
3.1.90.04.00	Contratação por Tempo Determinado	11.000,00		
3.1.90.05.00	Outros Benefic.Previd.Servidor ou Milita	3.000,00		
3.1.90.11.00	Vencimentos e Vant. Fixas Pessoal Civil	65.000,00		
3.1.90.13.00	Obrigações Patronais	11.000,00		
3.1.90.92.00	Despesas de Exercícios Anteriores	2.000,00		
3.3.00.00.00	Outras Despesas Correntes		385.000,00	
3.3.90.00.00	Aplicações Diretas	383.000,00		
3.3.90.14.00	Diárias - Civil	11.000,00		
3.3.90.30.00	Material de Consumo	16.000,00		
3.3.90.35.00	Serviços de Consultoria	119.000,00		
3.3.90.36.00	Outros Serv. de Terceiros Pessoa Física	11.000,00		
3.3.90.39.00	Outros Serv. de Terc. Pessoa Jurídica	221.000,00		
3.3.90.47.00	Obrigações Tributárias e Contributivas	3.000,00		
3.3.90.92.00	Despesas de Exercícios Anteriores	2.000,00		
3.3.91.00.00	Apl. Dir. entre Órgãos Integr. do Orçam.	2.000,00		
3.3.91.39.00	Outros Serv. de Terc. Pessoa Jurídica	2.000,00		
4.0.00.00.00	Despesas de Capital			14.000,00
4.4.00.00.00	Investimentos		14.000,00	
4.4.90.00.00	Aplicações Diretas	14.000,00		
4.4.90.52.00	Equipamentos e Material Permanente	14.000,00		
	TOTAL DA ATIVIDADE	-	-	491.000,00
09 272 0122 2.080	Previdencia do Regime Estatutario CUMPRIR OS ENCARGOS COM INATIVOS E PENSIONISTAS			
3.0.00.00.00	Despesas Correntes			559.000,00
3.1.00.00.00	Pessoal e Encargos Sociais		538.000,00	
3.1.90.00.00	Aplicações Diretas	538.000,00		
3.1.90.01.00	Aposentad. RPPS, Reserva Remun. e Reform	470.000,00		
3.1.90.03.00	Pensões do RPPS e do Militar	65.000,00		
3.1.90.92.00	Despesas de Exercícios Anteriores	3.000,00		
3.3.00.00.00	Outras Despesas Correntes		21.000,00	
3.3.90.00.00	Aplicações Diretas	21.000,00		
3.3.90.05.00	Outros Benefic.Previd.Servidor ou Milita	16.000,00		
3.3.90.08.00	Outros Benef.Assist.do Servidor e do Mil	5.000,00		

- continua -



- continuação -

	TOTAL DA ATIVIDADE	-	-	559.000,00
99 997 9999 7.001	Reserva do RPPS			
	RESERVA DO RPPS			
9.0.00.00.00	Reserva de Contingência			1.150.000,00
9.9.00.00.00	Reserva de Contingência		1.150.000,00	
9.9.99.00.00	Reserva de Contingência	1.150.000,00		
9.9.99.99.00	Reserva de Contingência	1.150.000,00		
	TOTAL DO PROJETO	-	-	1.150.000,00
TOTAL DA UNIDADE ORÇAMENTÁRIA				2.200.000,00

Governo Municipal de Ipu  
Autarquia Municipal de Transito de Ipu

ORÇAMENTO PROGRAMA PARA 2013  
Em R\$ 1,00  
CONASP

ÓRGÃO.....: 16 Autarquia Municipal de Transito de Ipu  
UNIDADE ORÇAMENTÁRIA.: 1601 Autarquia Municipal de Transito de Ipu

DETALHAMENTO  
DA DESPESA

CÓDIGO	E S P E C I F I C A Ç Ã O	DESDOBRAMENTO	ELEMENTO	CAT. ECONÔMICA
04 122 0066 2.081	Manutencao das Atividades da Autarquia Manutencao de Transito de Ipu proporcionar melhor segurancia ao transito da cidade de IPU			
3.0.00.00.00	Despesas Correntes			251.000,00
3.1.00.00.00	Pessoal e Encargos Sociais		112.000,00	
3.1.90.00.00	Aplicações Diretas	107.000,00		
3.1.90.04.00	Contratação por Tempo Determinado	5.000,00		
3.1.90.11.00	Vencimentos e Vant. Fixas Pessoal Civil	97.000,00		
3.1.90.13.00	Obrigações Patronais	3.000,00		
3.1.90.91.00	Sentenças Judiciais	1.000,00		
3.1.90.94.00	Indenizações e Restituições Trabalhistas	1.000,00		
3.1.91.00.00	Apl. Dir. entre Órgãos Integr. do Orçam.	5.000,00		
3.1.91.13.00	Obrigações Patronais	5.000,00		
3.3.00.00.00	Outras Despesas Correntes		139.000,00	
3.3.90.00.00	Aplicações Diretas	137.000,00		
3.3.90.14.00	Diárias - Civil	2.000,00		
3.3.90.30.00	Material de Consumo	100.000,00		
3.3.90.33.00	Passagens e Despesas com Locomoção	1.000,00		
3.3.90.35.00	Serviços de Consultoria	2.000,00		
3.3.90.36.00	Outros Serv. de Terceiros Pessoa Física	15.000,00		
3.3.90.39.00	Outros Serv. de Terc. Pessoa Jurídica	16.000,00		
3.3.90.47.00	Obrigações Tributárias e Contributivas	1.000,00		
3.3.91.00.00	Apl. Dir. entre Órgãos Integr. do Orçam.	2.000,00		
3.3.91.39.00	Outros Serv. de Terc. Pessoa Jurídica	2.000,00		
4.0.00.00.00	Despesas de Capital			2.000,00
4.4.00.00.00	Investimentos		2.000,00	
4.4.90.00.00	Aplicações Diretas	2.000,00		
4.4.90.52.00	Equipamentos e Material Permanente	2.000,00		
	TOTAL DA ATIVIDADE	-	-	253.000,00
TOTAL DA UNIDADE ORÇAMENTÁRIA				253.000,00

Governo Municipal de Ipu  
Secretaria Municipal de Finanças

ORÇAMENTO PROGRAMA PARA 2013  
Em R\$ 1,00  
CONASP

ÓRGÃO.....: 17 Secretaria Municipal de Finanças  
UNIDADE ORÇAMENTÁRIA.: 1701 Secretaria Municipal de Finanças

DETALHAMENTO  
DA DESPESA

CÓDIGO	E S P E C I F I C A Ç Ã O	DESDOBRAMENTO	ELEMENTO	CAT. ECONÔMICA
04 122 0009 2.082	Manutencao das Ativ. Administrativas da Secretaria de Finanças MANUTENCAO DAS ATIVIDADES ADMINISTRATIVA DA SECRETARIA DE FINANÇAS			
3.0.00.00.00	Despesas Correntes			501.000,00
3.1.00.00.00	Pessoal e Encargos Sociais		315.000,00	
3.1.90.00.00	Aplicações Diretas	185.000,00		
3.1.90.04.00	Contratação por Tempo Determinado	5.000,00		
3.1.90.11.00	Vencimentos e Vant. Fixas Pessoal Civil	146.000,00		
3.1.90.13.00	Obrigações Patronais	11.000,00		
3.1.90.91.00	Sentenças Judiciais	16.000,00		
3.1.90.94.00	Indenizações e Restituições Trabalhistas	2.000,00		
3.1.90.96.00	Ressarcimento de Desp. de Pessoal Requis	5.000,00		
3.1.91.00.00	Apl. Dir. entre Órgãos Integr. do Orçam.	130.000,00		
3.1.91.13.00	Obrigações Patronais	130.000,00		
3.3.00.00.00	Outras Despesas Correntes		186.000,00	
3.3.50.00.00	Transf. a Inst. Priv. sem Fins Lucrativo	2.000,00		
3.3.50.41.00	Contribuições	2.000,00		
3.3.90.00.00	Aplicações Diretas	182.000,00		
3.3.90.14.00	Diárias - Civil	5.000,00		
3.3.90.30.00	Material de Consumo	16.000,00		
3.3.90.33.00	Passagens e Despesas com Locomoção	3.000,00		
3.3.90.35.00	Serviços de Consultoria	5.000,00		
3.3.90.36.00	Outros Serv. de Terceiros Pessoa Física	16.000,00		
3.3.90.39.00	Outros Serv. de Terc. Pessoa Jurídica	130.000,00		
3.3.90.47.00	Obrigações Tributárias e Contributivas	2.000,00		
3.3.90.91.00	Sentenças Judiciais	5.000,00		
3.3.91.00.00	Apl. Dir. entre Órgãos Integr. do Orçam.	2.000,00		
3.3.91.39.00	Outros Serv. de Terc. Pessoa Jurídica	2.000,00		
4.0.00.00.00	Despesas de Capital			11.000,00
4.4.00.00.00	Investimentos		11.000,00	
4.4.90.00.00	Aplicações Diretas	11.000,00		
4.4.90.52.00	Equipamentos e Material Permanente	11.000,00		
	TOTAL DA ATIVIDADE	-	-	512.000,00
28 843 0010 2.083	Amortizacao da Divida Interna - PASEP AMORTIZACAO DA DIVIDA INTERNA			
3.0.00.00.00	Despesas Correntes			4.000,00
3.2.00.00.00	Juros e Encargos da Dívida		4.000,00	
3.2.90.00.00	Aplicações Diretas	4.000,00		
3.2.90.21.00	Juros sobre a Dívida por Contrato	2.000,00		
3.2.90.22.00	Outros Encarg. sobre a Div. por Contrato	2.000,00		

- continua -

- continuação -

4.0.00.00.00	Despesas de Capital			67.000,00
4.6.00.00.00	Amortização da Dívida		67.000,00	
4.6.90.00.00	Aplicações Diretas	67.000,00		
4.6.90.71.00	Principal da Dívida Contratual Resgatado	65.000,00		
4.6.90.73.00	Corr. Monet. Camb. da Div. Contrat. Reg.	2.000,00		
	TOTAL DA ATIVIDADE	-	-	71.000,00
28 843 0010 2.084	Amortizacao da Divida Interna - FGTS AMORTIZACAO DA DIVIDA INTERNA - FGTS			
3.0.00.00.00	Despesas Correntes			4.000,00
3.2.00.00.00	Juros e Encargos da Dívida		4.000,00	
3.2.90.00.00	Aplicações Diretas	4.000,00		
3.2.90.21.00	Juros sobre a Dívida por Contrato	2.000,00		
3.2.90.22.00	Outros Encarg. sobre a Div. por Contrato	2.000,00		
4.0.00.00.00	Despesas de Capital			99.000,00
4.6.00.00.00	Amortização da Dívida		99.000,00	
4.6.90.00.00	Aplicações Diretas	99.000,00		
4.6.90.71.00	Principal da Dívida Contratual Resgatado	97.000,00		
4.6.90.73.00	Corr. Monet. Camb. da Div. Contrat. Reg.	2.000,00		
	TOTAL DA ATIVIDADE	-	-	103.000,00
28 843 0010 2.085	Amortizacao da Divida Interna - INSS AMORTIZACAO DIVIDA INTERNA - INSS			
3.0.00.00.00	Despesas Correntes			5.000,00
3.2.00.00.00	Juros e Encargos da Dívida		5.000,00	
3.2.90.00.00	Aplicações Diretas	5.000,00		
3.2.90.21.00	Juros sobre a Dívida por Contrato	2.000,00		
3.2.90.22.00	Outros Encarg. sobre a Div. por Contrato	3.000,00		
4.0.00.00.00	Despesas de Capital			704.000,00
4.6.00.00.00	Amortização da Dívida		704.000,00	
4.6.90.00.00	Aplicações Diretas	704.000,00		
4.6.90.71.00	Principal da Dívida Contratual Resgatado	699.000,00		
4.6.90.73.00	Corr. Monet. Camb. da Div. Contrat. Reg.	5.000,00		
	TOTAL DA ATIVIDADE	-	-	709.000,00
28 843 0010 2.086	Amortizacao de Divida com o Prourb AMORTIZACAO DE DEBITO COM O PROURB			
4.0.00.00.00	Despesas de Capital			7.000,00
4.6.00.00.00	Amortização da Dívida		7.000,00	
4.6.90.00.00	Aplicações Diretas	7.000,00		
4.6.90.71.00	Principal da Dívida Contratual Resgatado	5.000,00		
4.6.90.73.00	Corr. Monet. Camb. da Div. Contrat. Reg.	2.000,00		
	TOTAL DA ATIVIDADE	-	-	7.000,00
TOTAL DA UNIDADE ORÇAMENTÁRIA				1.402.000,00

Governo Municipal de Ipu  
Secretaria Municipal de Turismo

ORÇAMENTO PROGRAMA PARA 2013  
Em R\$ 1,00  
CONASP

ÓRGÃO.....: 18 Secretaria Municipal de Turismo  
UNIDADE ORÇAMENTÁRIA.: 1801 Secretaria Municipal de Turismo

DETALHAMENTO  
DA DESPESA

CÓDIGO	ESPECIFICAÇÃO	DESDOBRAMENTO	ELEMENTO	CAT. ECONÔMICA
04 122 0009 2.087	Manutenção das Atividades Adm. da Sec.de turismo GARANTIR RECURSOS PARA AS ATIVIDADES ADMINISTRATIVAS DA SEC.DE TURISMO.			
3.0.00.00.00	Despesas Correntes			185.000,00
3.1.00.00.00	Pessoal e Encargos Sociais		119.000,00	
3.1.90.00.00	Aplicações Diretas	117.000,00		
3.1.90.04.00	Contratação por Tempo Determinado	11.000,00		
3.1.90.11.00	Vencimentos e Vant. Fixas Pessoal Civil	92.000,00		
3.1.90.13.00	Obrigações Patronais	11.000,00		
3.1.90.91.00	Sentenças Judiciais	1.000,00		
3.1.90.92.00	Despesas de Exercícios Anteriores	2.000,00		
3.1.91.00.00	Apl. Dir. entre Órgãos Integr. do Orçam.	2.000,00		
3.1.91.13.00	Obrigações Patronais	2.000,00		
3.3.00.00.00	Outras Despesas Correntes		66.000,00	
3.3.90.00.00	Aplicações Diretas	64.000,00		
3.3.90.14.00	Diárias - Civil	3.000,00		
3.3.90.33.00	Passagens e Despesas com Locomoção	2.000,00		
3.3.90.35.00	Serviços de Consultoria	5.000,00		
3.3.90.36.00	Outros Serv. de Terceiros Pessoa Física	16.000,00		
3.3.90.39.00	Outros Serv. de Terç. Pessoa Jurídica	32.000,00		
3.3.90.47.00	Obrigações Tributárias e Contributivas	2.000,00		
3.3.90.91.00	Sentenças Judiciais	2.000,00		
3.3.90.92.00	Despesas de Exercícios Anteriores	2.000,00		
3.3.91.00.00	Apl. Dir. entre Órgãos Integr. do Orçam.	2.000,00		
3.3.91.39.00	Outros Serv. de Terc. Pessoa Jurídica	2.000,00		
4.0.00.00.00	Despesas de Capital			11.000,00
4.4.00.00.00	Investimentos		11.000,00	
4.4.90.00.00	Aplicações Diretas	11.000,00		
4.4.90.52.00	Equipamentos e Material Permanente	11.000,00		
	TOTAL DA ATIVIDADE	-	-	196.000,00
23 695 0104 2.088	Manutenção das Das Atividades de Fomento ao Turismo Local DESENVOLVER O POTENCIAL TURISTICO COMO FORMA DE GERAÇÃO DE EMPREGO E RENDA.			
3.0.00.00.00	Despesas Correntes			27.000,00
3.1.00.00.00	Pessoal e Encargos Sociais		9.000,00	
3.1.90.00.00	Aplicações Diretas	9.000,00		
3.1.90.04.00	Contratação por Tempo Determinado	2.000,00		
3.1.90.11.00	Vencimentos e Vant. Fixas Pessoal Civil	5.000,00		
3.1.90.13.00	Obrigações Patronais	2.000,00		

- continua -

- continuação -			
3.3.00.00.00	Outras Despesas Correntes		18.000,00
3.3.90.00.00	Aplicações Diretas	18.000,00	
3.3.90.30.00	Material de Consumo	11.000,00	
3.3.90.33.00	Passagens e Despesas com Locomoção	2.000,00	
3.3.90.36.00	Outros Serv. de Terceiros Pessoa Física	2.000,00	
3.3.90.39.00	Outros Serv. de Terc. Pessoa Jurídica	3.000,00	
4.0.00.00.00	Despesas de Capital		2.000,00
4.4.00.00.00	Investimentos		2.000,00
4.4.90.00.00	Aplicações Diretas	2.000,00	
4.4.90.52.00	Equipamentos e Material Permanente	2.000,00	
	TOTAL DA ATIVIDADE	-	29.000,00
23 695 0120 1.036	Implantação de Infraestrutura Turística DESENVOLVER O POTENCIAL TURISTICO DO MUNICIPIO.		
4.0.00.00.00	Despesas de Capital		32.000,00
4.4.00.00.00	Investimentos		32.000,00
4.4.90.00.00	Aplicações Diretas	32.000,00	
4.4.90.51.00	Obras e Instalações	32.000,00	
	TOTAL DO PROJETO	-	32.000,00
TOTAL DA UNIDADE ORÇAMENTÁRIA			257.000,00

Governo Municipal de Ipu  
Secretaria Municipal de Cidadania e Segurança

ORÇAMENTO PROGRAMA PARA 2013  
Em R\$ 1,00  
CONASP

ÓRGÃO.....: 19 Secretaria da Cidadania e Segurança  
UNIDADE ORÇAMENTÁRIA.: 1901 Secretaria da Cidadania e Segurança

DETALHAMENTO  
DA DESPESA

CÓDIGO	ESPECIFICAÇÃO	DESDOBRAMENTO	ELEMENTO	CAT. ECONÔMICA
06 122 0124 2.089	Gestão e Administração do Programa GESTAO E ADMINISTRACAO DO PRO CIDADANIA			
3.0.00.00.00	Despesas Correntes			105.000,00
3.1.00.00.00	Pessoal e Encargos Sociais		73.000,00	
3.1.90.00.00	Aplicações Diretas	72.000,00		
3.1.90.04.00	Contratação por Tempo Determinado	1.000,00		
3.1.90.11.00	Vencimentos e Vant. Fixas Pessoal Civil	65.000,00		
3.1.90.13.00	Obrigações Patronais	4.000,00		
3.1.90.91.00	Sentenças Judiciais	1.000,00		
3.1.90.94.00	Indenizações e Restituições Trabalhistas	1.000,00		
3.1.91.00.00	Ap. Dir. entre Órgãos Integr. do Orçam.	1.000,00		
3.1.91.13.00	Obrigações Patronais	1.000,00		
3.3.00.00.00	Outras Despesas Correntes		32.000,00	
3.3.90.00.00	Aplicações Diretas	30.000,00		
3.3.90.14.00	Diárias - Civil	2.000,00		
3.3.90.30.00	Material de Consumo	3.000,00		
3.3.90.33.00	Passagens e Despesas com Locomoção	1.000,00		
3.3.90.35.00	Serviços de Consultoria	2.000,00		
3.3.90.36.00	Outros Serv. de Terceiros Pessoa Física	16.000,00		
3.3.90.39.00	Outros Serv. de Terc. Pessoa Juridica	4.000,00		
3.3.90.47.00	Obrigações Tributárias e Contributivas	1.000,00		
3.3.90.91.00	Sentenças Judiciais	1.000,00		
3.3.91.00.00	Ap. Dir. entre Órgãos Integr. do Orçam.	2.000,00		
3.3.91.39.00	Outros Serv. de Terc. Pessoa Juridica	2.000,00		
4.0.00.00.00	Despesas de Capital			2.000,00
4.4.00.00.00	Investimentos		2.000,00	
4.4.90.00.00	Aplicações Diretas	2.000,00		
4.4.90.52.00	Equipamentos e Material Permanente	2.000,00		
	TOTAL DA ATIVIDADE	-	-	107.000,00
06 181 0020 2.090	Manut. das Ativ. da Guarda Civil Municipal Proporcionar melhor segurança ao cidadão, no apoio a tarefa de policiamento estadual.			
3.0.00.00.00	Despesas Correntes			165.000,00
3.1.00.00.00	Pessoal e Encargos Sociais		117.000,00	
3.1.90.00.00	Aplicações Diretas	114.000,00		
3.1.90.04.00	Contratação por Tempo Determinado	1.000,00		
3.1.90.11.00	Vencimentos e Vant. Fixas Pessoal Civil	108.000,00		
3.1.90.13.00	Obrigações Patronais	5.000,00		
3.1.91.00.00	Ap. Dir. entre Órgãos Integr. do Orçam.	3.000,00		
3.1.91.13.00	Obrigações Patronais	3.000,00		

- continua -

- continuação -

3.3.00.00.00	Outras Despesas Correntes		48.000,00	
3.3.90.00.00	Aplicações Diretas	48.000,00		
3.3.90.14.00	Diárias - Civil	2.000,00		
3.3.90.30.00	Material de Consumo	6.000,00		
3.3.90.33.00	Passagens e Despesas com Locomoção	2.000,00		
3.3.90.36.00	Outros Serv. de Terceiros Pessoa Física	11.000,00		
3.3.90.39.00	Outros Serv. de Terc. Pessoa Jurídica	27.000,00		
4.0.00.00.00	Despesas de Capital			3.000,00
4.4.00.00.00	Investimentos		3.000,00	
4.4.90.00.00	Aplicações Diretas	3.000,00		
4.4.90.52.00	Equipamentos e Material Permanente	3.000,00		
	TOTAL DA ATIVIDADE	-	-	168.000,00
06 181 0125 2.091	Manutenção de Ações de Defesa Civil			
	MANUTENCAO DAS ACOES DE DEFESA CIVIL			
3.0.00.00.00	Despesas Correntes			31.000,00
3.1.00.00.00	Pessoal e Encargos Sociais		12.000,00	
3.1.90.00.00	Aplicações Diretas	11.000,00		
3.1.90.04.00	Contratação por Tempo Determinado	1.000,00		
3.1.90.11.00	Vencimentos e Vant. Fixas Pessoal Civil	5.000,00		
3.1.90.13.00	Obrigações Patronais	2.000,00		
3.1.90.91.00	Sentenças Judiciais	1.000,00		
3.1.90.92.00	Despesas de Exercícios Anteriores	2.000,00		
3.1.91.00.00	Aplic. Dir. entre Órgãos Integr. do Orçam.	1.000,00		
3.1.91.13.00	Obrigações Patronais	1.000,00		
3.3.00.00.00	Outras Despesas Correntes		19.000,00	
3.3.90.00.00	Aplicações Diretas	19.000,00		
3.3.90.14.00	Diárias - Civil	2.000,00		
3.3.90.30.00	Material de Consumo	5.000,00		
3.3.90.33.00	Passagens e Despesas com Locomoção	1.000,00		
3.3.90.35.00	Serviços de Consultoria	5.000,00		
3.3.90.36.00	Outros Serv. de Terceiros Pessoa Física	2.000,00		
3.3.90.39.00	Outros Serv. de Terc. Pessoa Jurídica	3.000,00		
3.3.90.91.00	Sentenças Judiciais	1.000,00		
4.0.00.00.00	Despesas de Capital			2.000,00
4.4.00.00.00	Investimentos		2.000,00	
4.4.90.00.00	Aplicações Diretas	2.000,00		
4.4.90.52.00	Equipamentos e Material Permanente	2.000,00		
	TOTAL DA ATIVIDADE	-	-	33.000,00
			TOTAL DA UNIDADE ORÇAMENTÁRIA	308.000,00



Governo Municipal de Ipu  
Autarquia Municipal Hosp.Dr.Jose Evangelista Olive

ORÇAMENTO PROGRAMA PARA 2013  
Em R\$ 1,00  
CONASP

ÓRGÃO.....: 20 Autarquia Munic.Hosp.Dr.Jose Evang.Olive  
UNIDADE ORÇAMENTÁRIA.: 2001 Autarquia Hosp.Dr.Jose Evangelista Olive

DETALHAMENTO  
DA DESPESA

CÓDIGO	ESPECIFICAÇÃO	DESDOBRAMENTO	ELEMENTO	CAT. ECONÔMICA
10 302 0025 2.092	Manutencao e Funcionamento do Hospital Municipal MANUTENCAO E FUNCIONAMENTO DO HOSPITAL MUNICIPAL			
3.0.00.00.00	Despesas Correntes			5.758.000,00
3.1.00.00.00	Pessoal e Encargos Sociais		5.000.000,00	
3.1.90.00.00	Aplicações Diretas	4.973.000,00		
3.1.90.04.00	Contratação por Tempo Determinado	1.800.000,00		
3.1.90.11.00	Vencimentos e Vant. Fixas Pessoal Civil	3.110.000,00		
3.1.90.13.00	Obrigações Patronais	27.000,00		
3.1.90.91.00	Sentenças Judiciais	27.000,00		
3.1.90.92.00	Despesas de Exercícios Anteriores	2.000,00		
3.1.90.94.00	Indenizações e Restituições Trabalhistas	2.000,00		
3.1.90.96.00	Ressarcimento de Desp. de Pessoal Requis	5.000,00		
3.1.91.00.00	Apl. Dir. entre Órgãos Integr. do Orçam.	27.000,00		
3.1.91.13.00	Obrigações Patronais	27.000,00		
3.3.00.00.00	Outras Despesas Correntes		758.000,00	
3.3.90.00.00	Aplicações Diretas	756.000,00		
3.3.90.14.00	Diárias - Civil	5.000,00		
3.3.90.30.00	Material de Consumo	600.000,00		
3.3.90.32.00	Material, Bem ou Serv. p/ Dist. Gratuita	2.000,00		
3.3.90.33.00	Passagens e Despesas com Locomoção	5.000,00		
3.3.90.35.00	Serviços de Consultoria	5.000,00		
3.3.90.36.00	Outros Serv. de Terceiros Pessoa Física	11.000,00		
3.3.90.39.00	Outros Serv. de Terc. Pessoa Juridica	120.000,00		
3.3.90.47.00	Obrigações Tributárias e Contributivas	2.000,00		
3.3.90.91.00	Sentenças Judiciais	3.000,00		
3.3.90.92.00	Despesas de Exercícios Anteriores	3.000,00		
3.3.91.00.00	Apl. Dir. entre Órgãos Integr. do Orçam.	2.000,00		
3.3.91.39.00	Outros Serv. de Terc. Pessoa Juridica	2.000,00		
4.0.00.00.00	Despesas de Capital			119.000,00
4.4.00.00.00	Investimentos		119.000,00	
4.4.90.00.00	Aplicações Diretas	119.000,00		
4.4.90.52.00	Equipamentos e Material Permanente	119.000,00		
	TOTAL DA ATIVIDADE	-	-	5.877.000,00
10 302 0025 2.093	Manutencao do Atendimento Ambulatoriais, emergenciais, Hospitalar e Diagnostico MANUTENCAO DO ATENDIMENTO AMBULATORIAIS, EMERGENCIAIS, HOSPITALAR E DIAGNÓSTICO.			
3.0.00.00.00	Despesas Correntes			1.080.000,00
3.3.00.00.00	Outras Despesas Correntes		1.080.000,00	
3.3.90.00.00	Aplicações Diretas	1.080.000,00		
3.3.90.39.00	Outros Serv. de Terc. Pessoa Juridica	1.080.000,00		

- continua -

- continuação -

	TOTAL DA ATIVIDADE	-	-	1.080.000,00
10 302 0027 1.037	Construção, Ampliação e Melhoria da Rede hospitalar			
	CONSTRUÇÃO, AMPLIAÇÃO E MELHORIA DA SEDE HOSPITALAR			
4.0.00.00.00	Despesas de Capital			22.000,00
4.4.00.00.00	Investimentos		22.000,00	
4.4.90.00.00	Aplicações Diretas	22.000,00		
4.4.90.51.00	Obras e Instalações	22.000,00		
	TOTAL DO PROJETO	-	-	22.000,00
TOTAL DA UNIDADE ORÇAMENTÁRIA				<u>6.979.000,00</u>

Governo Municipal de Ipu  
Serviço Autônomo de Água e Esgoto

ORÇAMENTO PROGRAMA PARA 2013  
Em R\$ 1,00  
CONASP

ÓRGÃO.....: 90 Serviço Autônomo de Água e Esgoto-Saae  
UNIDADE ORÇAMENTÁRIA.: 9090 Serviço Autônomo de Água e Esgoto - Saae

DETALHAMENTO  
DA DESPESA

CÓDIGO	E S P E C I F I C A Ç Ã O	DESDOBRAMENTO	ELEMENTO	CAT. ECONÔMICA
17 512 0070 2.094	Operacionalização e Manutenção do Sistema de Abast. D Água- Saae OPERAÇÃO E MANUT.DO SIST.DE ABASTEC.DE ÁGUA.			
3.0.00.00.00	Despesas Correntes		583.000,00	2.082.000,00
3.1.00.00.00	Pessoal e Encargos Sociais			
3.1.90.00.00	Aplicações Diretas	545.000,00		
3.1.90.04.00	Contratação por Tempo Determinado	132.000,00		
3.1.90.11.00	Vencimentos e Vant. Fixas Pessoal Civil	346.000,00		
3.1.90.13.00	Obrigações Patronais	54.000,00		
3.1.90.91.00	Sentenças Judiciais	3.000,00		
3.1.90.92.00	Despesas de Exercícios Anteriores	2.000,00		
3.1.90.94.00	Indenizações e Restituições Trabalhistas	3.000,00		
3.1.90.96.00	Ressarcimento de Desp. de Pessoal Requis	5.000,00		
3.1.91.00.00	Apl. Dir. entre Órgãos Integr. do Orçam.	38.000,00		
3.1.91.13.00	Obrigações Patronais	38.000,00		
3.3.00.00.00	Outras Despesas Correntes		1.499.000,00	
3.3.90.00.00	Aplicações Diretas	1.499.000,00		
3.3.90.14.00	Diárias - Civil	5.000,00		
3.3.90.30.00	Material de Consumo	540.000,00		
3.3.90.33.00	Passagens e Despesas com Locomoção	2.000,00		
3.3.90.35.00	Serviços de Consultoria	54.000,00		
3.3.90.36.00	Outros Serv. de Terceiros Pessoa Física	216.000,00		
3.3.90.39.00	Outros Serv. de Terc. Pessoa Jurídica	633.000,00		
3.3.90.47.00	Obrigações Tributárias e Contributivas	22.000,00		
3.3.90.91.00	Sentenças Judiciais	11.000,00		
3.3.90.92.00	Despesas de Exercícios Anteriores	16.000,00		
4.0.00.00.00	Despesas de Capital			58.000,00
4.4.00.00.00	Investimentos		43.000,00	
4.4.90.00.00	Aplicações Diretas	43.000,00		
4.4.90.51.00	Obras e Instalações	32.000,00		
4.4.90.52.00	Equipamentos e Material Permanente	11.000,00		
4.6.00.00.00	Amortização da Dívida		15.000,00	
4.6.90.00.00	Aplicações Diretas	15.000,00		
4.6.90.71.00	Principal da Dívida Contratual Resgatado	2.000,00		
4.6.90.73.00	Corr. Monet. Camb. da Div. Contrat. Reg.	13.000,00		
	TOTAL DA ATIVIDADE	-	-	2.140.000,00
TOTAL DA UNIDADE ORÇAMENTÁRIA				2.140.000,00

Governo Municipal de Ipu  
Secretaria Municipal de Finanças

ORÇAMENTO PROGRAMA PARA 2013  
Em R\$ 1,00  
CONASP

ÓRGÃO.....: 99 Reserva de Contingência  
UNIDADE ORÇAMENTÁRIA.: 9999 Reserva de Contingencia

DETALHAMENTO  
DA DESPESA

CÓDIGO	E S P E C I F I C A Ç Ã O	DESDOBRAMENTO	ELEMENTO	CAT. ECONÔMICA
99 999 9999 9.001	Reserva de Contingência			
	RESERVA DE CONTINGENCIA			
9.0.00.00.00	Reserva de Contingência			600.000,00
9.9.00.00.00	Reserva de Contingência		600.000,00	
9.9.99.00.00	Reserva de Contingência	600.000,00		
9.9.99.99.00	Reserva de Contingência	600.000,00		
	TOTAL DE RESERVA	-	-	600.000,00
TOTAL DA UNIDADE ORÇAMENTÁRIA				600.000,00